Società Sportiva Vittorio Alfieri

CLASSIFICHE ASTIGIANE MASTER
al 31 dicembre 2024

GIORGIO FRACCHIA Marzo 2025

RECORD MASTER MASCHILI ASTIGIANI

NOTE

OGGETTO
Graduatorie maschili provinciali e sociali dei primi 10 atleti Master divisi anno per anno

AGGIORNATO
Le graduatorie sono aggiornate al 31 dicembre 2024

LEGENDA
P, H Tempo di passaggio (in genere durante la 24 x 1 ora)
⌘ Prestazione non ufficiale
La doppia riga identifica il decimo atleta della Provincia di Asti
La riga singola identifica il decimo atleta della Vittorio Alfieri
W Vento oltre il limite (metri/secondo)

PROVE MULTIPLE
I punteggi delle prove multiple MASTER sono calcolati con le tabelle vigenti all'epoca della gara
Quindi i punteggi non sono comparabili se ottenuti in epoche diverse a causa dei numerosi cambi di tabelle intervenuti nel tempo

Valter Fassio (4904) sul podio ai Campionati Mondiali Master 2007 a Riccione, nel salto triplo M50, terzo nella gara vinta dal celebre Willy Banks, ex primatista mondiale con 17.97

M35

atleta	anno	società	prestaz	W	località	data
Metri 50 piani						
ROLFI Piero	70	Alfieri	7,68		Parma	21-Jan-23
Metri 60 piani						
GRAZIANO Mauro	66	Alfieri	7,26		Ancona	05-Mar-11
VIARENGO Giorgio	69	Alfieri	7,35		Bra	25-Jan-04
FASSIO Valter	55	Alfieri	7,36		Torino	20-Jan-90
AMERIO Roberto	65	Alfieri	7,57		Ancona	4-Mar-06
BASSI Paolo	68	Alfieri	7,58		Aosta	19-Feb-11
CASU Luca	72	Alfieri	7,62		Aosta	25-Jan-09
RUFFINENGO Andrea	76	Hammer Team	7,87		Aosta	18-Feb-17
LUPO Gianluca	67	Alfieri	7,95		Torino	12-Feb-02
MERLO Marco	64	Alfieri	8,02		Ancona	08-Mar-14
FRACCHIA Giorgio	48	Alfieri	8,03		Torino	8-Feb-89
LA BARBERA Roberto	67	Alfieri	8,06		Ancona	09-Mar-13
Metri 80 piani						
GRAZIANO Mauro	66	Alfieri	9,39	-0.1	Mondovì	01-May-12
BASSI Paolo	68	Alfieri	9,7		Asti	02-Apr-11
PORCELLANA Luca	72	DLF Asti	9,9		Asti	02-Apr-11
MERLO Marco	64	Alfieri	10,1		Asti	02-Apr-11
VERNA Carlo	60	Alfieri	10,3		Asti	4-Apr-09
VOGLIOTTI Ugo	41	Alfieri	10,6		Asti	5-Apr-98
ROLFI Piero	70	Alfieri	11,07	-0.1	Mondovì	01-May-12
FRACCHIA Giorgio	48	Alfieri	10,9		Asti	10-Apr-99
DUINO Pasquale	67	Alfieri	10,9		Asti	02-Apr-11
ASINARI Giorgio	54	Alfieri	11,4		Asti	8-Apr-00
CERRUTI Giovanni	46	Alfieri	11,5		Asti	02-Apr-11
100 Yards (91,44 m)						
VIARENGO Giorgio	69	Alfieri	10,77		Mondovì	1-May-04
SIANO Gaetano	56	Alfieri	13,84		Genova	7-Jun-17
SALI Vito	50	Alfieri	13,99		Genova	7-Jun-17
Metri 100 piani						
GRAZIANO Mauro	66	Alfieri	11,11	+1.3	Donnas	14-Jul-12
VIARENGO Giorgio	69	Alfieri	11,32		Cervia	12-Sep-04
FASSIO Valter	55	Alfieri	11,2		Santhia	20-May-90
BASSI Paolo	68	Alfieri	11,95	+0.8	Fossano	07-Jul-11
FRACCHIA Giorgio	48	Alfieri	11,9	+0.2	Donnas	14-Jul-84
AMERIO Roberto	65	Alfieri	11,9		Giaveno	13-May-06
LUPO Gianluca	67	Alfieri	12,1		Asti	10-Sep-02
LA BARBERA Roberto	67	Alfieri	12,34	+0.7	Borgaretto	15-Jun-13
PORCELLANA Luca	72	DLF Asti	12,41	0.0	Novara	01-May-11
DE GIORGIS Angelo	66	Alfieri	12,3		Asti	10-Sep-02
MERLO Marco	64	Alfieri	12,55	0.0	Modena	05-Jul-14
Metri 150 piani						
GRAZIANO Mauro	66	Alfieri	16,6	+0.6	Asti	08-Oct-11
FASSIO Valter	55	Alfieri	17,0		Asti	7-Apr-90
BASSI Paolo	68	Alfieri	17,6		Villanova	22-Sep-12
AMERIO Roberto	65	Alfieri	18,1		Villanova	22-Sep-12
GIORDANO Paolo	71	Alfieri	18,65		Mondovì	1-Jun-06
PORCELLANA Luca	72	DLF Asti	18,5	+0.6	Asti	08-Oct-11
VERNA Carlo	60	Alfieri	18,8		Asti	7-Apr-07
MERLO Marco	64	Alfieri	19,1		Asti	7-Apr-07
IUDICELLI Francesco	70	Alfieri	19,55	+0.4	Novara	17-Apr-11
FRACCHIA Giorgio	48	Alfieri	19,4		Asti	6-Apr-91
LI SANTI Giuseppe	68	Alfieri	19,85	+0.4	Chivasso	15-Apr-18
Metri 200 piani						
GRAZIANO Mauro	66	Alfieri	22,44	+1.6	Comacchio	24-Jun-12
FASSIO Valter	55	Alfieri	22,7		Alba	24-Jun-90
AMERIO Roberto	65	Alfieri	23,77	+2.0	Donnas	18-Jun-06
LUPO Gianluca	67	Alfieri	23,7		Asti	27-Apr-02
VIARENGO Giorgio	69	Alfieri	24,31		Ancona	2-Mar-07
BASSI Paolo	68	Alfieri	24,62		Ivrea	11-Sep-10
LANDOLFO Salvatore	70	Alfieri	24,65		Macerata	7-Oct-07
GALLUZZI Francesco	87	Atletica Asti 2.2	24,81	+1.3	Borgaretto	15-May-22
GIORDANO Paolo	71	Alfieri	24,89		Villanova	25-Apr-07
LA BARBERA Roberto	67	Alfieri	24,89	+1.0	Grosseto	12-May-13
errore di cronometraggio						
MERLO Marco	64	Alfieri	24,64	-2.4	Santhia	22-Jun-14
Metri 250 piani						
LA BARBERA Roberto	67	Alfieri	32,53		Savona	26-Apr-14
FRACCHIA Giorgio	48	Alfieri	36,1		Santhia	21-Oct-95
Metri 300 piani						
GRAZIANO Mauro	66	Alfieri	36,7		Asti	02-Apr-11
LUPO Gianluca	67	Alfieri	37,68		Mondovì	1-May-02
ELIA Marco	76	Alfieri	39,0		Villanova	09-Apr-12
PORCELLANA Luca	72	DLF Asti	40,0		Asti	02-Apr-11
GIORDANO Paolo	71	Alfieri	40,65		Mondovì	1-May-06
BONIFACIO Gaetano	66	Alfieri	40,69		Chivasso	15-Apr-17
BASSI Paolo	68	Alfieri	41,24		Novara	22-Apr-12
VERNA Carlo	60	Alfieri	41,2		Asti	5-Apr-08
IUDICELLI Francesco	70	Alfieri	41,55		Novara	17-Apr-11
MERLO Marco	64	Alfieri	42,2		Asti	4-Apr-09
FRACCHIA Giorgio	48	Alfieri	43,5		Asti	10-Apr-94
Metri 400 piani						
FASSIO Valter	55	Alfieri	50,8		Torino	21-Apr-90
CERRATO Domenico	48	Virtus	52,9		Asti	1-Oct-83
AMERIO Roberto	65	Alfieri	53,15		Ostia	30-Sep-06
CAVALLERO Aldo	48	Virtus	53,3		Asti	21-May-83
GRAZIANO Mauro	66	Alfieri	53,6		Alessandria	02-Oct-10
LANDOLFO Salvatore	70	Alfieri	54,57		Milano	30-Jun-07
ELIA Marco	76	Alfieri	54,92		Borgaretto	15-Jun-13
PORCELLANA Luca	72	DLF	55,03		Asti	09-Jun-12
LA BARBERA Roberto	67	Alfieri	55,54		Salò	01-Aug-12
LUPO Gianluca	67	Alfieri	55,9		Cesenatico	27-Sep-03
BONIFACIO Gaetano	66	Alfieri	56,15		Aosta	17-Jun-17
FRACCHIA Giorgio	48	Alfieri	56,7		Torino	19-May-85
AUDENINO Andrea	72	Alfieri	57,13		Alessandria	7-Jun-08

atleta	anno	società	prestaz	W	località	data
Metri 500 piani						
IUDICELLI Francesco	70	Alfieri	1,14,38		Villanova	25-Apr-09
PORCELLANA Luca	72	DLF	1,14,4		Asti	10-Apr-10
FRACCHIA Giorgio	48	Alfieri	1,15,6		Asti	8-Apr-95
VERNA Carlo	60	Alfieri	1,17,3		Asti	10-Apr-10
ASINARI Giorgio	54	Alfieri	1,18,3		Asti	6-Apr-91
DEMARIA Aldo	43	Brancaleone	1,21,0		Asti	8-Apr-95
ZACCONE Vittorino	59	Brancaleone	1,21,6		Asti	8-Apr-95
PIA Flavio	58	Castellalfero	1,23,1		Asti	10-Apr-10
SCHIAVITANO Ugo	50	Brancaleone	1,23,5		Asti	8-Apr-95
BORTOLATO Gianni	45	Brancaleone	1,27,5		Asti	8-Apr-95
MUSSO Paolo	60	Alfieri	1,27,8		Asti	16-Apr-05
SARACCO Ezio	61	Alfieri	1,30,1		Asti	10-Apr-10
POVERO Franco	54	Alfieri	1,31,1		Asti	16-Apr-05
BAGAROLO Giuseppe	55	Alfieri	1,34,3		Asti	16-Apr-05
NETTINI Giuseppe	56	Alfieri	1,35,7		Asti	16-Apr-05
TONEL Romeo	58	Alfieri	1,37,5		Asti	10-Apr-10
Metri 600 piani						
PORCELLANA Luca	72	DLF Asti	1,30,4		Alessandria	1-Oct-11
BERTOLINO Sergio	62	Alfieri	1,38,8		Asti	7-Apr-07
RUSSO Francesco	69	Castellalfero	1,39,7		Asti	8-Apr-06
VERNA Carlo	60	Alfieri	1,40,3		Asti	7-Apr-07
ANEDDA Giovanni	56	Alfieri	1,43,7		Asti	7-Apr-07
MUSSO Paolo	60	Alfieri	1,47,0		Asti	7-Apr-07
POVERO Franco	54	Alfieri	1,48,2		Asti	7-Apr-07
CERRATO Domenico	48	Alfieri	1,48,8		Asti	7-Apr-07
SARACCO Ezio	61	Alfieri	1,50,9		Alessandria	1-Oct-11
NETTINI Giuseppe	56	Alfieri	1,58,1		Asti	7-Apr-07
Metri 800 piani						
ELIA Marco	76	Alfieri	2,03,99		Torino	12-May-13
PORCELLANA Luca	72	DLF	2,05,4		Alessandria	25-Sep-10
FERRERO Enzo	62	Brancaleone	2,07,2		Santhia	31-May-98
ADDAIF EL Alaqui	60	Avis Villanova	2,09,9		Santhia	31-May-98
CANTARELLI Massim	66	Brancaleone	2,10,24		Genova	27-Feb-05
SCASSA Alessandro	77	Brancaleone	2,12,99		Celle	19-Jul-23
FRACCHIA Giorgio	48	Alfieri	2,13,0		Milano	4-Jun-85
RUSSO Francesco	69	Castellalfero	2,13,98		Torino	8-May-05
IUDICELLI Francesco	70	Alfieri	2,14,63		Torino	5-Jul-09
IPPOLITO Vincenzo	72	Alfieri	2,14,77		Borgaretto	2-Jul-17
ANEDDA Giovanni	56	Alfieri	2,16,32		Ancona	2-Mar-07
MELIS Lorenzo	69	Alfieri	2,16,44		Aosta	6-Sep-09
BONIFACIO Gaetano	66	Alfieri	2,17,39		Asti	19-May-18
MATRONE Massimo	74	Alfieri	2,17,99		Torino	19-Jul-09
MISCHIATTI Lorenzo	45	Alfieri	2,18,0	⌘	Asti	5-Nov-83
BERTOLINO Sergio	62	Alfieri	2,18,0		Asti	13-Oct-07
Metri 1000 piani						
PORCELLANA Luca	72	DLF	2,43,72		Novara	22-Apr-12
CANTARELLI Massim	66	Brancaleone	2,44,32		Monaco	29-Jul-08
CIPOLLA Franco	49	Brancaleone	2,50,0		Asti	29-Apr-94
ASTORINO Gabriele	81	Brancaleone	2,50,11		Monaco	12-Jul-19
DELLAFERRERA Mass	71	Brancaleone	2,53,46		Monaco	28-Jul-09
MISCHIATTI Renzo	45	Alfieri	2,54,8	⌘	Asti	30-Jun-85
DI PIETRO Maurizio	69	Brancaleone	2,55,48		Monaco	21-Jul-17
COSTA Giorgio	59	Mezzaluna	2,55,8		Monaco	22-Jul-11
FRACCHIA Giorgio	48	Alfieri	2,56,3	⌘	Asti	30-Jun-85
SCASSA Alessandro	77	Brancaleone	2,57,28		Monaco	12-Jul-19
IPPOLITO Vincenzo	72	Alfieri	2,59,56		Monaco	12-Jul-19
CIPOLLA Franco	49	Alfieri	3,01,3		Asti	9-Apr-95
DAL COL Christian	77	Alfieri	3,03,65		Monaco	20-Jul-18
MUSSO Paolo	60	Alfieri	3,11,6		Celle	26-Dec-07
PISISTRATO Andrea	71	Alfieri	3,17,27		Monaco	10-Aug-22
SARACCO Ezio	61	Alfieri	3,17,6		Celle	26-Dec-12
FRUSCIANTE Elio	58	Alfieri	3,20,2		Asti	9-Apr-95
GUGLIELMINETTI Domen	63	Alfieri	3,21,30		Monaco	21-Jul-23
Metri 1500						
CANTARELLI Massim	66	Brancaleone	4,14,9		Celle	9-Jun-04
RUGGIERO Rosario	59	Alfieri	4,20,3	⌘	Asti	1-Oct-94
RUGGIERO Rosario	59	Mezzaluna	4,20,8		Santhia	30-May-98
CIPOLLA Franco	49	Brancaleone	4,22,3		Asti	3-Sep-94
ADDAIF EL Alaqui	60	Avis Villanova	4,23,9		Santhia	28-Jun-97
AVATANEO Matteo	58	Villanova	4,24,8		Buggiano	2-Oct-99
MUSSO Renzo	47	Perosino	4,26,5		Asti	12-Sep-82
SPEZIALE Sebastiano	58	Brancaleone	4,26,7		Santhia	28-Jun-97
MELIS Lorenzo	69	Alfieri	4,26,93		Cattolica	21-Jun-09
PORCELLANA Luca	72	DLF	4,29,17		Villanova	25-Apr-12
FERRERO Enzo	62	Alfieri	4,29,7		Cesenatico	27-Sep-03
FANTETTI Michelangelo	70	Alfieri	4,37,97		Chivasso	10-Jun-23
BERTOLINO Sergio	62	Alfieri	4,38,4		Asti	9-Oct-05
CIPOLLA Franco	49	Alfieri	4,40,12		Ostia	30-Sep-06
AUDENINO Andrea	72	Alfieri	4,41,11		Villanova	25-Apr-09
MUSSO Paolo	60	Alfieri	4,41,2		Asti	10-Sep-02
CHIRMINISI Salvatore	51	Alfieri	4,42,6		Asti	11-Apr-87
IPPOLITO Vincenzo	72	Alfieri	4,43,17		Chivasso	19-Jun-22
Miglio						
MELIS Lorenzo	69	Alfieri	4,47,72		Susa	6-Aug-09
CANTARELLI Massim	66	Brancaleone	4,50,3		Ovada	16-Apr-10
PORCELLANA Luca	72	DLF	4,51,7		Asti	3-Oct-09
RUGGIERO Rosario	59	Mezzaluna	4,52,50		Genova	25-Apr-09
COSTA Giorgio	59	Mezzaluna	5,00,7		Alessandria	8-Mar-08
SCASSA Alessandro	77	Brancaleone	5,01,8		Novi	24-Sep-21
SOVERA Beniamino	86	Brancaleone	5,05,9		Asti	05-Oct-23
FANTETTI Michelangelo	70	Alfieri	5,08,6		Asti	05-Oct-23
FARANDA Achille	70	Brancaleone	5,10,0		Genova	28-Apr-18
BELLONE Roberto	69	Brancaleone	5,15,4		Asti	3-Oct-09
BAGAROLO Giuseppe	55	Alfieri	5,18,1		Asti	21-Sep-96
MUSSO Paolo	60	Alfieri	5,23,8		Asti	3-Oct-09
AMATEIS Dario	58	Alfieri	5,24,3		Asti	3-Oct-09
MATRONE Massimo	74	Alfieri	5,26,44		Susa	6-Aug-09
CIPOLLA Franco	49	Alfieri	5,27,65		Susa	6-Aug-09
GUGLIELMINETTI Domen	63	Alfieri	5,32,7		Novi	23-Sep-22
SARACCO Ezio	61	Alfieri	5,35,9		Ovada	16-Apr-10
BORIN Claudio	67	Alfieri	5,36,03		Asti	30-Apr-16

M35

Metri 2000

atleta	anno	società	prestaz	W	località	data
RUGGIERO Rosario	59	Villanova	5,56,5		Asti	6-Apr-97
CANTARELLI Massim	66	Brancaleone	6,01,5		Asti	17-Apr-04
PORCELLANA Luca	72	DLF	6,20,24		Alba	24-Oct-09
MUSSO Paolo	60	Alfieri	6,23,5		Asti	17-Apr-04
TERZUOLO Mauro	52	Brancaleone	6,26,6		Asti	9-Apr-95
SCHIAVINATO Ugo	50	Brancaleone	6,27,5		Asti	9-Apr-95
BAGAROLO Giuseppe	55	Alfieri	6,27,7		Asti	9-Apr-95
INSERILLO Paolo	62	Villanova	6,29,0		Asti	6-Apr-97
AMATEIS Dario	58	Brancaleone	6,29,2		Asti	17-Apr-04
BOSCO Guido	66	Mezzaluna	6,33,0		Asti	5-Apr-08
AMATEIS Dario	58	Alfieri	6,34,4		Asti	4-Apr-09
CIPOLLA Franco	49	Alfieri	7,07,5		Asti	17-Apr-04
BERSANO Luigi	56	Alfieri	7,28,4		Asti	29-Jun-95
FRUSCIANTE Elio	58	Alfieri	7,33,6		Asti	8-Apr-01
NETTINI Giuseppe	56	Alfieri	7,33,9		Asti	17-Apr-04
FRACCHIA Giorgio	48	Alfieri	7,53,1		Asti	29-Jun-95
RAVIOLA Renzo	55	Alfieri	7,56,2		Asti	8-Apr-06
ASINARI Giorgio	54	Alfieri	8,56,52		Alba	25-Oct-08

Metri 3000

atleta	anno	società	prestaz	W	località	data
RUGGIERO Rosario	59	Villanova	8,59,84		Genova	12-Feb-97
FERRERO Enzo	62	Brancaleone	9,01,6		Novi	12-May-98
COSTA Giorgio	59	Mezzaluna	9,07,89		Genova	8-Feb-04
MELIS Lorenzo	69	Alfieri	9,19,63		Ancona	04-Mar-11
CANTARELLI Massim	66	Brancaleone	9,20,0		Arquata	17-Jun-03
FERRERO Enzo	62	Alfieri	9,23,0		Borgaretto	6-Jul-02
CARBONE Stefano	64	Brancaleone	9,26,8		Savona	13-Jun-01
ZACCONE Vittoriono	59	Villanova	9,29,0		Borgaretto	16-Jul-97
MISCHIATTI Renzo	45	Alfieri	9,29,7		Torino	30-May-85
DELLAFERRERA Massimo	71	Brancaleone	9,36,5		Ovada	14-Apr-15
CIPOLLA Franco	49	Brancaleone	9,36,8		Borgaretto	9-Jul-98
CIPOLLA Franco	49	Alfieri	9,49,70		Alessandria	9-Jul-05
MUSSO Paolo	60	Alfieri	9,50,86		Salerno	1-Oct-05
IPPOLITO Vincenzo	72	Alfieri	10,00,2		Asti	02-Sep-17
LIGUORI Fausto	81	Alfieri	10,03,83		Villanova	25-Apr-16
AMATEIS Dario	58	Alfieri	10,09,76		Ancona	27-Feb-09
BAGAROLO Giuseppe	55	Alfieri	10,16,6		Santhia	17-Jun-95
BUSO Claudio	58	Alfieri	10,18,1		Santhia	31-May-98

Michele Anselmo 2012

Marcia Km 2

atleta	anno	società	prestaz	W	località	data
SARACCO Ezio	61	Alfieri	13,38,81		Alba	20-Oct-12

Marcia Km 3

atleta	anno	società	prestaz	W	località	data
TURELLO Naldo	55	Brancaleone	23,54,02		Beinasco	17-Sep-22
BERRUTI Massimo	68	Alfieri	24,02,46		Beinasco	17-Sep-22

Marcia Km 5

atleta	anno	società	prestaz	W	località	data
PADULA Gianni	65	Alfieri	29,19,93		Saronno	27-Jun-04
SARACCO Ezio	61	Alfieri	30,03,5		Alessandria	06-Oct-12
RAVIOLA Renzo	55	Alfieri	33,23,7		Santhia	30-Sep-11
COLASUONNO Giuseppe	56	Alfieri	34,18,78		Biella	29-Jun-03
FINELLO Paolo	72	Alfieri	35,30,12		Asti	18-May-19
TURELLO Naldo	55	Brancaleone	35,44,39		Mondovì	13-Jun-09
SERRA Gianluca	64	Alfieri	47,26,9		Asti	11-Jun-16

KM 50 SU PISTA

atleta	anno	società	prestaz	W	località	data
SARACCO Ezio	61	Avis Villanova	3,40,11,9		Asti	22-Nov-98
BAGAROLO Giuseppe	55	Alfieri	3,46,51,8		Asti	22-Nov-98

METRI 60HS (100x9.14) (solo M35-49)

atleta	anno	società	prestaz	W	località	data
AMERIO Roberto	65	Alfieri	8,89		Clermont	20-Mar-08
LUPO Gianluca	67	Alfieri	9,44		Ancona	4-Mar-06
FRACCHIA Giorgio	48	Alfieri	9,55		Torino	25-Feb-89
GLEREAN Fabio	69	Alfieri	10,68		Ancona	27-Feb-09
PORCELLANA Luca	72	DLF	11,29		Ancona	08-Mar-13
ROLFI Piero	70	Alfieri	11,54		Ancona	20-Feb-10
FASSIO Andrea	57	Alfieri	12,31		Genova	6-Feb-04
GRAZIANO Carlo	56	Alfieri	12,64		Genova	25-Feb-05

Staffetta 4x100

atleta	anno	società	prestaz	W	località	data
ALFIERI (Amerio,Viarengo,Merlo,Graziano M)			45,60		Chivasso	24-Jun-06
CASTELLALFERO (Russo, Russo, Ingui, Pia)			59,81		Chivasso	24-Jun-06
Brancaleone (Bellone,Galati,Cantarelli,Amandola)			61,3		Asti	22-Sep-11

Staffetta 4x200

atleta	anno	società	prestaz	W	località	data
ALFIERI (Viarengo,Lupo,Amerio,Graziano M)			1,34,98		Genova	27-Feb-05

Staffetta 4x400

atleta	anno	società	prestaz	W	località	data
ALFIERI (Landolfo,Verna,Graziano M, Amerio)			3,38,2		Lecce	14-Oct-07
Brancaleone (Gerbo,Bellone,Vicini,Cantarelli)			4,21,7		Asti	04-Sep-10

Staffetta Svedese (400+300+200+100)

atleta	anno	società	prestaz	W	località	data
ALFIERI (Degiorgis,Lupo,Graziano M, Amerio)			2,08,29		Chivasso	3-Jul-05

Staffetta 4x1500

atleta	anno	società	prestaz	W	località	data
BRANCALEONE (Raviola,Musso,Cipolla,Fiora)			18,20,8		Asti	1-Oct-94
Alfieri (Povero, Raviola, Cipolla, Guolo)			22,56,36		Asti	01-May-16

Metri 5000

atleta	anno	società	prestaz	W	località	data
DAMELE Rosolino	53	Virtus	14,44,5		Asti	1-May-88
CIPOLLA Franco	49	Brancaleone	15,09,8		Asti	1-May-85
FERRERO Enzo	62	Brancaleone	15,38,3		Villanova	24-Jun-01
FERRERO Enzo	62	Alfieri	15,40,91		Torino	20-May-02
RUGGIERO Rosario	59	Alfieri	15,45,7		Novi	1-Jun-95
COSTA Giorgio	59	Mezzaluna	15,45,8		Asti	19-Sep-02
CANTARELLI Massim	66	Brancaleone	15,49,07		Alba	3-Jul-03
CARBONE Stefano	64	Brancaleone	16,00,27		Mondovì	2-Oct-99
AVATANEO Matteo	58	Villanova	16,02,2		Asti	1-Jan-99
RAVIOLA Renzo	55	Alfieri	16,08,4		Asti	6-Sep-92
DELLAFERRERA Mass	71	Brancaleone	16,09,5		Asti	30-Sep-10
MISCHIATTI Lorenzo	45	Alfieri	16,12,8		Asti	9-Jun-84
MELIS Lorenzo	69	Alfieri	16,22,5		Moretta	8-Sep-07
GAMBETTA Silvio	69	Alfieri	16,33,0	P	Asti	20-Mar-94
RUSSO Francesco	69	Alfieri	16,38,4		Asti	9-Sep-04
ANSELMO Michele	77	Alfieri	16,43,9		Asti	4-Jun-13
CIPOLLA Franco	49	Alfieri	16,47,8		Asti	9-Sep-04
MUSSO Paolo	60	Alfieri	16,54,6		Villanova	22-Sep-05

Metri 10000

atleta	anno	società	prestaz	W	località	data
AVATANEO Matteo	58	Villanova	31,43,0		Cesenatico	14-Sep-98
DAMELE Rosolino	53	Virtus	31,51,46		Cuneo	18-Jun-89
CIPOLLA Franco	49	Brancaleone	33,02,7		Caorle	16-Sep-94
MUSSO Renzo	47	Perosino	33,05,3		Asti	4-Apr-82
RUGGIERO Rosario	59	Alfieri	33,08,5		Tortona	22-Jun-95
FERRERO Enzo	62	Alfieri	33,11,0	P	Asti	28-Mar-04
COSTA Giorgio	59	Mezzaluna	33,12,57		Arhus	22-Jul-04
ANSELMO Michele	77	Alfieri	33,39,4		Borgaretto	20-Apr-13
MISCHIATTI Lorenzo	45	Alfieri	33,43,7		Torino	12-May-84
MELIS Lorenzo	69	Alfieri	34,19,63		Borgaretto	18-Jun-11
RAVIOLA Renzo	55	Alfieri	34,49,0	P	Asti	28-Mar-93
GAMBETTA Silvio	69	Alfieri	35,07,3	P	Asti	9-Apr-05
QUIRICO Domenico	51	Alfieri	35,08,0	P	Asti	2-Apr-89
MUSSO Roberto	86	Alfieri	35,09,0		Asti	10-Apr-21
BERTOLINO Sergio	62	Alfieri	35,13,0	P	Asti	9-Apr-05

3000 siepi

atleta	anno	società	prestaz	W	località	data
DAMELE Rosolino	53	Virtus	9,10,7		Asti	29-May-88
RUGGIERO Rosario	59	Villanova	9,52,0		Asti	15-Jun-96
ANSELMO Michele	77	Alfieri	10,01,39		Santhia	05-Jun-12
RUGGIERO Rosario	59	Alfieri	10,02,4		Asti	2-Sep-95
RUSSO Francesco	69	Castellalfero	10,56,43		Riccione	15-Sep-07
SCOFFONE Pieraldo	59	Brancaleone	11,01,73		Caorle	19-Jun-04
MUSSO Paolo	60	Alfieri	11,29,4		Asti	2-Sep-07
MISCHIATTI Lorenzo	45	Alfieri	11,30,0	⌘	Asti	30-Jun-85
AMATEIS Dario	58	Villanova	11,36,6		Alessandria	27-Jun-98
PORCELLANA Luca	72	DLF	11,40,9		Asti	24-Oct-10
GUOLO Gianni	61	Alfieri	12,29,20		Santhia	19-May-13
FRACCHIA Giorgio	48	Alfieri	12,51,6	⌘	Asti	30-Jun-85
MATRONE Massimo	74	Alfieri	13,44,4		Asti	19-May-11
ALIOTTA Salvatore	74	Alfieri	13,49,9		Asti	12-Jun-16
CASABIANCA Angelo	54	Alfieri	14,52,9		Asti	19-Sep-01
POVERO Francesco	54	Alfieri	15,01,7		Lodi	21-Jul-13

METRI 60HS (106x9.14)

atleta	anno	società	prestaz	W	località	data
LUPO Gianluca	67	Alfieri	9,46		Genova	27-Feb-05
AMERIO Roberto	65	Alfieri	9,3		Torino	18-Jan-03
AMERIO Roberto	65	Alfieri	9,59		Bra	18-Jan-04
FRACCHIA Giorgio	48	Alfieri	10,08		Torino	9-Mar-85
ROLFI Piero	70	Alfieri	11,83		Bra	12-Jan-19

METRI 110HS (100x9.14) (anni M35-49)

atleta	anno	società	prestaz	W	località	data
AMERIO Roberto	65	Alfieri	15,16		Bellinzona	9-Sep-06
FRACCHIA Giorgio	48	Alfieri	17,8		Verona	25-Jun-88
LUPO Gianluca	67	Alfieri	18,13	-1.7	Roma	12-Jun-10
TUTI Thomas	71	Alfieri	20,14	+0.9	Torino	04-Aug-13
PORCELLANA Luca	72	DLF Asti	20,83	-0.6	Bastia	29-May-11
ROLFI Piero	70	Alfieri	21,09	+0.4	Arezzo	3-Jun-18
DE MILANO Giuseppe	51	Alfieri	21,7		Asti	3-Jul-99
CARRIERO Renzo	75	Alfieri	24,76	+0.4	Regensburg	29-Jul-18

METRI 110hs (106)

atleta	anno	società	prestaz	W	località	data
FRACCHIA Giorgio	48	Alfieri	17,1		Donnas	15-May-83
PORCELLANA Luca	72	DLF Asti	21,49	+0.6	Novara	01-May-11
TUTI Thomas	71	Alfieri	21,52	-0.5	Asti	16-Jul-16
ROLFI Piero	70	Alfieri	21,96	-0.6	Fossano	26-Apr-15
ASINARI Giorgio	54	Alfieri	22,1		Asti	24-Jun-90
FASSIO Andrea	57	Alfieri	22,9		Asti	3-Sep-01
AMERIO Roberto	65	Alfieri	16,85	**+2.6**	Donnas	19-Jun-05

METRI 200hs (76)

atleta	anno	società	prestaz	W	località	data
AMERIO Roberto	65	Alfieri	26,71		Alessandria	1-May-09
LUPO Gianluca	67	Alfieri	28,60	+0.2	Cagliari	03-Oct-10
FRACCHIA Giorgio	48	Alfieri	30,8		Asti	9-Apr-94
PORCELLANA Luca	72	DLF	31,13	+0.3	Asti	19-Jun-16
DE MILANO Giuseppe	51	Alfieri	32,8		Asti	7-Apr-07
POVERO Francesco	54	Alfieri	35,90		Lodi	07-Sep-14
GUOLO Gianni	61	Alfieri	36,2		Lodi	21-Jul-13
VOGLIOTTI Ugo	41	Alfieri	38,1		Asti	02-Apr-11
FASSIO Andrea	57	Alfieri	40,68	+1.1	Montecassiano	22-Sep-13

METRI 300hs (91)

atleta	anno	società	prestaz	W	località	data
AMERIO Roberto	65	Alfieri	42,5		Asti	16-Apr-05
LUPO Gianluca	67	Alfieri	43,6		Asti	16-Apr-05
PORCELLANA Luca	72	DLF Asti	48,3		Asti	03-Sep-11
DE MILANO Giuseppe	51	Alfieri	52,8		Novara	17-Apr-05

METRI 400hs (91)

atleta	anno	società	prestaz	W	località	data
LUPO Gianluca	67	Alfieri	56,81		Alessandria	26-May-02
AMERIO Roberto	65	Alfieri	57,17		Poznan	23-Jul-07
CAVALLERO Aldo	48	Virtus	57,4		Torino	8-May-83
FRACCHIA Giorgio	48	Alfieri	61,6		Asti	25-May-85
PORCELLANA Luca	72	DLF	66,58		Borgaretto	03-Jul-16
MENEGALDO Mario	48	Alfieri	69,1		Torino	10-Jun-90
ASINARI Giorgio	54	Alfieri	70,9		Asti	3-Jun-89
DE MILANO Giuseppe	51	Alfieri	74,42		Torino	15-May-05
SARACCO Ezio	61	Villanova	81,8		Alessandria	27-Jun-98

M35

Salto in ALTO

atleta	anno	società	prestaz	W	località	data
FASSIO Valter	55	Alfieri	1,80		Asti	16-Jun-91
MARCHISIO Doriano	57	CR Asti	1,75		Asti	25-Apr-92
PORCELLANA Luca	72	DLF	1,75		Bologna	13-May-12
MOLINARIS Piercarlo	51	Virtus	1,69		Santhia	30-May-98
CAPECE Damiano	67	Alfieri	1,66		Borgaretto	15-Jun-13
OMEDE' Giulio	55	Alfieri	1,64		Torino	20-Jun-93
FRACCHIA Giorgio	48	Alfieri	1,63	⌘	Asti	1-Jul-84
FASSIO Andrea	57	Alfieri	1,63		Giaveno	29-May-99
TUTI Thomas	71	Alfieri	1,62		Resenburg	30-Jul-17
GARBEROGLIO Ugo	58	Alfieri	1,60		Asti	30-Sep-01
MOLINARIS Piercarlo	51	Alfieri	1,60		Cesenatico	27-Sep-03
ASINARI Giorgio	54	Alfieri	1,58	⌘	Asti	30-Apr-89
ROLFI Piero	70	Alfieri	1,55		Cuneo	08-Sep-13

Salto in LUNGO

atleta	anno	società	prestaz	W	località	data
LA BARBERA Roberto	67	Alfieri	6,91	+1.4	Grosseto	07-Jun-19
FASSIO Valter	55	Alfieri	6,82		Torino	26-May-91
BRAMAFARINA Alessandro	88	Alfieri	6,68		Ancona	24-Feb-24
MOLINARIS Piercarlo	51	Virtus	6,05		Alessandria	27-Jun-98
FRACCHIA Giorgio	48	Alfieri	5,95		Novara	7-Sep-83
PORCELLANA Luca	72	DLF	5,73	+1.0	Bologna	13-May-12
MOLINARIS Piercarlo	51	Alfieri	5,61		Novara	11-May-03
VIARENGO Giorgio	69	Alfieri	5,46		Novara	13-Jun-04
FRACCHIA Riccardo	63	Castellalfero	5,45		Torino	8-May-05
RICHARDSON PALA Jai	85	Atl. Asti 2.2	5,45	+1.0	Mondovì	12-May-24
VERNA Carlo	60	Alfieri	5,42		Ancona	5-Mar-06
GLEREAN Fabio	69	Alfieri	5,40		Caorle	18-Jun-04
VOGLIOTTI Ugo	41	Alfieri	5,35		Milano	26-Apr-97
VIARENGO Giorgio	69	Alfieri	5,33		Novara	19-Jun-10

Salto in LUNGO DA FERMO

atleta	anno	società	prestaz	W	località	data
FRACCHIA Giorgio	48	Alfieri	2,57		Santhia	22-Oct-94
DEAMBROGIO Franco	51	Alfieri	2,43		Santhia	21-Oct-95
ROLFI Piero	70	Alfieri	2,40		Pavia	18-Apr-22
MAROCCO Luciano	52	Alfieri	2,37		Santhia	21-Oct-95
VOGLIOTTI Ugo	41	Alfieri	2,35		Cossato	4-Oct-97
COLASUONNO Giuseppe	56	Alfieri	2,15		Santhia	21-Oct-95
CASCARANO Luigi	50	Alfieri	1,83		Santhia	21-Oct-95

Salto TRIPLO

atleta	anno	società	prestaz	W	località	data
FASSIO Valter	55	Alfieri	14,73		Torino	16-Jun-90
RICHARDSON PALA Jai	85	Atl. Asti 2.2	13,53	+0.6	Mondovì	12-May-24
BRAMAFARINA Alessandro	88	Alfieri	13,21		Ancona	25-Feb-24
VIARENGO Giorgio	69	Alfieri	11,96		Macerata	15-Jun-08
MOLINARIS Piercarlo	51	Atl. Asti	11,61		Asti	15-Jun-96
FRACCHIA Giorgio	48	Alfieri	11,30		Torino	25-Feb-89
OMEDE' Giulio	55	Alfieri	10,75		Asti	7-Oct-06
VOGLIOTTI Ugo	41	Alfieri	10,21		Torino	1-Apr-89
PORCELLANA Luca	72	DLF	10,20		Lodi	07-Sep-14
MOLINARIS Piercarlo	51	Alfieri	9,68	+0.3	Asti	19-May-18
SARACCO Ezio	61	Alfieri	9,40		Alessandria	06-Jun-15
POVERO Francesco	54	Alfieri	9,07		Lodi	07-Sep-14
DE MILANO Giuseppe	51	Alfieri	9,03		Asti	9-Oct-05
CAPECE Damiano	67	Alfieri	10,93	**+2.6**	Montecassiano	21-Sep-13

Salto TRIPLO DA FERMO

atleta	anno	società	prestaz	W	località	data
FRACCHIA Giorgio	48	Alfieri	7,46		Cossato	4-Oct-97
VOGLIOTTI Ugo	41	Alfieri	6,74		Cossato	4-Oct-97
COLASUONNO Giuseppe	56	Alfieri	6,27		Santhia	21-Oct-95
DEAMBROGIO Franco	51	Alfieri	6,15		Santhia	21-Oct-95
MAROCCO Luciano	52	Alfieri	5,97		Santhia	21-Oct-95

Salto con l'ASTA

atleta	anno	società	prestaz	W	località	data
CAPECE Damiano	67	Alfieri	3,90		Ancona	10-Mar-13
FRACCHIA Giorgio	48	Alfieri	3,40		Asti	6-Jun-85
BRONDOLO Secondino	49	Alfieri	3,40		Asti	28-Jun-86
ROLFI Piero	70	Alfieri	3,30		Volpiano	8-Jul-18
GARBEROGLIO Ugo	58	Alfieri	3,20		Asti	2-Sep-95
IACOCCA Antonio	61	Alfieri	3,20		Asti	14-May-00
GROSSO Enrico	53	Alfieri	2,90		Borgaretto	2-Jul-17
TUTI Thomas	71	Alfieri	2,80		Torino	04-Aug-13
FASSIO Andrea	57	Alfieri	2,70	⌘	Asti	25-Sep-92
CARRIERO Renzo	75	Alfieri	2,60		Regensburg	29-Jul-18

Getto del PESO Kg 7,26

atleta	anno	società	prestaz	W	località	data
IACOCCA Antonio	61	Alfieri	13,52		Milano	1-Jul-07
BARRERA Franco	47	Alfieri	13,40		Asti	14-Jun-83
SOKOLI Tonin	58	Alfieri	12,89		Alessandria	6-Jul-05
IANNONE Fabrizio	85	Atl. Asti 2.2	12,19		Alessandria	21-May-23
GIANOTTI Roberto	74	Alfieri	12,09		Santhia	07-Jul-12
CONDRO' Andrea	44	Alfieri	11,96		Asti	20-May-88
BONET Luciano	50	Alfieri	11,59		Asti	25-Jun-85
LA PADULA Giuseppe	58	Alfieri	11,34		Alessandria	06-Jun-10
JULITA Ivano	48	Alfieri	11,13		Santhia	28-Jun-97
TUBINO Aldo	41	Alfieri	11,06		Asti	10-Oct-76
GRAZIANO Carlo	56	Alfieri	10,70		Asti	7-Jul-96

Getto del PESO Kg 10

atleta	anno	società	prestaz	W	località	data
FRACCHIA Giorgio	48	Alfieri	6,14		Borgosesia	25-Oct-08
ASINARI Giorgio	54	Alfieri	4,86		Biella	26-Oct-08

Getto del PESO Kg 15

atleta	anno	società	prestaz	W	località	data
FRACCHIA Giorgio	48	Alfieri	4,72		Borgosesia	25-Oct-08
ASINARI Giorgio	54	Alfieri	3,97		Biella	26-Oct-08

Lancio del DISCO Kg 2

atleta	anno	società	prestaz	W	località	data
IACOCCA Antonio	61	Alfieri	43,18		Asti	17-Oct-98
SOKOLI Tonin	58	Alfieri	37,54		Asti	13-May-04
FASSIO Andrea	57	Alfieri	36,68		Torino	8-May-93
IANNONE Fabrizio	85	Atl. Asti 2.2	36,62		Borgaretto	13-May-23
BRERO Paolo	69	Alfieri	35,94		Asti	13-Oct-12
JULITA Ivano	48	Alfieri	34,10		Santhia	28-Jun-97
PAGOTTO Amerigo	56	Villanova	33,77		Alessandria	27-Jun-98
GLEREAN Fabio	69	Alfieri	33,46		Asti	9-Oct-04
COLASUONNO Angelo	52	Alfieri	32,76		Asti	4-Apr-92
MAROCCO Luciano	52	Alfieri	32,50		Asti	2-Sep-95
ALFERO Guido	51	Alfieri	32,07		Donnas	13-Jul-05
FRACCHIA Giorgio	48	Alfieri	32,04		Donnas	14-Jul-84

Lancio del GIAVELLOTTO 800gr

atleta	anno	società	prestaz	W	località	data
GRAZIANO Carlo	56	Alfieri	52,20		Asti	9-May-92
IACOCCA Antonio	61	Alfieri	51,74		Torino	22-Jun-96
TUBINO Aldo	41	Alfieri	50,99		Asti	7-Oct-78
CAVALLOTTO Giuseppe	67	Alfieri	46,63		Formia	20-Sep-08
TUTI Thomas	71	Alfieri	46,03		Desenzano	25-May-14
GLEREAN Fabio	69	Alfieri	45,39		Asti	8-Oct-05
RAVIZZA Mario	54	Alfieri	44,66		Asti	1-May-93
FRACCHIA Giorgio	48	Alfieri	42,54		Asti	15-Jun-85
SOKOLI Tonin	58	Alfieri	40,22		Ostia	30-Sep-06
PIAZZA Pierdomenico	59	Alfieri	39,84		Mestre	11-Feb-17

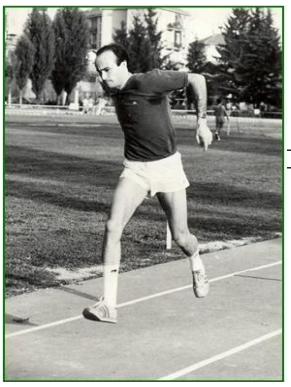

Valter Fassio 1990

Lancio del MARTELLO Kg 7,26

atleta	anno	società	prestaz	W	località	data
GIANOTTI Roberto	74	Alfieri	48,04		Santhia	22-Jun-14
RISSONE Paolo	65	Alfieri	42,64		Torino	3-Jun-00
CHIEREGHIN Franco	53	Virtus	41,06		Asti	29-May-88
COLASUONNO Angelo	52	Alfieri	36,36		Asti	10-May-92
IACOCCA Antonio	61	Alfieri	35,65		Vercelli	25-Oct-07
CASCARANO Luigi	50	Alfieri	33,54		Torino	21-Apr-85
RISSONE Gianni	45	Alfieri	33,20		Asti	23-May-87
MAROCCO Luciano	52	Alfieri	33,00		Torino	29-Apr-90
TUBINO Aldo	41	Alfieri	32,49		Asti	10-Oct-76
GRAZIANO Carlo	56	Alfieri	31,22		Bellaria	14-Sep-97
CONDRO' Andrea	44	Alfieri	31,08		Asti	5-Sep-93

MARTELLONE Kg 12

atleta	anno	società	prestaz	W	località	data
GRAZIANO Carlo	56	Alfieri	13,12		Bellaria	14-Sep-97

MARTELLONE Kg 15.88

atleta	anno	società	prestaz	W	località	data
GIANOTTI Roberto	74	Alfieri	13,32		Santhia	11-Mar-12
IACOCCA Antonio	61	Alfieri	11,75		Vercelli	25-Oct-07
RISSONE Paolo	65	Alfieri	11,29		Santhia	19-May-13
IANNONE Fabrizio	85	Atl. Asti 2.2	9,39		Mariano C	16-Apr-23
CORSO Claudio	78	Raibow Planet	5,08		Santhia	30-Jun-24
ROLFI Piero	70	Alfieri	4,86		Asti	15-Sep-13

SHOTORAMA

atleta	anno	società	prestaz	W	località	data
FRACCHIA Giorgio	48	Alfieri	36,21		Borgosesia	25-Oct-08
ASINARI Giorgio	54	Alfieri	28,97		Biella	26-Oct-08

36,21 **kg 5** 9.30, **kg 6** 8.56, **kg 7.26** 7.49, **kg 10** 6.14, **kg 15** 4.72
28,97 **kg 5** 7.49, **kg 6** 6.58, **kg 7.26** 6.07, **kg 10** 4.86, **kg 15** 3.97

PENTATHLON LANCI

atleta	anno	società	punti		località	data
IACOCCA Antonio	61	Alfieri	3153	**M45**	Vercelli	25-Oct-07
GRAZIANO Carlo	56	Alfieri	2852	**M40**	Bellaria	14-Sep-97
GIANOTTI Roberto	74	Alfieri	2637	**M40**	Santhia	10-Apr-16
GIANOTTI Roberto	74	Alfieri	2429	**M35**	S.Benedetto	24-Mar-12
IANNONE Fabrizio	85	Atl. Asti 2.2	2068	**M35**	Mariano C	16-Apr-23
ROLFI Piero	70	Alfieri	1884	**M40**	Santhia	02-Jun-10
ROLFI Piero	70	Alfieri	1312	**M40**	Asti	15-Sep-13
CORSO Claudio	78	Raibow Planet	1251	**M45**	Asti	5-Sep-24

2068 **Peso** 11.66, **MC** 9,39, **disco** 34.41, **martello** 29.71, **giavell 15.39**
3153 **Peso** 12.01, **MC** 11.75, **disco** 39.13, **martello** 35.65, **giavell** 39.20
2852 **Peso** 10.21, **MC** 13.12 **(12 kg)**, **disco** 29.72, **mart** 31.22, **giav** 49.34
2637 **Peso** 10.77, **MC** 13.02, **disco** 27.86, **martello** 41.39, **giavell** 24.04
2429 **Peso** 10.71, **MC** 12.61, **disco** 26.24, **martello** 44.81, **giavell** 26.37
1884 **Peso** 7.74, **MC** 4.50, **disco** 22.11, **martello** 14.98, **giavell** 30.28
1312 **Peso** 7.37, **MC** 4.86, **disco** 20.99, **martello** 12.20, **giavell** 28.62
1251 **Peso** 7.12, **MC** 4.74, **disco** 17.11, **martello** 16.22, **giavell 20.48**

PENTATHLON MASTER INDOOR

atleta	anno	società	punti		località	data
PORCELLANA Luca	72	DLF Asti	2556	**M35**	Gent	16-Mar-11
PORCELLANA Luca	72	DLF	2824	**M40**	Ancona	09-Mar-12
GLEREAN Fabio	69	Alfieri	2554	**M40**	Ancona	27-Feb-09
FASSIO Andrea	57	Alfieri	2257	**M45**	Genova	25-Feb-05
GRAZIANO Carlo	56	Alfieri	2251	**M45**	Genova	25-Feb-05
AMERIO Roberto	65	Alfieri	2146	**M45**	Ancona	04-Mar-11
ROLFI Piero	70	Alfieri	1512	**M35**	Ancona	8-Mar-08

2556 **60hs** 11.34, **lungo** 5.51, **peso** 8.22, **alto** 1.60, **1000** 2.55.60
2824 **60hs** 11.41, **lungo** 5.55, **peso** 7.58, **alto** 1.72, **1000** 2.53.70
2554 **60hs** 10.68, **lungo** 5.07, **peso** 9.57, **alto** 1.51, **1000** 3.28.41
2257 **60hs** 12.46, **lungo** 4.16, **peso** 8.30, **alto** 1.54, **1000** 3.38.88
2251 **60hs** 12.64, **lungo** 4.39, **peso** 9.74, **alto** 1.39, **1000** 3.36.58
2146 **60hs** 9.85, **lungo** 4.76, **peso** 7.90, **alto** 1.45, **1000** Rit
1512 **60hs** 12.2, **lungo** 4.39, **peso** 7.80, **alto** 1.33, **1000** 3.47.71

EPTATHLON INDOOR ASSOLUTO

atleta	anno	società	punti	località	data
ROLFI Piero	70	Alfieri	2100	Padova	14-Jan-18

punti **60m,Lungo, peso7.25,alto,60hs(106),asta,1000**
2100 8.82, 7.65, 1.41, 12.47, 2.80', 3.45.04

M35

atleta	anno	società	prestaz	W	località	data
PENTATHLON MASTER			**punti**			
FRACCHIA Giorgio	48	Alfieri	3112	**M40**	Verona	30-Jun-88
PORCELLANA Luca	72	DLF	2447	**M40**	Asti	7-Oct-12
PORCELLANA Luca	72	DLF	2398	**M35**	Asti	16-Oct-10
TUTI Thomas	71	Alfieri	2157	**M40**	Asti	6-Oct-13
PIA Flavio	65	Castellalfero	1997	**M45**	Asti	16-Oct-10
ROLFI Piero	70	Alfieri	1975	**M40**	Asti	9-Oct-11
MERLO Marco	64	Alfieri	1956	**M45**	Asti	6-Oct-13
BINELLI Elio	44	Alfieri	1736	**M40**	Verona	30-Jun-88
ROLFI Piero	70	Alfieri	1706	**M35**	Lubiana	30-Jul-08
SARACCO Ezio	61	Alfieri	1694	**M45**	Asti	16-Oct-10
ALBERTI Luigi	68	DLF	1645	**M40**	Asti	16-Oct-10
GLORIOSO Gaetano	73	Alfieri	1574	**M45**	Asti	07-Oct-18

3112	**lungo** 5.81, **giavell** 40.64, **200m** 25.8, **disco** 29.22, **1500m** 5.05.3
2447	**lungo** 5.21, **giavell** 23.98, **200m** 27.17, **disco** 21.92, **1500m** 4.46.54
2398	**lungo** 5.67, **giavell** 24.62, **200m** 25.2, **disco** 18.70, **1500m** xxxx
2157	**lungo** 4.54, **giavell** 37.85, **200m** 28.22, **disco** 27.59, **1500m** 5.46.07
1997	**lungo** 4.11, **giavell** 20.34, **200m** 29.4, **disco** 16.24, **1500m** 5.07.2
1975	**lungo** 4.66, **giavell** 31.51, **200m** 27.7, **disco** 22.16, **1500m** 5.48.4
1956	**lungo** 4.79, **giavell** 18.16, **200m** 26.27, **disco** 17.33, **1500m** 6.17.00
1736	**lungo** 4.41, **giavell** 27.92, **200m** 30.0, **disco** 23.72, **1500m** 5.48.7
1706	**lungo** 4.68, **giavell** 31.75, **200m** 28.72, **disco** 20.26, **1500m** 5.50.70
1694	**lungo** 3.27, **giavell** 20.46, **200m** 30.7, **disco** 17.06, **1500m** 5.19.0
1645	**lungo** 3.50, **giavell** 17.44, **200m** 28.6, **disco** 15.48, **1500m** 5.04.1
1574	**lungo** 4.11, **giavell** 22.83, **200m** 31.94, **disco** 25.39, **1500m** 6.44.00

atleta	anno	società	prestaz	W	località	data
EPTATHLON MASTER			**punti**			
FRACCHIA Giorgio	48	Alfieri	4827	**M40**	Novi	29-Sep-91
FRACCHIA Giorgio	48	Alfieri	2907	**M45**	Voghera	3-Jul-94
FASSIO Andrea	57	Alfieri	3126	**M45**	Comacchio	4-Jun-05

punti	**100, lungo, peso, alto, 400, giavell, 1500**
4827	12.8, 5.19, 8.91, 1.45, 62.7, 34.44, 5.42.3
2907	12.9, 5.02, 9.16, 1.49, 62.2, 37.06, 5.14.8
3126	14.53, 4.45, 8.24, 1.51, 67.75, 31.23, 5.51.13

atleta	anno	società	prestaz	W	località	data
PENTATHLON ASSOLUTO (Tabella assoluta)			**punti**			
BOSTICCO Adriano	64	Alfieri	1396	**ASS**	Asti	02-Oct-16
POVERO Francesco	54	Alfieri	1272	**ASS**	Asti	02-Oct-16
VERNA Carlo	60	Alfieri	1246	**ASS**	Asti	02-Oct-16
FASSIO Andrea	57	Alfieri	994	**ASS**	Asti	02-Oct-16
ROLFI Piero	70	Alfieri	937	**ASS**	Asti	02-Oct-16

1396	**lungo** 3.91, **giavell** 27.34, **200m** 29.9, **disco** 22.50, **1500m** 5.33.8
1272	**lungo** 4.21, **giavell** 21.40, **200m** 29.3, **disco** 22.64, **1500m** 6.03.13
1246	**lungo** 4.59, **giavell** 24.69, **200m** 29.7, **disco** 16.25, **1500m** 6.01.8
994	**lungo** 3.74, **giavell** 25.50, **200m** 32.7, **disco** 22.86, **1500m** 6.29.0
937	**lungo** 4.70, **giavell** 29.09, **200m** NP, **disco** 22.80, **1500m** NP

atleta	anno	società	prestaz	W	località	data
DECATHLON MASTER			**punti**			
PORCELLANA Luca	72	DLF Asti	4086	**M35**	Bastia	29-May-11
FRACCHIA Giorgio	48	Alfieri	5101	**M40**	Eugene	28-Jul-89
TUTI Thomas	71	Alfieri	4848	**M40**	Torino	04-Aug-13
PORCELLANA Luca	72	DLF	4695	**M40**	Bologna	13-May-12
ROLFI Piero	70	Alfieri	4002	**M40**	Bastia	29-May-11
TUTI Thomas	71	Alfieri	5257	**M45**	Resenburg	30-Jul-17
PORCELLANA Luca	72	Team DLF Asti	4443	**M45**	Catania	10-Oct-21
ROLFI Piero	70	Alfieri	4171	**M45**	Resenburg	30-Jul-17

punti	**100, lungo, peso, alto, 400, 110hs, disco, asta, giavell, 1500**
4086	12.50, 5.62, 7.42, 1.72, 59.40, 20.83, 20.83, NC, 27.60, 4.48.22
5101	12.61, 5.63, 9.32, 1.49, 61.64, 18.30, 25.76, 2.80, 40.00, 5.28.33
4848	13.07, 4.92, 10.27, 1.51, 61.64, 20.1, 26.10, 2.80, 42.29, 5.11.55
4695	12.45, 5.73, 7.83, 1.75, 56.11, 21.03, 21.18, 0.00, 23.82, 4.50.39
4002	13.43, 4.87, 7.75, 1.45, 63.90, 21.24, 24.05, 2.70, 32.28, 5.44.06
5257	13.27, 4.65, 9.77, 1.62, 61.87, 20.36, 26.68, 2.70, 41.04, 5.28.60
4443	13.09. 4.89, 7,18, 1.60, 59.65, 23.53, 19.43, 1.90, 21.59, 5.04.68
4171	13.86, 4.75, 7.41, 1.44, 65.52, 21.75, 21.57, 2.80, 29.85, 6.05.79

atleta	anno	società	prestaz	W	località	data
DECATHLON ASSOLUTO		**Tabelle assolute**	**punti**			
FRACCHIA Giorgio	48	Alfieri	4801		Torino	12-May-85
FRACCHIA Giorgio	48	Alfieri	4646		Asti	3-Jul-88
PORCELLANA Luca	72	DLF Asti	3832		Novara	01-May-11
FASSIO Andrea	57	Alfieri	3675	⌘	Asti	25-Sep-92
TUTI Thomas	71	Alfieri	3618		Asti	16-Jul-16
ASINARI Giorgio	54	Alfieri	3323		Asti	11-Jun-89
ROLFI Piero	70	Alfieri	3186		Santhia	20-Jul-14
IACOCCA Antonio	61	Alfieri	2988		Asti	15-May-00
FASSIO Andrea	57	Alfieri	2955		Asti	3-Sep-01
VERNA Carlo	60	Alfieri	2749	⌘	Asti	10-Oct-12
BINELLI Elio	44	Alfieri	2489		Asti	23-Oct-83
COLASUONNO Giuseppe	56	Alfieri	2287	⌘	Asti	25-Sep-92
SARACCO Ezio	61	Alfieri	2075		Novara	01-May-11

punti	**100, lungo, peso, alto, 400, 110hs, disco, asta, giavell, 1500**
4801	12.4, 5.86, 9.77, 1.50, 57.5, 18.1, 27.84, 3.20, 41.48, 4.57.8
4646	12.4, 5.57, 9.63, 1.60, 58.2, 18.3, 28.09, 3.00, 41.04, 5.09.5
3832	12.41, 5.61, 7.99, 1.65, 57.80, 21.49, 18.74, 0.00, 25.56, 4.42.16
3675	13.6, 4.98, 9.90, 1.63, 65.6, 22.9, 34.98, 2.70, 34.36, 5.29.7
3618	13,63, 5.05, 9.92, 1.51, 65.43, 21.52, 26.02, 2.40, 43.60, 5.30.90
3323	12.6, 5.11, 7.22, 1.50, 61.1, 22.3, 21.26, 2.00, 29.80, 5.23.4
3186	13.69, 5.11, 7.85, 1.45, 64-07, 21.98, 22.56, 2.80, 30.55, 5.54.87
2988	RIT, 4.82, 12.93, 1.35, RIT, RIT, 42.13, 3.20, 49.40, RIT
2955	13.9, 4.41, 7.67, 1.50, 69.7, 22.9, 33.52, 2.50, 29.31, 5.53.9
2749	13.6, 4.86, 7.19, 1.22, 64.5, 0.00, 19.13, 2.30, 27.30, 5.39.3
2489	13.7, 4.63, 7.90, 1.20, 64.5, 0.00, 20.24, 1.60, 27.24, 5.23.8
2287	14.7, 4.14, 8.33, 1.33, 70.3, 0.00, 23.41, 1.83, 27.79, 5.36.5
2075	14.28, 3.72, 7.65, 1.30, 66.53, 0.00, 19.08, 0.00, 21.07, 5.31.11

atleta	anno	società	prestaz	W	località	data
ICOSATHLON Master			**punti**			
PORCELLANA Luca	72	DLF	9221	**M40**	Lodi	07-Sep-14

100 13.30, **lungo** 5.16, **200h** 31.38, **peso** 7.55, **5000** 18.48.36, **800** 2.20.16, **alto** 1.60, **400m** 62.88, **mart** 12.54, **3000st** 12.02.68
110h 22.16, **disco** 20.38, **200m** 27.02, **asta** 1.80, **3000** 10.54.90, **400hs** 70.62, **giave** 22.04, **1500** 5.11.44, **triplo** 10.20, **10000** 41.21.96

M36

atleta	anno	società	prestaz	W	località	data
Metri 50 piani						
ROLFI Piero	70	Alfieri	7,68		Parma	21-Jan-23
Metri 60 piani						
GRAZIANO Mauro	66	Alfieri	7,26		Ancona	05-Mar-11
FASSIO Valter	55	Alfieri	7,39		Torino	9-Mar-91
VIARENGO Giorgio	69	Alfieri	7,39		Bra	22-Jan-05
AMERIO Roberto	65	Alfieri	7,57		Ancona	4-Mar-06
BASSI Paolo	68	Alfieri	7,58		Aosta	19-Feb-11
CASU Luca	72	Alfieri	7,62		Aosta	25-Jan-09
RUFFINENGO Andrea	76	Hammer Team	7,87		Aosta	18-Feb-17
LUPO Gianluca	67	Alfieri	7,95		Torino	12-Feb-02
MERLO Marco	64	Alfieri	8,02		Ancona	08-Mar-14
FRACCHIA Giorgio	48	Alfieri	8,03		Torino	8-Feb-89
LA BARBERA Roberto	67	Alfieri	8,06		Ancona	09-Mar-13
Metri 80 piani						
GRAZIANO Mauro	66	Alfieri	9,39	-0.1	Mondovì	01-May-12
BASSI Paolo	68	Alfieri	9,7		Asti	02-Apr-11
PORCELLANA Luca	72	DLF Asti	9,9		Asti	02-Apr-11
MERLO Marco	64	Alfieri	10,1		Asti	02-Apr-11
VERNA Carlo	60	Alfieri	10,3		Asti	4-Apr-09
VOGLIOTTI Ugo	41	Alfieri	10,6		Asti	5-Apr-98
ROLFI Piero	70	Alfieri	11,07	-0.1	Mondovì	01-May-12
FRACCHIA Giorgio	48	Alfieri	10,9		Asti	10-Apr-99
DUINO Pasquale	67	Alfieri	10,9		Asti	02-Apr-11
ASINARI Giorgio	54	Alfieri	11,4		Asti	8-Apr-00
CERRUTI Giovanni	46	Alfieri	11,5		Asti	02-Apr-11

Angelo De Giorgis 2005

atleta	anno	società	prestaz	W	località	data
Metri 100 piani						
GRAZIANO Mauro	66	Alfieri	11,11	+1.3	Donnas	14-Jul-12
VIARENGO Giorgio	69	Alfieri	11,49	+1.8	Donnas	20-Jul-05
FASSIO Valter	55	Alfieri	11,7		Asti	19-May-81
BASSI Paolo	68	Alfieri	11,95	+0.8	Fossano	07-Jul-11
FRACCHIA Giorgio	48	Alfieri	11,9	+0.2	Donnas	14-Jul-84
AMERIO Roberto	65	Alfieri	11,9		Giaveno	13-May-06
LA BARBERA Roberto	67	Alfieri	12,34	+0.7	Borgaretto	15-Jun-13
PORCELLANA Luca	72	DLF Asti	12,41	0.0	Novara	01-May-11
DE GIORGIS Angelo	66	Alfieri	12,3		Asti	10-Sep-02
MERLO Marco	64	Alfieri	12,55	0.0	Modena	05-Jul-14
VERNA Carlo	60	Alfieri	12,4		Borgaretto	19-May-10
VERNA Carlo	60	Alfieri	12,67		Torino	5-May-07
100 Yars (91,44 m)						
SIANO Gaetano	56	Alfieri	13,84		Genova	7-Jun-17
SALI Vito	50	Alfieri	13,99		Genova	7-Jun-17
Metri 150 piani						
GRAZIANO Mauro	66	Alfieri	16,6	+0.6	Asti	08-Oct-11
FASSIO Valter	55	Alfieri	17,2		Asti	6-Apr-91
BASSI Paolo	68	Alfieri	17,6		Villanova	22-Sep-12
AMERIO Roberto	65	Alfieri	18,1		Villanova	22-Sep-12
PORCELLANA Luca	72	DLF Asti	18,5	+0.6	Asti	08-Oct-11
VERNA Carlo	60	Alfieri	18,8		Asti	7-Apr-07
MERLO Marco	64	Alfieri	19,1		Asti	7-Apr-07
IUDICELLI Francesco	70	Alfieri	19,55	+0.4	Novara	17-Apr-11
FRACCHIA Giorgio	48	Alfieri	19,4		Asti	6-Apr-91
LI SANTI Giuseppe	68	Alfieri	19,85	+0.4	Chivasso	15-Apr-18
VOGLIOTTI Ugo	41	Alfieri	19,9		Asti	5-Apr-97
Metri 200 piani						
GRAZIANO Mauro	66	Alfieri	22,44	+1.6	Comacchio	24-Jun-12
AMERIO Roberto	65	Alfieri	23,77	+2.0	Donnas	18-Jun-06
VIARENGO Giorgio	69	Alfieri	24,31		Ancona	2-Mar-07
BASSI Paolo	68	Alfieri	24,62		Ivrea	11-Sep-10
LANDOLFO Salvatore	70	Alfieri	24,65		Macerata	7-Oct-07
GIORDANO Paolo	71	Alfieri	24,89		Villanova	25-Apr-07
LA BARBERA Roberto	67	Alfieri	24,89	+1.0	Grosseto	12-May-13
LUPO Gianluca	67	Alfieri	24,96	-0.9	Alba	24-Jun-10
ELIA Marco	76	Alfieri	25,03	-0.6	Comacchio	24-Jun-12
GALLUZZI Francesco	88	Atl. Asti 2.2	25,24	-0.4	Torino	07-May-23
MERLO Marco	64	Alfieri	25,33	+0.4	Modena	06-Jul-14
errore di cronometraggio						
MERLO Marco	64	Alfieri	24,64	-2.4	Santhia	22-Jun-14
Metri 250 piani						
LA BARBERA Roberto	67	Alfieri	32,53		Savona	26-Apr-14
FRACCHIA Giorgio	48	Alfieri	36,1		Santhia	21-Oct-95
Metri 300 piani						
GRAZIANO Mauro	66	Alfieri	36,7		Asti	02-Apr-11
ELIA Marco	76	Alfieri	39,0		Villanova	09-Apr-12
PORCELLANA Luca	72	DLF Asti	40,0		Asti	02-Apr-11
BONIFACIO Gaetano	66	Alfieri	40,69		Chivasso	15-Apr-17
BASSI Paolo	68	Alfieri	41,24		Novara	22-Apr-12
VERNA Carlo	60	Alfieri	41,2		Asti	5-Apr-08
IUDICELLI Francesco	70	Alfieri	41,55		Novara	17-Apr-11
MERLO Marco	64	Alfieri	42,2		Asti	4-Apr-09
FRACCHIA Giorgio	48	Alfieri	43,5		Asti	10-Apr-94
POVERO Franco	54	Alfieri	44,5		Asti	4-Apr-09
SARACCO Ezio	61	Alfieri	47,5		Asti	2-Apr-11

atleta	anno	società	prestaz	W	località	data
Metri 400 piani						
FASSIO Valter	55	Alfieri	51,67		Torino	9-Mar-91
AMERIO Roberto	65	Alfieri	53,15		Ostia	30-Sep-06
GRAZIANO Mauro	66	Alfieri	53,6		Alessandria	02-Oct-10
LANDOLFO Salvatore	70	Alfieri	54,57		Milano	30-Jun-07
ELIA Marco	76	Alfieri	54,92		Borgaretto	15-Jun-13
PORCELLANA Luca	72	DLF	55,03		Asti	09-Jun-12
LA BARBERA Roberto	67	Alfieri	55,54		Salò	01-Aug-12
LUPO Gianluca	67	Alfieri	55,9		Cesenatico	27-Sep-03
BONIFACIO Gaetano	66	Alfieri	56,15		Aosta	17-Jun-17
FRACCHIA Giorgio	48	Alfieri	56,7		Torino	19-May-85
AUDENINO Andrea	72	Alfieri	57,13		Alessandria	7-Jun-08
Metri 500 piani						
IUDICELLI Francesco	70	Alfieri	1,14,38		Villanova	25-Apr-09
PORCELLANA Luca	72	DLF	1,14,4		Asti	10-Apr-10
FRACCHIA Giorgio	48	Alfieri	1,15,6		Asti	8-Apr-95
VERNA Carlo	60	Alfieri	1,17,3		Asti	10-Apr-10
ASINARI Giorgio	54	Alfieri	1,18,3		Asti	6-Apr-91
DEMARIA Aldo	43	Brancaleone	1,21,0		Asti	8-Apr-95
ZACCONE Vittorino	59	Brancaleone	1,21,6		Asti	8-Apr-95
PIA Flavio	58	Castellalfero	1,23,1		Asti	10-Apr-10
SCHIAVITANO Ugo	50	Brancaleone	1,23,5		Asti	8-Apr-95
BORTOLATO Gianni	45	Brancaleone	1,27,5		Asti	8-Apr-95
MUSSO Paolo	60	Alfieri	1,27,8		Asti	16-Apr-05
SARACCO Ezio	61	Alfieri	1,30,1		Asti	10-Apr-10
POVERO Franco	54	Alfieri	1,31,1		Asti	16-Apr-05
BAGAROLO Giuseppe	55	Alfieri	1,34,3		Asti	16-Apr-05
NETTINI Giuseppe	56	Alfieri	1,35,7		Asti	16-Apr-05
TONEL Romeo	58	Alfieri	1,37,5		Asti	10-Apr-10
Metri 600 piani						
PORCELLANA Luca	72	DLF Asti	1,30,4		Alessandria	1-Oct-11
BERTOLINO Sergio	62	Alfieri	1,38,8		Asti	7-Apr-07
RUSSO Francesco	69	Castellalfero	1,39,7		Asti	8-Apr-06
VERNA Carlo	60	Alfieri	1,40,3		Asti	7-Apr-07
ANEDDA Giovanni	56	Alfieri	1,43,7		Asti	7-Apr-07
MUSSO Paolo	60	Alfieri	1,47,0		Asti	7-Apr-07
POVERO Franco	54	Alfieri	1,48,2		Asti	7-Apr-07
CERRATO Domenico	48	Alfieri	1,48,8		Asti	7-Apr-07
SARACCO Ezio	61	Alfieri	1,50,9		Alessandria	1-Oct-11
NETTINI Giuseppe	56	Alfieri	1,58,1		Asti	7-Apr-07
Metri 800 piani						
ELIA Marco	76	Alfieri	2,03,99		Torino	12-May-13
PORCELLANA Luca	72	DLF	2,05,4		Alessandria	25-Sep-10
FERRERO Enzo	62	Brancaleone	2,07,2		Santhia	31-May-98
ADDAIF EL Alaqui	60	Avis Villanova	2,09,9		Santhia	31-May-98
CANTARELLI Massim	66	Brancaleone	2,10,24		Genova	27-Feb-05
SCASSA Alessandro	77	Brancaleone	2,12,99		Celle	19-Jul-23
FRACCHIA Giorgio	48	Alfieri	2,13,0		Milano	4-Jun-85
RUSSO Francesco	69	Castellalfero	2,13,98		Torino	8-May-05
IUDICELLI Francesco	70	Alfieri	2,14,63		Torino	5-Jul-09
IPPOLITO Vincenzo	72	Alfieri	2,14,77		Borgaretto	2-Jul-17
ANEDDA Giovanni	56	Alfieri	2,16,32		Ancona	2-Mar-07
MELIS Lorenzo	69	Alfieri	2,16,44		Aosta	6-Sep-09
BONIFACIO Gaetano	66	Alfieri	2,17,39		Asti	19-May-18
MISCHIATTI Lorenzo	45	Alfieri	2,18,0	⌘	Asti	5-Nov-83
BERTOLINO Sergio	62	Alfieri	2,18,0		Asti	13-Oct-07
FERRERO Enzo	62	Alfieri	2,19,17		Macerata	7-Oct-07
Metri 1000 piani						
PORCELLANA Luca	72	DLF	2,43,72		Novara	22-Apr-12
CANTARELLI Massim	66	Brancaleone	2,44,32		Monaco	29-Jul-08
CIPOLLA Franco	49	Brancaleone	2,50,0		Asti	29-Apr-94
ASTORINO Gabriele	81	Brancaleone	2,50,11		Monaco	12-Jul-19
DELLAFERRERA Mass	71	Brancaleone	2,53,46		Monaco	28-Jul-09
MISCHIATTI Renzo	45	Alfieri	2,54,8	⌘	Asti	30-Jun-85
DI PIETRO Maurizio	69	Brancaleone	2,55,48		Monaco	21-Jul-17
COSTA Giorgio	59	Mezzaluna	2,55,8		Monaco	22-Jul-11
FRACCHIA Giorgio	48	Alfieri	2,56,3	⌘	Asti	30-Jun-85
SCASSA Alessandro	77	Brancaleone	2,57,28		Monaco	12-Jul-19
IPPOLITO Vincenzo	72	Alfieri	2,59,56		Monaco	12-Jul-19
CIPOLLA Franco	49	Alfieri	3,01,3		Asti	9-Apr-95
DAL COL Christian	77	Alfieri	3,03,65		Monaco	20-Jul-18
MUSSO Paolo	60	Alfieri	3,11,6		Celle	26-Dec-07
PISISTRATO Andrea	71	Alfieri	3,17,27		Monaco	10-Aug-22
SARACCO Ezio	61	Alfieri	3,17,6		Celle	26-Dec-12
FRUSCIANTE Elio	58	Alfieri	3,20,2		Asti	9-Apr-95
GUGLIELMINETTI Domen	63	Alfieri	3,21,30		Monaco	21-Jul-23
Metri 1500						
CANTARELLI Massim	66	Brancaleone	4,14,9		Celle	9-Jun-04
RUGGIERO Rosario	59	Mezzaluna	4,20,8		Santhia	30-May-98
CIPOLLA Franco	49	Brancaleone	4,22,3		Asti	3-Sep-94
ADDAIF EL Alaqui	60	Avis Villanova	4,23,9		Santhia	28-Jun-97
AVATANEO Matteo	58	Villanova	4,24,8		Buggiano	2-Oct-99
SPEZIALE Sebastiano	58	Brancaleone	4,26,7		Santhia	28-Jun-97
MELIS Lorenzo	69	Alfieri	4,26,93		Cattolica	21-Jun-09
PORCELLANA Luca	72	DLF	4,29,17		Villanova	25-Apr-12
FERRERO Enzo	62	Alfieri	4,29,7		Cesenatico	27-Sep-03
PORCELLANA Luca	72	DLF Asti	4,30,2		Asti	22-Sep-11
FANTETTI Michelangelo	70	Alfieri	4,37,97		Chivasso	10-Jun-23
BERTOLINO Sergio	62	Alfieri	4,38,4		Asti	9-Oct-05
CIPOLLA Franco	49	Alfieri	4,40,12		Ostia	30-Sep-06
AUDENINO Andrea	72	Alfieri	4,41,11		Villanova	25-Apr-09
MUSSO Paolo	60	Alfieri	4,41,2		Asti	10-Sep-02
CHIRMINISI Salvatore	51	Alfieri	4,42,6		Asti	11-Apr-87
IPPOLITO Vincenzo	72	Alfieri	4,43,17		Chivasso	19-Jun-22
MISCHIATTI Renzo	45	Alfieri	4,45,2	⌘	Asti	2-Nov-85

M36

Miglio

atleta	anno	società	prestaz	W	località	data
MELIS Lorenzo	69	Alfieri	4,47,72		Susa	6-Aug-09
CANTARELLI Massim	66	Brancaleone	4,50,3		Ovada	16-Apr-10
PORCELLANA Luca	72	DLF	4,51,7		Asti	3-Oct-09
RUGGIERO Rosario	59	Mezzaluna	4,52,50		Genova	25-Apr-09
COSTA Giorgio	59	Mezzaluna	5,00,7		Alessandria	8-Mar-08
SCASSA Alessandro	77	Brancaleone	5,01,8		Novi	24-Sep-21
SOVERA Beniamino	86	Brancaleone	5,05,9		Asti	05-Oct-23
FANTETTI Michelangelo	70	Alfieri	5,08,6		Asti	05-Oct-23
FARANDA Achille	70	Brancaleone	5,10,0		Genova	28-Apr-18
BELLONE Roberto	69	Brancaleone	5,15,4		Asti	3-Oct-09
BAGAROLO Giuseppe	55	Alfieri	5,18,1		Asti	21-Sep-96
MUSSO Paolo	60	Alfieri	5,23,8		Asti	3-Oct-09
AMATEIS Dario	58	Alfieri	5,24,3		Asti	3-Oct-09
CIPOLLA Franco	49	Alfieri	5,27,65		Susa	6-Aug-09
GUGLIELMINETTI Domen	63	Alfieri	5,32,7		Novi	23-Sep-22
SARACCO Ezio	61	Alfieri	5,35,9		Ovada	16-Apr-10
BORIN Claudio	67	Alfieri	5,36,03		Asti	30-Apr-16
MATRONE Massimo	74	Alfieri	5,43,2		Novi	12-Apr-14

Metri 2000

atleta	anno	società	prestaz	W	località	data
RUGGIERO Rosario	59	Mezzaluna	5,56,5		Asti	6-Apr-97
CANTARELLI Massim	66	Brancaleone	6,01,5		Asti	17-Apr-04
PORCELLANA Luca	72	DLF	6,20,24		Alba	24-Oct-09
MUSSO Paolo	60	Alfieri	6,23,5		Asti	17-Apr-04
TERZUOLO Mauro	52	Brancaleone	6,26,6		Asti	9-Apr-95
SCHIAVINATO Ugo	50	Brancaleone	6,27,5		Asti	9-Apr-95
BAGAROLO Giuseppe	55	Alfieri	6,27,7		Asti	9-Apr-95
AMATEIS Dario	58	Brancaleone	6,29,2		Asti	17-Apr-04
BOSCO Guido	66	Mezzaluna	6,33,0		Asti	5-Apr-08
AMATEIS Dario	58	Alfieri	6,34,4		Asti	4-Apr-09
BELLONE Roberto	69	Brancaleone	6,44,7		Asti	8-Apr-06
CIPOLLA Franco	49	Alfieri	7,07,5		Asti	17-Apr-04
BERSANO Luigi	56	Alfieri	7,28,4		Asti	29-Jun-95
FRUSCIANTE Elio	58	Alfieri	7,33,6		Asti	8-Apr-01
NETTINI Giuseppe	56	Alfieri	7,33,9		Asti	17-Apr-04
FRACCHIA Giorgio	48	Alfieri	7,53,1		Asti	29-Jun-95
RAVIOLA Renzo	55	Alfieri	7,56,2		Asti	8-Apr-06
ASINARI Giorgio	54	Alfieri	8,56,52		Alba	25-Oct-08

Metri 3000

atleta	anno	società	prestaz	W	località	data
RUGGIERO Rosario	59	Villanova	8,59,84		Genova	12-Feb-97
FERRERO Enzo	62	Brancaleone	9,01,6		Novi	12-May-98
COSTA Giorgio	59	Mezzaluna	9,07,89		Genova	8-Feb-04
MELIS Lorenzo	69	Alfieri	9,19,63		Ancona	04-Mar-11
CANTARELLI Massim	66	Brancaleone	9,20,0		Arquata	17-Jun-03
FERRERO Enzo	62	Alfieri	9,23,0		Borgaretto	6-Jul-02
CARBONE Stefano	64	Brancaleone	9,26,8		Savona	13-Jun-01
ZACCONE Vittoriono	59	Villanova	9,29,0		Borgaretto	16-Jul-97
MISCHIATTI Renzo	45	Alfieri	9,29,7		Torino	30-May-85
DELLAFERRERA Massimo	71	Brancaleone	9,36,5		Ovada	14-Apr-15
CIPOLLA Franco	49	Brancaleone	9,36,8		Borgaretto	9-Jul-98
CIPOLLA Franco	49	Alfieri	9,49,70		Alessandria	9-Jul-05
MUSSO Paolo	60	Alfieri	9,50,86		Salerno	1-Oct-05
IPPOLITO Vincenzo	72	Alfieri	10,00,2		Asti	02-Sep-17
AMATEIS Dario	58	Alfieri	10,09,76		Ancona	27-Feb-09
BAGAROLO Giuseppe	55	Alfieri	10,16,6		Santhia	17-Jun-95
BUSO Claudio	58	Alfieri	10,18,1		Santhia	31-May-98
IUDICELLI Francesco	70	Alfieri	10,55,4		Acqui	4-Sep-07

Metri 5000

atleta	anno	società	prestaz	W	località	data
DAMELE Rosolino	53	Virtus	14,45,4		Cairo	11-Jun-89
CIPOLLA Franco	49	Brancaleone	15,09,8		Asti	1-May-85
FERRERO Enzo	62	Brancaleone	15,38,3		Villanova	24-Jun-01
FERRERO Enzo	62	Alfieri	15,40,91		Torino	20-May-02
RUGGIERO Rosario	59	Alfieri	15,45,7		Novi	1-Jun-95
COSTA Giorgio	59	Mezzaluna	15,45,8		Asti	19-Sep-02
CANTARELLI Massim	66	Brancaleone	15,49,07		Alba	3-Jul-03
AVATANEO Matteo	58	Villanova	16,02,2		Asti	1-Jan-99
CARBONE Stefano	64	Brancaleone	16,08,2		Arquata	19-Jun-01
RAVIOLA Renzo	55	Alfieri	16,08,4		Asti	6-Sep-92
DELLAFERRERA Mass	71	Brancaleone	16,09,5		Asti	30-Sep-10
MISCHIATTI Lorenzo	45	Alfieri	16,12,8		Asti	9-Jun-84
MELIS Lorenzo	69	Alfieri	16,22,5		Moretta	8-Sep-07
GAMBETTA Silvio	69	Alfieri	16,33,0	P	Asti	20-Mar-94
ANSELMO Michele	77	Alfieri	16,43,9		Asti	4-Jun-13
CIPOLLA Franco	49	Alfieri	16,47,8		Asti	9-Sep-04
MUSSO Paolo	60	Alfieri	16,54,6		Villanova	22-Sep-05
MONTICONE Pierluigi	66	Alfieri	16,55,7		Asti	29-Jun-02

Metri 10000

atleta	anno	società	prestaz	W	località	data
AVATANEO Matteo	58	Villanova	31,43,0		Cesenatico	14-Sep-98
DAMELE Rosolino	53	Virtus	31,51,46		Cuneo	18-Jun-89
CIPOLLA Franco	49	Brancaleone	33,02,7		Caorle	16-Sep-94
RUGGIERO Rosario	59	Alfieri	33,08,5		Tortona	22-Jun-95
FERRERO Enzo	62	Alfieri	33,11,0	P	Asti	28-Mar-04
COSTA Giorgio	59	Mezzaluna	33,12,57		Arhus	22-Jul-04
MUSSO Renzo	47	Perosino	33,15,6		Asti	29-Oct-83
ANSELMO Michele	77	Alfieri	33,39,4		Borgaretto	20-Apr-13
MISCHIATTI Lorenzo	45	Alfieri	33,43,7		Torino	12-May-84
MELIS Lorenzo	69	Alfieri	34,19,63		Borgaretto	18-Jun-11
RAVIOLA Renzo	55	Alfieri	34,49,0	P	Asti	28-Mar-93
GAMBETTA Silvio	69	Alfieri	35,07,3	P	Asti	9-Apr-05
QUIRICO Domenico	51	Alfieri	35,08,0	P	Asti	2-Apr-89
BERTOLINO Sergio	62	Alfieri	35,13,0	P	Asti	9-Apr-05
LOTTERO Franco	40	Alfieri	35,18,0	P	Asti	28-Mar-82

Marcia Km 2

atleta	anno	società	prestaz	W	località	data
SARACCO Ezio	61	Alfieri	13,38,81		Alba	20-Oct-12

Marcia Km 3

atleta	anno	società	prestaz	W	località	data
TURELLO Naldo	55	Brancaleone	23,54,02		Beinasco	17-Sep-22
BERRUTI Massimo	68	Alfieri	24,02,46		Beinasco	17-Sep-22

Marcia Km 5

atleta	anno	società	prestaz	W	località	data
PADULA Gianni	65	Alfieri	29,19,93		Saronno	27-Jun-04
SARACCO Ezio	61	Alfieri	30,03,5		Alessandria	06-Oct-12
RAVIOLA Renzo	55	Alfieri	33,23,7		Santhia	30-Sep-11
COLASUONNO Giuseppe	56	Alfieri	34,18,78		Biella	29-Jun-03
FINELLO Paolo	72	Alfieri	35,30,12		Asti	18-May-19
TURELLO Naldo	55	Brancaleone	35,44,39		Mondovì	13-Jun-09
SERRA Gianluca	64	Alfieri	47,26,9		Asti	11-Jun-16

3000 siepi

atleta	anno	società	prestaz	W	località	data
DAMELE Rosolino	53	Virtus	9,35,2		Torino	13-May-89
RUGGIERO Rosario	59	Villanova	9,52,0		Asti	15-Jun-96
RUGGIERO Rosario	59	Alfieri	10,02,4		Asti	2-Sep-95
RUSSO Francesco	69	Castellalfero	10,56,43		Riccione	15-Sep-07
SCOFFONE Pieraldo	59	Brancaleone	11,01,73		Caorle	19-Jun-04
MUSSO Paolo	60	Alfieri	11,29,4		Asti	2-Sep-07
MISCHIATTI Lorenzo	45	Alfieri	11,30,0	⌘	Asti	30-Jun-85
AMATEIS Dario	58	Villanova	11,36,6		Alessandria	27-Jun-98
PORCELLANA Luca	72	DLF	11,40,9		Asti	24-Oct-10
GUOLO Gianni	61	Alfieri	12,29,20		Santhia	19-May-13
FRACCHIA Giorgio	48	Alfieri	12,51,6	⌘	Asti	30-Jun-85
MATRONE Massimo	74	Alfieri	13,44,4		Asti	19-May-11
ALIOTTA Salvatore	74	Alfieri	13,49,9		Asti	12-Jun-16
CASABIANCA Angelo	54	Alfieri	14,52,9		Asti	19-Sep-01
POVERO Francesco	54	Alfieri	15,01,7		Lodi	21-Jul-13
BINELLI Elio	44	Alfieri	15,13,5	⌘	Asti	30-Jun-85

METRI 60HS (100x9.14)

atleta	anno	società	prestaz	W	località	data
AMERIO Roberto	65	Alfieri	8,89		Clermont	20-Mar-08
LUPO Gianluca	67	Alfieri	9,44		Ancona	4-Mar-06
FRACCHIA Giorgio	48	Alfieri	9,55		Torino	25-Feb-89
GLEREAN Fabio	69	Alfieri	10,68		Ancona	27-Feb-09
PORCELLANA Luca	72	DLF	11,29		Ancona	08-Mar-13
ROLFI Piero	70	Alfieri	11,54		Ancona	20-Feb-10
FASSIO Andrea	57	Alfieri	12,31		Genova	6-Feb-04
GRAZIANO Carlo	56	Alfieri	12,64		Genova	25-Feb-05

METRI 60HS (106x9.14)

atleta	anno	società	prestaz	W	località	data
LUPO Gianluca	67	Alfieri	9,46		Genova	27-Feb-05
AMERIO Roberto	65	Alfieri	9,3		Torino	18-Jan-03
AMERIO Roberto	65	Alfieri	9,59		Bra	18-Jan-04
FRACCHIA Giorgio	48	Alfieri	10,08		Torino	9-Mar-85
ROLFI Piero	70	Alfieri	11,83		Bra	12-Jan-19

METRI 110HS (100x9.14)

atleta	anno	società	prestaz	W	località	data
AMERIO Roberto	65	Alfieri	15,16		Bellinzona	9-Sep-06
FRACCHIA Giorgio	48	Alfieri	17,8		Verona	25-Jun-88
LUPO Gianluca	67	Alfieri	18,13	-1.7	Roma	12-Jun-10
TUTI Thomas	71	Alfieri	20,14	+0.9	Torino	04-Aug-13
PORCELLANA Luca	72	DLF Asti	20,83	-0.6	Bastia	29-May-11
ROLFI Piero	70	Alfieri	21,09	+0.4	Arezzo	3-Jun-18
DE MILANO Giuseppe	51	Alfieri	21,7		Asti	3-Jul-99
CARRIERO Renzo	75	Alfieri	24,76	+0.4	Regensburg	29-Jul-18

METRI 110hs (106)

atleta	anno	società	prestaz	W	località	data
FRACCHIA Giorgio	48	Alfieri	18,1		Torino	12-May-85
PORCELLANA Luca	72	DLF Asti	21,49	+0.6	Novara	01-May-11
TUTI Thomas	71	Alfieri	21,52	-0.5	Asti	16-Jul-16
ROLFI Piero	70	Alfieri	21,96	-0.6	Fossano	26-Apr-15
ASINARI Giorgio	54	Alfieri	22,1		Asti	24-Jun-90
FASSIO Andrea	57	Alfieri	22,9		Asti	3-Sep-01
AMERIO Roberto	65	Alfieri	W 16,85	**+2.6**	Donnas	19-Jun-05

METRI 200hs (76)

atleta	anno	società	prestaz	W	località	data
AMERIO Roberto	65	Alfieri	26,71		Alessandria	1-May-09
LUPO Gianluca	67	Alfieri	28,60	+0.2	Cagliari	03-Oct-10
FRACCHIA Giorgio	48	Alfieri	30,8		Asti	9-Apr-94
PORCELLANA Luca	72	DLF	31,13	+0.3	Asti	19-Jun-16
DE MILANO Giuseppe	51	Alfieri	32,8		Asti	7-Apr-07
POVERO Francesco	54	Alfieri	35,90		Lodi	07-Sep-14
GUOLO Gianni	61	Alfieri	36,2		Lodi	21-Jul-13
VOGLIOTTI Ugo	41	Alfieri	38,1		Asti	02-Apr-11
FASSIO Andrea	57	Alfieri	40,68	+1.1	Montecassiano	22-Sep-13

METRI 300hs (91)

atleta	anno	società	prestaz	W	località	data
AMERIO Roberto	65	Alfieri	42,5		Asti	16-Apr-05
LUPO Gianluca	67	Alfieri	43,6		Asti	16-Apr-05
PORCELLANA Luca	72	DLF Asti	48,3		Asti	03-Sep-11
DE MILANO Giuseppe	51	Alfieri	52,8		Novara	17-Apr-05

METRI 400hs (91)

atleta	anno	società	prestaz	W	località	data
AMERIO Roberto	65	Alfieri	57,17		Poznan	23-Jul-07
LUPO Gianluca	67	Alfieri	59,29		Pavia	21-May-05
FRACCHIA Giorgio	48	Alfieri	61,6		Asti	25-May-85
PORCELLANA Luca	72	DLF	66,58		Borgaretto	03-Jul-16
MENEGALDO Mario	48	Alfieri	69,1		Torino	10-Jun-90
DE MILANO Giuseppe	51	Alfieri	74,42		Torino	15-May-05
SARACCO Ezio	61	Villanova	81,8		Alessandria	27-Jun-98

Staffetta 4x100

atleta	anno	società	prestaz	W	località	data
ALFIERI (Amerio,Viarengo,Merlo,Graziano M)			45,60		Chivasso	24-Jun-06
CASTELLALFERO (Russo, Russo, Ingui, Pia)			59,81		Chivasso	24-Jun-06
Brancaleone (Bellone,Galati,Cantarelli,Amandola)			61,3		Asti	22-Sep-11

Staffetta 4x200

atleta	anno	società	prestaz	W	località	data
ALFIERI (Viarengo,Lupo,Amerio,Graziano M)			1,34,98		Genova	27-Feb-05

Staffetta 4x400

atleta	anno	società	prestaz	W	località	data
ALFIERI (Landolfo,Verna,Graziano M, Amerio)			3,38,2		Lecce	14-Oct-07
Brancaleone (Gerbo,Bellone,Vicini,Cantarelli)			4,21,7		Asti	04-Sep-10

Staffetta Svedese (400+300+200+100)

atleta	anno	società	prestaz	W	località	data
ALFIERI (Degiorgis,Lupo,Graziano M, Amerio)			2,08,29		Chivasso	3-Jul-05

Staffetta 4x1500

atleta	anno	società	prestaz	W	località	data
BRANCALEONE (Raviola,Musso,Cipolla,Fiora)			18,20,8		Asti	1-Oct-94
Alfieri (Povero, Raviola, Cipolla, Guolo)			22,56,36		Asti	01-May-16

KM 50 SU PISTA

atleta	anno	società	prestaz	W	località	data
SARACCO Ezio	61	Avis Villanova	3,40,11,9		Asti	22-Nov-98
BAGAROLO Giuseppe	55	Alfieri	3,46,51,8		Asti	22-Nov-98

M36

Salto in LUNGO DA FERMO

atleta	anno	società	prestaz	W	località	data
FRACCHIA Giorgio	48	Alfieri	2,57		Santhia	22-Oct-94
DEAMBROGIO Franco	51	Alfieri	2,43		Santhia	21-Oct-95
ROLFI Piero	70	Alfieri	2,40		Pavia	18-Apr-22
MAROCCO Luciano	52	Alfieri	2,37		Santhia	21-Oct-95
VOGLIOTTI Ugo	41	Alfieri	2,35		Cossato	4-Oct-97
COLASUONNO Giuseppe	56	Alfieri	2,15		Santhia	21-Oct-95
CASCARANO Luigi	50	Alfieri	1,83		Santhia	21-Oct-95

Salto in LUNGO

atleta	anno	società	prestaz	W	località	data
LA BARBERA Roberto	67	Alfieri	6,91	+1.4	Grosseto	07-Jun-19
FASSIO Valter	55	Alfieri	6,82		Torino	26-May-91
BRAMAFARINA Alessandro	88	Alfieri	6,68		Ancona	24-Feb-24
MOLINARIS Piercarlo	51	Virtus	6,05		Alessandria	27-Jun-98
FRACCHIA Giorgio	48	Alfieri	5,92		Torino	26-May-85
PORCELLANA Luca	72	DLF	5,73	+1.0	Bologna	13-May-12
MOLINARIS Piercarlo	51	Alfieri	5,61		Novara	11-May-03
FRACCHIA Riccardo	63	Castellalfero	5,45		Torino	8-May-05
RICHARDSON PALA Jai	85	Atl. Asti 2.2	5,45	+1.0	Mondovì	12-May-24
VERNA Carlo	60	Alfieri	5,42		Ancona	5-Mar-06
VOGLIOTTI Ugo	41	Alfieri	5,35		Milano	26-Apr-97
VIARENGO Giorgio	69	Alfieri	5,33		Novara	19-Jun-10
OMEDE' Giulio	55	Alfieri	5,24		Torino	20-Jun-93
D'ALTO Nicolino	67	Alfieri	5,22		Salerno	2-Oct-05

Salto in ALTO

atleta	anno	società	prestaz	W	località	data
FASSIO Valter	55	Alfieri	1,80		Asti	16-Jun-91
PORCELLANA Luca	72	DLF	1,75		Bologna	13-May-12
MOLINARIS Piercarlo	51	Virtus	1,69		Santhia	30-May-98
CAPECE Damiano	67	Alfieri	1,66		Borgaretto	15-Jun-13
OMEDE' Giulio	55	Alfieri	1,64		Torino	20-Jun-93
FRACCHIA Giorgio	48	Alfieri	1,63	⌘	Asti	1-Jul-84
FASSIO Andrea	57	Alfieri	1,63		Giaveno	29-May-99
TUTI Thomas	71	Alfieri	1,62		Resenburg	30-Jul-17
GARBEROGLIO Ugo	58	Alfieri	1,60		Asti	30-Sep-01
MOLINARIS Piercarlo	51	Alfieri	1,60		Cesenatico	27-Sep-03
ROLFI Piero	70	Alfieri	1,55		Cuneo	08-Sep-13
GLEREAN Fabio	69	Alfieri	1,51		Ancona	27-Feb-09

Salto TRIPLO

atleta	anno	società	prestaz	W	località	data
FASSIO Valter	55	Alfieri	14,10		Asti	5-Jun-91
RICHARDSON PALA Jai	85	Atl. Asti 2.2	13,53	+0.6	Mondovì	12-May-24
BRAMAFARINA Alessandro	88	Alfieri	13,21		Ancona	25-Feb-24
VIARENGO Giorgio	69	Alfieri	11,96		Macerata	15-Jun-08
MOLINARIS Piercarlo	51	Atl. Asti	11,61		Asti	15-Jun-96
FRACCHIA Giorgio	48	Alfieri	11,30		Torino	25-Feb-89
OMEDE' Giulio	55	Alfieri	10,75		Asti	7-Oct-06
VOGLIOTTI Ugo	41	Alfieri	10,21		Torino	1-Apr-89
PORCELLANA Luca	72	DLF	10,20		Lodi	07-Sep-14
MOLINARIS Piercarlo	51	Alfieri	9,68	+0.3	Asti	19-May-18
SARACCO Ezio	61	Alfieri	9,40		Alessandria	06-Jun-15
POVERO Francesco	54	Alfieri	9,07		Lodi	07-Sep-14
DE MILANO Giuseppe	51	Alfieri	9,03		Asti	9-Oct-05
CAPECE Damiano	67	Alfieri	10,93	**+2.6**	Montecassiano	21-Sep-13

Salto TRIPLO DA FERMO

atleta	anno	società	prestaz	W	località	data
FRACCHIA Giorgio	48	Alfieri	7,46		Cossato	4-Oct-97
VOGLIOTTI Ugo	41	Alfieri	6,74		Cossato	4-Oct-97
COLASUONNO Giuseppe	56	Alfieri	6,27		Santhia	21-Oct-95
DEAMBROGIO Franco	51	Alfieri	6,15		Santhia	21-Oct-95
MAROCCO Luciano	52	Alfieri	5,97		Santhia	21-Oct-95

Secondino Brondolo

Alessandro Bramafarina 2024

Salto con l'ASTA

atleta	anno	società	prestaz	W	località	data
CAPECE Damiano	67	Alfieri	3,90		Ancona	10-Mar-13
FRACCHIA Giorgio	48	Alfieri	3,40		Asti	6-Jun-85
BRONDOLO Secondino	49	Alfieri	3,40		Asti	28-Jun-86
ROLFI Piero	70	Alfieri	3,30		Volpiano	8-Jul-18
GARBEROGLIO Ugo	58	Alfieri	3,20		Asti	2-Sep-95
IACOCCA Antonio	61	Alfieri	3,20		Asti	14-May-00
GROSSO Enrico	53	Alfieri	2,90		Borgaretto	2-Jul-17
TUTI Thomas	71	Alfieri	2,80		Torino	04-Aug-13
CARRIERO Renzo	75	Alfieri	2,60		Regensburg	29-Jul-18
FASSIO Andrea	57	Alfieri	2,50		Ancona	4-Mar-06

Getto del PESO Kg 7,26

atleta	anno	società	prestaz	W	località	data
IACOCCA Antonio	61	Alfieri	13,52		Milano	1-Jul-07
BARRERA Franco	47	Alfieri	13,40		Asti	14-Jun-83
SOKOLI Tonin	58	Alfieri	12,89		Alessandria	6-Jul-05
IANNONE Fabrizio	85	Atl. Asti 2.2	12,19		Alessandria	21-May-23
GIANOTTI Roberto	74	Alfieri	12,09		Santhia	07-Jul-12
CONDRO' Andrea	44	Alfieri	11,96		Asti	20-May-88
LA PADULA Giuseppe	58	Alfieri	11,34		Alessandria	06-Jun-10
JULITA Ivano	48	Alfieri	11,13		Santhia	28-Jun-97
GRAZIANO Carlo	56	Alfieri	10,70		Asti	7-Jul-96
MAROCCO Luciano	52	Alfieri	10,48		Torino	26-May-91
MORINO Giuseppe	32	Alfieri	10,40		Asti	31-May-80
COLASUONNO Angelo	52	Alfieri	10,40		Alessandria	12-Jun-93

Getto del PESO Kg 10

atleta	anno	società	prestaz	W	località	data
FRACCHIA Giorgio	48	Alfieri	6,14		Borgosesia	25-Oct-08
ASINARI Giorgio	54	Alfieri	4,86		Biella	26-Oct-08

Getto del PESO Kg 15

atleta	anno	società	prestaz	W	località	data
FRACCHIA Giorgio	48	Alfieri	4,72		Borgosesia	25-Oct-08
ASINARI Giorgio	54	Alfieri	3,97		Biella	26-Oct-08

Lancio del DISCO Kg 2

atleta	anno	società	prestaz	W	località	data
IACOCCA Antonio	61	Alfieri	43,18		Asti	17-Oct-98
SOKOLI Tonin	58	Alfieri	37,54		Asti	13-May-04
FASSIO Andrea	57	Alfieri	36,68		Torino	8-May-93
IANNONE Fabrizio	85	Atl. Asti 2.2	36,62		Borgaretto	13-May-23
BRERO Paolo	69	Alfieri	35,94		Asti	13-Oct-12
JULITA Ivano	48	Alfieri	34,10		Santhia	28-Jun-97
PAGOTTO Amerigo	56	Villanova	33,77		Alessandria	27-Jun-98
COLASUONNO Angelo	52	Alfieri	32,76		Asti	4-Apr-92
MAROCCO Luciano	52	Alfieri	32,50		Asti	2-Sep-95
ALFERO Guido	51	Alfieri	32,07		Donnas	13-Jul-05
FRACCHIA Giorgio	48	Alfieri	32,04		Donnas	14-Jul-84
CONDRO' Andrea	44	Alfieri	31,88		Asti	20-May-88

Lancio del GIAVELLOTTO 800gr

atleta	anno	società	prestaz	W	località	data
GRAZIANO Carlo	56	Alfieri	52,20		Asti	9-May-92
TUBINO Aldo	41	Alfieri	50,99		Asti	7-Oct-78
IACOCCA Antonio	61	Alfieri	49,40		Asti	14-May-00
CAVALLOTTO Giuseppe	67	Alfieri	46,63		Formia	20-Sep-08
TUTI Thomas	71	Alfieri	46,03		Desenzano	25-May-14
GLEREAN Fabio	69	Alfieri	45,39		Asti	8-Oct-05
RAVIZZA Mario	54	Alfieri	44,66		Asti	1-May-93
FRACCHIA Giorgio	48	Alfieri	42,54		Asti	15-Jun-85
SOKOLI Tonin	58	Alfieri	40,22		Ostia	30-Sep-06
PIAZZA Pierdomenico	59	Alfieri	39,84		Mestre	11-Feb-17

Lancio del MARTELLO Kg 7,26

atleta	anno	società	prestaz	W	località	data
GIANOTTI Roberto	74	Alfieri	48,04		Santhia	22-Jun-14
CHIEREGHIN Franco	53	Virtus	39,58		Torino	14-May-89
RISSONE Paolo	65	Alfieri	37,58		Asti	22-May-16
COLASUONNO Angelo	52	Alfieri	36,36		Asti	10-May-92
IACOCCA Antonio	61	Alfieri	35,65		Vercelli	25-Oct-07
RISSONE Gianni	45	Alfieri	33,20		Asti	23-May-87
MAROCCO Luciano	52	Alfieri	33,00		Torino	29-Apr-90
CASCARANO Luigi	50	Alfieri	31,40		Torino	10-May-87
GRAZIANO Carlo	56	Alfieri	31,22		Bellaria	14-Sep-97
CONDRO' Andrea	44	Alfieri	31,08		Asti	5-Sep-93
JULITA Ivano	48	Alfieri	26,46		Giaveno	29-May-99

MARTELLONE Kg 12

atleta	anno	società	prestaz	W	località	data
GRAZIANO Carlo	56	Alfieri	13,12		Bellaria	14-Sep-97

MARTELLONE Kg 15.88

atleta	anno	società	prestaz	W	località	data
GIANOTTI Roberto	74	Alfieri	13,32		Santhia	11-Mar-12
IACOCCA Antonio	61	Alfieri	11,75		Vercelli	25-Oct-07
RISSONE Paolo	65	Alfieri	11,29		Santhia	19-May-13
IANNONE Fabrizio	85	Atl. Asti 2.2	9,39		Mariano C	16-Apr-23
CORSO Claudio	78	Raibow Planet	5,08		Santhia	30-Jun-24
ROLFI Piero	70	Alfieri	4,86		Asti	15-Sep-13

La prima medaglia conquistata ai campionati nazionali Master dalla nostra società risale al 1983 con questa gara: a Salsomaggiore Giorgio Fracchia vinse il titolo M35 (allora chiamati Submaster) nei 400hs e giunse secondo nei 110hs

SHOTORAMA

atleta	anno	società	prestaz	W	località	data
FRACCHIA Giorgio	48	Alfieri	36,21		Borgosesia	25-Oct-08
ASINARI Giorgio	54	Alfieri	28,97		Biella	26-Oct-08

36,21 **kg 5** 9.30, **kg 6** 8.56, **kg 7.26** 7.49, **kg 10** 6.14, **kg 15** 4.72

28,97 **kg 5** 7.49, **kg 6** 6.58, **kg 7.26** 6.07, **kg 10** 4.86, **kg 15** 3.97

PENTATHLON LANCI

atleta	anno	società	punti		località	data
IACOCCA Antonio	61	Alfieri	3153	**M45**	Vercelli	25-Oct-07
GRAZIANO Carlo	56	Alfieri	2852	**M40**	Bellaria	14-Sep-97
GIANOTTI Roberto	74	Alfieri	2637	**M40**	Santhia	10-Apr-16
GIANOTTI Roberto	74	Alfieri	2429	**M35**	S.Benedetto	24-Mar-12
IANNONE Fabrizio	85	Atl. Asti 2.2	2068	**M35**	Mariano C	16-Apr-23
ROLFI Piero	70	Alfieri	1884	**M40**	Santhia	02-Jun-10
ROLFI Piero	70	Alfieri	1312	**M40**	Asti	15-Sep-13
CORSO Claudio	78	Raibow Planet	1251	**M45**	Asti	5-Sep-24

3153 **Peso** 12.01, **MC** 11.75, **disco** 39.13, **martello** 35.65, **giavell** 39.20

2852 **Peso** 10.21, **MC** 13.12 **(12 kg)**, **disco** 29.72, **mart** 31.22, **giav** 49.34

2637 **Peso** 10.77, **MC** 13.02, **disco** 27.86, **martello** 41.39, **giavell** 24.04

2429 **Peso** 10.71, **MC** 12.61, **disco** 26.24, **martello** 44.81, **giavell** 26.37

2068 **Peso** 11.66, **MC** 9,39, **disco** 34.41, **martello** 29.71, **giavell 15.39**

1884 **Peso** 7.74, **MC** 4.50, **disco** 22.11, **martello** 14.98, **giavell** 30.28

1312 **Peso** 7.37, **MC** 4.86, **disco** 20.99, **martello** 12.20, **giavell** 28.62

1251 **Peso** 7.12, **MC** 4.74, **disco** 17.11, **martello** 16.22, **giavell 20.48**

M36

atleta	anno	società		prestaz	W	località	data

PENTATHLON MASTER INDOOR — punti

PORCELLANA Luca	72	DLF Asti	2556	**M35**	Gent	16-Mar-11
PORCELLANA Luca	72	DLF	2824	**M40**	Ancona	09-Mar-12
GLEREAN Fabio	69	Alfieri	2554	**M40**	Ancona	27-Feb-09
FASSIO Andrea	57	Alfieri	2257	**M45**	Genova	25-Feb-05
GRAZIANO Carlo	56	Alfieri	2251	**M45**	Genova	25-Feb-05
AMERIO Roberto	65	Alfieri	2146	**M45**	Ancona	04-Mar-11
ROLFI Piero	70	Alfieri	1512	**M35**	Ancona	8-Mar-08

2556 **60hs** 11.34, **lungo** 5.51, **peso** 8.22, **alto** 1.60, **1000** 2.55.60
2824 **60hs** 11.41, **lungo** 5.55, **peso** 7.58, **alto** 1.72, **1000** 2.53.70
2554 **60hs** 10.68, **lungo** 5.07, **peso** 9.57, **alto** 1.51, **1000** 3.28.41
2257 **60hs** 12.46, **lungo** 4.16, **peso** 8.30, **alto** 1.54, **1000** 3.38.88
2251 **60hs** 12.64, **lungo** 4.39, **peso** 9.74, **alto** 1.39, **1000** 3.36.58
2146 **60hs** 9.85, **lungo** 4.76, **peso** 7.90, **alto** 1.45, **1000** Rit
1512 **60hs** 12.2, **lungo** 4.39, **peso** 7.80, **alto** 1.33, **1000** 3.47.71

PENTATHLON ASSOLUTO (Tabella assoluta) — punti

BOSTICCO Adriano	64	Alfieri	1396	**ASS**	Asti	02-Oct-16
POVERO Francesco	54	Alfieri	1272	**ASS**	Asti	02-Oct-16
VERNA Carlo	60	Alfieri	1246	**ASS**	Asti	02-Oct-16
FASSIO Andrea	57	Alfieri	994	**ASS**	Asti	02-Oct-16
ROLFI Piero	70	Alfieri	937	**ASS**	Asti	02-Oct-16

1396 **lungo** 3.91, **giavell** 27.34, **200m** 29.9, **disco** 22.50, **1500m** 5.33.8
1272 **lungo** 4.21, **giavell** 21.40, **200m** 29.3, **disco** 22.64, **1500m** 6.03.13
1246 **lungo** 4.59, **giavell** 24.69, **200m** 29.7, **disco** 16.25, **1500m** 6.01.8
994 **lungo** 3.74, **giavell** 25.50, **200m** 32.7, **disco** 22.86, **1500m** 6.29.0
937 **lungo** 4.70, **giavell** 29.09, **200m** NP, **disco** 22.80, **1500m** NP

EPTATHLON MASTER (tabelle diverse) — punti

FRACCHIA Giorgio	48	Alfieri	4827	**M40**	Novi	29-Sep-91
FRACCHIA Giorgio	48	Alfieri	2907	**M45**	Voghera	3-Jul-94
FASSIO Andrea	57	Alfieri	3126	**M45**	Comacchio	4-Jun-05

punti **100, lungo, peso, alto, 400, giavell, 1500**
4827 12.8, 5.19, 8.91, 1.45, 62.7, 34.44, 5.42.3
2907 12.9, 5.02, 9.16, 1.49, 62.2, 37.06, 5.14.8
3126 14.53, 4.45, 8.24, 1.51, 67.75, 31.23, 5.51.13

DECATHLON MASTER — punti

PORCELLANA Luca	72	DLF Asti	4086	**M35**	Bastia	29-May-11
FRACCHIA Giorgio	48	Alfieri	5101	**M40**	Eugene	28-Jul-89
TUTI Thomas	71	Alfieri	4848	**M40**	Torino	04-Aug-13
PORCELLANA Luca	72	DLF	4695	**M40**	Bologna	13-May-12
ROLFI Piero	70	Alfieri	4002	**M40**	Bastia	29-May-11
TUTI Thomas	71	Alfieri	5257	**M45**	Resenburg	30-Jul-17
PORCELLANA Luca	72	Team DLF Asti	4443	**M45**	Catania	10-Oct-21
ROLFI Piero	70	Alfieri	4171	**M45**	Resenburg	30-Jul-17

punti **100, lungo, peso, alto, 400, 110hs, disco, asta, giavell, 1500**
4086 12.50, 5.62, 7.42, 1.72, 59.40, 20.83, 20.83, NC, 27.60, 4.48.22
5101 12.61, 5.63, 9.32, 1.49, 61.64, 18.30, 25.76, 2.80, 40.00, 5.28.33
4848 13.07, 4.92, 10.27, 1.51, 61.64, 20.1, 26.10, 2.80, 42.29, 5.11.55
4695 12.45, 5.73, 7.83, 1.75, 56.11, 21.03, 21.18, 0.00, 23.82, 4.50.39
4002 13.43, 4.87, 7.75, 1.45, 63.90, 21.24, 24.05, 2.70, 32.28, 5.44.06
5257 13.27, 4.65, 9.77, 1.62, 61.87, 20.36, 26.68, 2.70, 41.04, 5.28.60
4443 13.09. 4.89, 7,18, 1.60, 59.65, 23.53, 19.43, 1.90, 21.59, 5.04.68
4171 13.86, 4.75, 7.41, 1.44, 65.52, 21.75, 21.57, 2.80, 29.85, 6.05.79

ICOSATHLON Master — punti

PORCELLANA Luca	72	DLF	9221	**M40**	Lodi	07-Sep-14

100 13.30, **lungo** 5.16, **200h** 31.38, **peso** 7.55, **5000** 18.48.36, **800** 2.20.16, **alto** 1.60, **400m** 62.88, **mart** 12.54, **3000st** 12.02.68
110h 22.16, **disco** 20.38, **200m** 27.02, **asta** 1.80, **3000** 10.54.90, **400hs** 70.62, **giave** 22.04, **1500** 5.11.44, **triplo** 10.20, **10000** 41.21.96

atleta	anno	società		prestaz	W	località	data

PENTATHLON MASTER — punti

FRACCHIA Giorgio	48	Alfieri	3112	**M40**	Verona	30-Jun-88
PORCELLANA Luca	72	DLF	2447	**M40**	Asti	7-Oct-12
PORCELLANA Luca	72	DLF	2398	**M35**	Asti	16-Oct-10
TUTI Thomas	71	Alfieri	2157	**M40**	Asti	6-Oct-13
PIA Flavio	65	Castellalfero	1997	**M45**	Asti	16-Oct-10
ROLFI Piero	70	Alfieri	1975	**M40**	Asti	9-Oct-11
MERLO Marco	64	Alfieri	1956	**M45**	Asti	6-Oct-13
BINELLI Elio	44	Alfieri	1736	**M40**	Verona	30-Jun-88
ROLFI Piero	70	Alfieri	1706	**M35**	Lubiana	30-Jul-08
SARACCO Ezio	61	Alfieri	1694	**M45**	Asti	16-Oct-10
ALBERTI Luigi	68	DLF	1645	**M40**	Asti	16-Oct-10
GLORIOSO Gaetano	73	Alfieri	1574	**M45**	Asti	07-Oct-18

3112 **lungo** 5.81, **giavell** 40.64, **200m** 25.8, **disco** 29.22, **1500m** 5.05.3
2447 **lungo** 5.21, **giavell** 23.98, **200m** 27.17, **disco** 21.92, **1500m** 4.46.54
2398 **lungo** 5.67, **giavell** 24.62, **200m** 25.2, **disco** 18.70, **1500m** xxxx
2157 **lungo** 4.54, **giavell** 37.85, **200m** 28.22, **disco** 27.59, **1500m** 5.46.07
1997 **lungo** 4.11, **giavell** 20.34, **200m** 29.4, **disco** 16.24, **1500m** 5.07.2
1975 **lungo** 4.66, **giavell** 31.51, **200m** 27.7, **disco** 22.16, **1500m** 5.48.4
1956 **lungo** 4.79, **giavell** 18.16, **200m** 26.27, **disco** 17.33, **1500m** 6.17.00
1736 **lungo** 4.41, **giavell** 27.92, **200m** 30.0, **disco** 23.72, **1500m** 5.48.7
1706 **lungo** 4.68, **giavell** 31.75, **200m** 28.72, **disco** 20.26, **1500m** 5.50.70
1694 **lungo** 3.27, **giavell** 20.46, **200m** 30.7, **disco** 17.06, **1500m** 5.19.0
1645 **lungo** 3.50, **giavell** 17.44, **200m** 28.6, **disco** 15.48, **1500m** 5.04.1
1574 **lungo** 4.11, **giavell** 22.83, **200m** 31.94, **disco** 25.39, **1500m** 6.44.00

EPTATHLON INDOOR ASSOLUTO — punti

ROLFI Piero	70	Alfieri	2100		Padova	14-Jan-18

punti **60m,Lungo, peso7.25,alto,60hs(106),asta,1000**
2100 8.82, 7.65, 1.41, 12.47, 2.80', 3.45.04

DECATHLON ASSOLUTO — Tabelle assolute — punti

FRACCHIA Giorgio	48	Alfieri	4801		Torino	12-May-85
FRACCHIA Giorgio	48	Alfieri	4646		Asti	3-Jul-88
PORCELLANA Luca	72	DLF Asti	3832		Novara	01-May-11
TUTI Thomas	71	Alfieri	3618		Asti	16-Jul-16
ROLFI Piero	70	Alfieri	3186		Santhia	20-Jul-14
IACOCCA Antonio	61	Alfieri	2988		Asti	15-May-00
FASSIO Andrea	57	Alfieri	2955		Asti	3-Sep-01
VERNA Carlo	60	Alfieri	2749	⌘	Asti	10-Oct-12
ASINARI Giorgio	54	Alfieri	2688		Asti	24-Jun-90
BINELLI Elio	44	Alfieri	2489		Asti	23-Oct-83
COLASUONNO Giuseppe	56	Alfieri	2287	⌘	Asti	25-Sep-92
SARACCO Ezio	61	Alfieri	2075		Novara	01-May-11

punti **100, lungo, peso, alto, 400, 110hs, disco, asta, giavell, 1500**
4801 12.4, 5.86, 9.77, 1.50, 57.5, 18.1, 27.84, 3.20, 41.48, 4.57.8
4646 12.4, 5.57, 9.63, 1.60, 58.2, 18.3, 28.09, 3.00, 41.04, 5.09.5
3832 12.41, 5.61, 7.99, 1.65, 57.80, 21.49, 18.74, 0.00, 25.56, 4.42.16
3618 13.63, 5.05, 9.92, 1.51, 65.43, 21.52, 26.02, 2.40, 43.60, 5.30.90
3186 13.69, 5.11, 7.85, 1.45, 64-07, 21.98, 22.56, 2.80, 30.55, 5.54.87
2988 RIT, 4.82, 12.93, 1.35, RIT, RIT, 42.13, 3.20, 49.40, RIT
2955 13.9, 4.41, 7.67, 1.50, 69.7, 22.9, 33.52, 2.50, 29.31, 5.53.9
2749 13.6, 4.86, 7.19, 1.22, 64.5, 0.00, 19.13, 2.30, 27.30, 5.39.3
2688 13.1, 5.03, 7.33, 0.00, 63.5, 22.1, 20.44, 2.00, 27.32, 5.35.4
2489 13.7, 4.63, 7.90, 1.20, 64.5, 0.00, 20.24, 1.60, 27.24, 5.23.8
2287 14.7, 4.14, 8.33, 1.33, 70.3, 0.00, 23.41, 1.83, 27.79, 5.36.5
2075 14.28, 3.72, 7.65, 1.30, 66.53, 0.00, 19.08, 0.00, 21.07, 5.31.11

M37

atleta	anno	società	prestaz	W	località	data
Metri 50 piani						
ROLFI Piero	70	Alfieri	7,68		Parma	21-Jan-23
Metri 60 piani						
GRAZIANO Mauro	66	Alfieri	7,26		Ancona	05-Mar-11
VIARENGO Giorgio	69	Alfieri	7,47		Ancona	2-Mar-07
AMERIO Roberto	65	Alfieri	7,57		Ancona	4-Mar-06
BASSI Paolo	68	Alfieri	7,58		Aosta	19-Feb-11
CASU Luca	72	Alfieri	7,62		Aosta	25-Jan-09
RUFFINENGO Andrea	76	Hammer Team	7,87		Aosta	18-Feb-17
LUPO Gianluca	67	Alfieri	7,95		Torino	12-Feb-02
MERLO Marco	64	Alfieri	8,02		Ancona	08-Mar-14
FRACCHIA Giorgio	48	Alfieri	8,03		Torino	8-Feb-89
PORCELLANA Luca	72	DLF	8,06		Aosta	24-Feb-13
LA BARBERA Roberto	67	Alfieri	8,06		Ancona	09-Mar-13
VOGLIOTTI Ugo	41	Alfieri	8,17		Torino	1-Apr-89
Metri 80 piani						
GRAZIANO Mauro	66	Alfieri	9,39	-0.1	Mondovì	01-May-12
BASSI Paolo	68	Alfieri	9,7		Asti	02-Apr-11
PORCELLANA Luca	72	DLF Asti	9,9		Asti	02-Apr-11
MERLO Marco	64	Alfieri	10,1		Asti	02-Apr-11
VERNA Carlo	60	Alfieri	10,3		Asti	4-Apr-09
VOGLIOTTI Ugo	41	Alfieri	10,6		Asti	5-Apr-98
ROLFI Piero	70	Alfieri	11,07	-0.1	Mondovì	01-May-12
FRACCHIA Giorgio	48	Alfieri	10,9		Asti	10-Apr-99
DUINO Pasquale	67	Alfieri	10,9		Asti	02-Apr-11
ASINARI Giorgio	54	Alfieri	11,4		Asti	8-Apr-00
CERRUTI Giovanni	46	Alfieri	11,5		Asti	02-Apr-11
100 Yars (91,44 m)						
SIANO Gaetano	56	Alfieri	13,84		Genova	7-Jun-17
SALI Vito	50	Alfieri	13,99		Genova	7-Jun-17
Metri 100 piani						
GRAZIANO Mauro	66	Alfieri	11,11	+1.3	Donnas	14-Jul-12
VIARENGO Giorgio	69	Alfieri	11,92		Pavia	18-Jun-06
BASSI Paolo	68	Alfieri	11,95	+0.8	Fossano	07-Jul-11
AMERIO Roberto	65	Alfieri	11,9		Giaveno	13-May-06
LA BARBERA Roberto	67	Alfieri	12,34	+0.7	Borgaretto	15-Jun-13
PORCELLANA Luca	72	DLF Asti	12,41	0.0	Novara	01-May-11
FASSIO Valter	55	Alfieri	12,3		Asti	12-Oct-06
MERLO Marco	64	Alfieri	12,55	0.0	Modena	05-Jul-14
FRACCHIA Giorgio	48	Alfieri	12,4		Asti	24-Apr-88
DE GIORGIS Angelo	66	Alfieri	12,64		Chivasso	2-Jul-05
VERNA Carlo	60	Alfieri	12,4		Borgaretto	19-May-10
VERNA Carlo	60	Alfieri	12,67		Torino	5-May-07
Metri 150 piani						
GRAZIANO Mauro	66	Alfieri	16,6	+0.6	Asti	08-Oct-11
BASSI Paolo	68	Alfieri	17,6		Villanova	22-Sep-12
AMERIO Roberto	65	Alfieri	18,1		Villanova	22-Sep-12
PORCELLANA Luca	72	DLF Asti	18,5	+0.6	Asti	08-Oct-11
VERNA Carlo	60	Alfieri	18,8		Asti	7-Apr-07
MERLO Marco	64	Alfieri	19,1		Asti	7-Apr-07
IUDICELLI Francesco	70	Alfieri	19,55	+0.4	Novara	17-Apr-11
FRACCHIA Giorgio	48	Alfieri	19,4		Asti	6-Apr-91
LI SANTI Giuseppe	68	Alfieri	19,85	+0.4	Chivasso	15-Apr-18
VOGLIOTTI Ugo	41	Alfieri	19,9		Asti	5-Apr-97
ROLFI Piero	70	Alfieri	21,00	+0.1	Cuneo	08-Sep-19

Giorgio Viarengo 2006, Marco Elia 2013

atleta	anno	società	prestaz	W	località	data
Metri 200 piani						
GRAZIANO Mauro	66	Alfieri	22,44	+1.6	Comacchio	24-Jun-12
AMERIO Roberto	65	Alfieri	23,77	+2.0	Donnas	18-Jun-06
BASSI Paolo	68	Alfieri	24,62		Ivrea	11-Sep-10
LANDOLFO Salvatore	70	Alfieri	24,65		Macerata	7-Oct-07
LA BARBERA Roberto	67	Alfieri	24,89	+1.0	Grosseto	12-May-13
LUPO Gianluca	67	Alfieri	24,96	-0.9	Alba	24-Jun-10
MERLO Marco	64	Alfieri	25,33	+0.4	Modena	06-Jul-14
FRACCHIA Giorgio	48	Alfieri	25,1		Asti	26-May-85
PORCELLANA Luca	72	DLF	25,38	-0.6	Alba	23-Oct-10
BONIFACIO Gaetano	66	Alfieri	25,42	-0.8	Borgaretto	6-Oct-18
ELIA Marco	76	Alfieri	25,57		Ancona	10-Mar-13
errore di cronometraggio						
MERLO Marco	64	Alfieri	24,64	-2.4	Santhia	22-Jun-14
Metri 250 piani						
LA BARBERA Roberto	67	Alfieri	32,53		Savona	26-Apr-14
FRACCHIA Giorgio	48	Alfieri	36,1		Santhia	21-Oct-95
Metri 300 piani						
GRAZIANO Mauro	66	Alfieri	36,7		Asti	02-Apr-11
PORCELLANA Luca	72	DLF Asti	40,0		Asti	02-Apr-11
BONIFACIO Gaetano	66	Alfieri	40,69		Chivasso	15-Apr-17
BASSI Paolo	68	Alfieri	41,24		Novara	22-Apr-12
VERNA Carlo	60	Alfieri	41,2		Asti	5-Apr-08
IUDICELLI Francesco	70	Alfieri	41,55		Novara	17-Apr-11
MERLO Marco	64	Alfieri	42,2		Asti	4-Apr-09
FRACCHIA Giorgio	48	Alfieri	43,5		Asti	10-Apr-94
POVERO Franco	54	Alfieri	44,5		Asti	4-Apr-09
PIA Flavio	65	Castellalfero	45,69		Alba	24-Oct-09
SARACCO Ezio	61	Alfieri	47,5		Asti	2-Apr-11
FASSIO Andrea	57	Alfieri	48,8		Asti	5-Apr-08

atleta	anno	società	prestaz	W	località	data
Metri 400 piani						
AMERIO Roberto	65	Alfieri	53,15		Ostia	30-Sep-06
GRAZIANO Mauro	66	Alfieri	53,6		Alessandria	02-Oct-10
LANDOLFO Salvatore	70	Alfieri	54,57		Milano	30-Jun-07
ELIA Marco	76	Alfieri	54,92		Borgaretto	15-Jun-13
PORCELLANA Luca	72	DLF	55,03		Asti	09-Jun-12
LA BARBERA Roberto	67	Alfieri	55,54		Salò	01-Aug-12
BONIFACIO Gaetano	66	Alfieri	56,15		Aosta	17-Jun-17
FRACCHIA Giorgio	48	Alfieri	56,7		Torino	19-May-85
VERNA Carlo	60	Alfieri	57,20		Torino	5-May-07
BASSI Paolo	68	Alfieri	57,36		Torino	21-May-17
IUDICELLI Francesco	70	Alfieri	57,62		Cattolica	20-Jun-09
Metri 500 piani						
IUDICELLI Francesco	70	Alfieri	1,14,38		Villanova	25-Apr-09
PORCELLANA Luca	72	DLF	1,14,4		Asti	10-Apr-10
FRACCHIA Giorgio	48	Alfieri	1,15,6		Asti	8-Apr-95
VERNA Carlo	60	Alfieri	1,17,3		Asti	10-Apr-10
ASINARI Giorgio	54	Alfieri	1,18,3		Asti	6-Apr-91
DEMARIA Aldo	43	Brancaleone	1,21,0		Asti	8-Apr-95
PIA Flavio	58	Castellalfero	1,23,1		Asti	10-Apr-10
SCHIAVITANO Ugo	50	Brancaleone	1,23,5		Asti	8-Apr-95
BORTOLATO Gianni	45	Brancaleone	1,27,5		Asti	8-Apr-95
CATALDO Domenico	48	Brancaleone	1,27,5		Asti	8-Apr-95
MUSSO Paolo	60	Alfieri	1,27,8		Asti	16-Apr-05
SARACCO Ezio	61	Alfieri	1,30,1		Asti	10-Apr-10
POVERO Franco	54	Alfieri	1,31,1		Asti	16-Apr-05
BAGAROLO Giuseppe	55	Alfieri	1,34,3		Asti	16-Apr-05
NETTINI Giuseppe	56	Alfieri	1,35,7		Asti	16-Apr-05
TONEL Romeo	58	Alfieri	1,37,5		Asti	10-Apr-10
Metri 600 piani						
PORCELLANA Luca	72	DLF Asti	1,30,4		Alessandria	1-Oct-11
BERTOLINO Sergio	62	Alfieri	1,38,8		Asti	7-Apr-07
RUSSO Francesco	69	Castellalfero	1,39,7		Asti	8-Apr-06
VERNA Carlo	60	Alfieri	1,40,3		Asti	7-Apr-07
ANEDDA Giovanni	56	Alfieri	1,43,7		Asti	7-Apr-07
MUSSO Paolo	60	Alfieri	1,47,0		Asti	7-Apr-07
POVERO Franco	54	Alfieri	1,48,2		Asti	7-Apr-07
CERRATO Domenico	48	Alfieri	1,48,8		Asti	7-Apr-07
SARACCO Ezio	61	Alfieri	1,50,9		Alessandria	1-Oct-11
NETTINI Giuseppe	56	Alfieri	1,58,1		Asti	7-Apr-07
Metri 800 piani						
ELIA Marco	76	Alfieri	2,03,99		Torino	12-May-13
PORCELLANA Luca	72	DLF	2,05,4		Alessandria	25-Sep-10
ADDAIF EL Alaqui	60	Avis Villanova	2,09,9		Santhia	31-May-98
CANTARELLI Massim	66	Brancaleone	2,10,24		Genova	27-Feb-05
SCASSA Alessandro	77	Brancaleone	2,12,99		Celle	19-Jul-23
FRACCHIA Giorgio	48	Alfieri	2,13,0		Milano	4-Jun-85
IUDICELLI Francesco	70	Alfieri	2,14,63		Torino	5-Jul-09
IPPOLITO Vincenzo	72	Alfieri	2,14,77		Borgaretto	2-Jul-17
ANEDDA Giovanni	56	Alfieri	2,16,32		Ancona	2-Mar-07
MELIS Lorenzo	69	Alfieri	2,16,44		Aosta	6-Sep-09
BONIFACIO Gaetano	66	Alfieri	2,17,39		Asti	19-May-18
MISCHIATTI Lorenzo	45	Alfieri	2,18,0	⌘	Asti	5-Nov-83
BERTOLINO Sergio	62	Alfieri	2,18,0		Asti	13-Oct-07
FERRERO Enzo	62	Alfieri	2,19,17		Macerata	7-Oct-07
Metri 1000 piani						
PORCELLANA Luca	72	DLF	2,43,72		Novara	22-Apr-12
CANTARELLI Massim	66	Brancaleone	2,44,32		Monaco	29-Jul-08
CIPOLLA Franco	49	Brancaleone	2,50,0		Asti	29-Apr-94
ASTORINO Gabriele	81	Brancaleone	2,50,11		Monaco	12-Jul-19
DELLAFERRERA Mass	71	Brancaleone	2,53,46		Monaco	28-Jul-09
MISCHIATTI Renzo	45	Alfieri	2,54,8	⌘	Asti	30-Jun-85
DI PIETRO Maurizio	69	Brancaleone	2,55,48		Monaco	21-Jul-17
COSTA Giorgio	59	Mezzaluna	2,55,8		Monaco	22-Jul-11
FRACCHIA Giorgio	48	Alfieri	2,56,3	⌘	Asti	30-Jun-85
SCASSA Alessandro	77	Brancaleone	2,57,28		Monaco	12-Jul-19
IPPOLITO Vincenzo	72	Alfieri	2,59,56		Monaco	12-Jul-19
CIPOLLA Franco	49	Alfieri	3,01,3		Asti	9-Apr-95
DAL COL Christian	77	Alfieri	3,03,65		Monaco	20-Jul-18
MUSSO Paolo	60	Alfieri	3,11,6		Celle	26-Dec-07
PISISTRATO Andrea	71	Alfieri	3,17,27		Monaco	10-Aug-22
SARACCO Ezio	61	Alfieri	3,17,6		Celle	26-Dec-12
FRUSCIANTE Elio	58	Alfieri	3,20,2		Asti	9-Apr-95
GUGLIELMINETTI Domen	63	Alfieri	3,21,30		Monaco	21-Jul-23
Metri 1500						
CANTARELLI Massim	66	Brancaleone	4,14,9		Celle	9-Jun-04
RUGGIERO Rosario	59	Mezzaluna	4,20,8		Santhia	30-May-98
CIPOLLA Franco	49	Brancaleone	4,22,3		Asti	3-Sep-94
ADDAIF EL Alaqui	60	Avis Villanova	4,23,9		Santhia	28-Jun-97
AVATANEO Matteo	58	Villanova	4,24,8		Buggiano	2-Oct-99
SPEZIALE Sebastiano	58	Brancaleone	4,26,7		Santhia	28-Jun-97
MELIS Lorenzo	69	Alfieri	4,26,93		Cattolica	21-Jun-09
PORCELLANA Luca	72	DLF	4,29,17		Villanova	25-Apr-12
FERRERO Enzo	62	Alfieri	4,29,7		Cesenatico	27-Sep-03
ZACCONE Vittorino	59	Brancaleone	4,30,5		Santhia	28-Jun-97
FANTETTI Michelangelo	70	Alfieri	4,37,97		Chivasso	10-Jun-23
BERTOLINO Sergio	62	Alfieri	4,38,4		Asti	9-Oct-05
CIPOLLA Franco	49	Alfieri	4,40,12		Ostia	30-Sep-06
AUDENINO Andrea	72	Alfieri	4,41,11		Villanova	25-Apr-09
MUSSO Paolo	60	Alfieri	4,41,2		Asti	10-Sep-02
IPPOLITO Vincenzo	72	Alfieri	4,43,17		Chivasso	19-Jun-22
MISCHIATTI Renzo	45	Alfieri	4,45,2	⌘	Asti	2-Nov-85
NETTINI Roberto	61	Alfieri	4,46,9		Asti	17-Oct-98

M37

atleta	anno	società		prestaz	W	località	data
Miglio							
MELIS Lorenzo	69	Alfieri		4,47,72		Susa	6-Aug-09
CANTARELLI Massimil	66	Brancaleone		4,50,3		Ovada	16-Apr-10
PORCELLANA Luca	72	DLF		4,51,7		Asti	3-Oct-09
RUGGIERO Rosario	59	Mezzaluna		4,52,50		Genova	25-Apr-09
COSTA Giorgio	59	Mezzaluna		5,00,7		Alessandria	8-Mar-08
SCASSA Alessandro	77	Brancaleone		5,01,8		Novi	24-Sep-21
SOVERA Beniamino	86	Brancaleone		5,05,9		Asti	05-Oct-23
FANTETTI Michelangelo	70	Alfieri		5,08,6		Asti	05-Oct-23
FARANDA Achille	70	Brancaleone		5,10,0		Genova	28-Apr-18
BELLONE Roberto	69	Brancaleone		5,11,2		Ovada	16-Apr-10
BAGAROLO Giuseppe	55	Alfieri		5,18,1		Asti	21-Sep-96
MUSSO Paolo	60	Alfieri		5,23,8		Asti	3-Oct-09
AMATEIS Dario	58	Alfieri		5,24,3		Asti	3-Oct-09
CIPOLLA Franco	49	Alfieri		5,27,65		Susa	6-Aug-09
GUGLIELMINETTI Domen	63	Alfieri		5,32,7		Novi	23-Sep-22
SARACCO Ezio	61	Alfieri		5,35,9		Ovada	16-Apr-10
BORIN Claudio	67	Alfieri		5,36,03		Asti	30-Apr-16
MATRONE Massimo	74	Alfieri		5,43,2		Novi	12-Apr-14
Metri 2000							
RUGGIERO Rosario	59	Mezzaluna		5,56,5		Asti	6-Apr-97
CANTARELLI Massim	66	Brancaleone		6,01,5		Asti	17-Apr-04
PORCELLANA Luca	72	DLF		6,20,24		Alba	24-Oct-09
MUSSO Paolo	60	Alfieri		6,23,5		Asti	17-Apr-04
TERZUOLO Mauro	52	Brancaleone		6,26,6		Asti	9-Apr-95
SCHIAVINATO Ugo	50	Brancaleone		6,27,5		Asti	9-Apr-95
BAGAROLO Giuseppe	55	Alfieri		6,27,7		Asti	9-Apr-95
AMATEIS Dario	58	Brancaleone		6,29,2		Asti	17-Apr-04
BOSCO Guido	66	Mezzaluna		6,33,0		Asti	5-Apr-08
AMATEIS Dario	58	Alfieri		6,34,4		Asti	4-Apr-09
BELLONE Roberto	69	Brancaleone		6,44,7		Asti	8-Apr-06
CIPOLLA Franco	49	Alfieri		7,07,5		Asti	17-Apr-04
BERSANO Luigi	56	Alfieri		7,28,4		Asti	29-Jun-95
FRUSCIANTE Elio	58	Alfieri		7,33,6		Asti	8-Apr-01
NETTINI Giuseppe	56	Alfieri		7,33,9		Asti	17-Apr-04
FRACCHIA Giorgio	48	Alfieri		7,53,1		Asti	29-Jun-95
RAVIOLA Renzo	55	Alfieri		7,56,2		Asti	8-Apr-06
ASINARI Giorgio	54	Alfieri		8,56,52		Alba	25-Oct-08
Metri 3000							
RUGGIERO Rosario	59	Villanova		8,59,84		Genova	12-Feb-97
COSTA Giorgio	59	Mezzaluna		9,07,89		Genova	8-Feb-04
FERRERO Enzo	62	Brancaleone		9,17,1		Arquata	12-Jun-01
MELIS Lorenzo	69	Alfieri		9,19,63		Ancona	04-Mar-11
CANTARELLI Massim	66	Brancaleone		9,20,0		Arquata	17-Jun-03
FERRERO Enzo	62	Alfieri		9,23,0		Borgaretto	6-Jul-02
CARBONE Stefano	64	Brancaleone		9,26,8		Savona	13-Jun-01
ZACCONE Vittoriono	59	Villanova		9,29,0		Borgaretto	16-Jul-97
MISCHIATTI Renzo	45	Alfieri		9,29,7		Torino	30-May-85
DELLAFERRERA Massimo	71	Brancaleone		9,36,5		Ovada	14-Apr-15
CIPOLLA Franco	49	Brancaleone		9,36,8		Borgaretto	9-Jul-98
CIPOLLA Franco	49	Alfieri		9,49,70		Alessandria	9-Jul-05
MUSSO Paolo	60	Alfieri		9,50,86		Salerno	1-Oct-05
IPPOLITO Vincenzo	72	Alfieri		10,00,2		Asti	02-Sep-17
AMATEIS Dario	58	Alfieri		10,09,76		Ancona	27-Feb-09
BAGAROLO Giuseppe	55	Alfieri		10,16,6		Santhia	17-Jun-95
BUSO Claudio	58	Alfieri		10,18,1		Santhia	31-May-98
IUDICELLI Francesco	70	Alfieri		10,55,4		Acqui	4-Sep-07
Metri 5000							
CIPOLLA Franco	49	Brancaleone		15,11,1		Alba	1-Jul-86
FERRERO Enzo	62	Brancaleone		15,38,3		Villanova	24-Jun-01
FERRERO Enzo	62	Alfieri		15,40,91		Torino	20-May-02
COSTA Giorgio	59	Mezzaluna		15,45,8		Asti	19-Sep-02
CANTARELLI Massim	66	Brancaleone		15,49,07		Alba	3-Jul-03
AVATANEO Matteo	58	Villanova		16,02,2		Asti	1-Jan-99
CARBONE Stefano	64	Brancaleone		16,08,2		Arquata	19-Jun-01
RAVIOLA Renzo	55	Alfieri		16,08,4		Asti	6-Sep-92
DELLAFERRERA Mass	71	Brancaleone		16,09,5		Asti	30-Sep-10
MISCHIATTI Lorenzo	45	Alfieri		16,12,8		Asti	9-Jun-84
RUGGIERO Rosario	59	Mezzaluna		16,17,4		Asti	19-Sep-02
MELIS Lorenzo	69	Alfieri		16,22,5		Moretta	8-Sep-07
GAMBETTA Silvio	69	Alfieri		16,33,0	P	Asti	20-Mar-94
CIPOLLA Franco	49	Alfieri		16,47,8		Asti	9-Sep-04
MUSSO Paolo	60	Alfieri		16,54,6		Villanova	22-Sep-05
STAROPOLI Luca	70	Alfieri		17,03,38		Saluzzo	13-Jul-16
FISCHETTI Riccardo	75	Alfieri		17,10,04		Torino	27-May-18
FANTETTI Michelangelo	70	Alfieri		17,10,38		Borgaretto	14-May-23
Metri 10000							
AVATANEO Matteo	58	Villanova		31,43,0		Cesenatico	14-Sep-98
CIPOLLA Franco	49	Brancaleone		33,02,7		Caorle	16-Sep-94
FERRERO Enzo	62	Alfieri		33,11,0	P	Asti	28-Mar-04
COSTA Giorgio	59	Mezzaluna		33,12,57		Arhus	22-Jul-04
MISCHIATTI Lorenzo	45	Alfieri		33,43,7		Torino	12-May-84
MELIS Lorenzo	69	Alfieri		34,19,63		Borgaretto	18-Jun-11
RAVIOLA Renzo	55	Alfieri		34,49,0	P	Asti	28-Mar-93
CANALE Giacomo	43	DLF		34,56,0		Asti	26-Sep-81
ANSELMO Michele	77	Alfieri		35,06,6	P	Asti	30-Mar-14
QUIRICO Domenico	51	Alfieri		35,08,0	P	Asti	2-Apr-89
BERTOLINO Sergio	62	Alfieri		35,13,0	P	Asti	9-Apr-05
LOTTERO Franco	40	Alfieri		35,18,0	P	Asti	28-Mar-82
CIPOLLA Franco	49	Alfieri		35,32,5		Asti	9-Oct-04
FACCARELLO Davide	71	Alfieri		35,42,7	P	Asti	27-Mar-11
3000 siepi							
RUGGIERO Rosario	59	Villanova		9,52,0		Asti	15-Jun-96
RUSSO Francesco	69	Castellalfero		10,56,43		Riccione	15-Sep-07
SCOFFONE Pieraldo	59	Brancaleone		11,01,73		Caorle	19-Jun-04
MUSSO Paolo	60	Alfieri		11,29,4		Asti	2-Sep-07
MISCHIATTI Lorenzo	45	Alfieri		11,30,0	⌘	Asti	30-Jun-85
AMATEIS Dario	58	Villanova		11,36,6		Alessandria	27-Jun-98
PORCELLANA Luca	72	DLF		11,40,9		Asti	24-Oct-10
GUOLO Gianni	61	Alfieri		12,29,20		Santhia	19-May-13
FRACCHIA Giorgio	48	Alfieri		12,51,6	⌘	Asti	30-Jun-85
MATRONE Massimo	74	Alfieri		13,44,4		Asti	19-May-11
ALIOTTA Salvatore	74	Alfieri		13,49,9		Asti	12-Jun-16
CASABIANCA Angelo	54	Alfieri		14,52,9		Asti	19-Sep-01
POVERO Francesco	54	Alfieri		15,01,7		Lodi	21-Jul-13
BINELLI Elio	44	Alfieri		15,13,5	⌘	Asti	30-Jun-85

Sarino Ruggiero 1995

atleta	anno	società		prestaz	W	località	data
Marcia Km 2							
SARACCO Ezio	61	Alfieri		13,38,81		Alba	20-Oct-12
Marcia Km 3							
TURELLO Naldo	55	Brancaleone		23,54,02		Beinasco	17-Sep-22
BERRUTI Massimo	68	Alfieri		24,02,46		Beinasco	17-Sep-22
Marcia Km 5							
PADULA Gianni	65	Alfieri		29,19,93		Saronno	27-Jun-04
SARACCO Ezio	61	Alfieri		30,03,5		Alessandria	06-Oct-12
RAVIOLA Renzo	55	Alfieri		33,23,7		Santhia	30-Sep-11
COLASUONNO Giuseppe	56	Alfieri		34,18,78		Biella	29-Jun-03
FINELLO Paolo	72	Alfieri		35,30,12		Asti	18-May-19
TURELLO Naldo	55	Brancaleone		35,44,39		Mondovì	13-Jun-09
SERRA Gianluca	64	Alfieri		47,26,9		Asti	11-Jun-16
KM 50 SU PISTA							
SARACCO Ezio	61	Avis Villanova		3,40,11,9		Asti	22-Nov-98
BAGAROLO Giuseppe	55	Alfieri		3,46,51,8		Asti	22-Nov-98
METRI 60HS (100x9.14)							
AMERIO Roberto	65	Alfieri		8,89		Clermont	20-Mar-08
LUPO Gianluca	67	Alfieri		9,44		Ancona	4-Mar-06
FRACCHIA Giorgio	48	Alfieri		9,55		Torino	25-Feb-89
GLEREAN Fabio	69	Alfieri		10,68		Ancona	27-Feb-09
PORCELLANA Luca	72	DLF		11,29		Ancona	08-Mar-13
ROLFI Piero	70	Alfieri		11,54		Ancona	20-Feb-10
FASSIO Andrea	57	Alfieri		12,31		Genova	6-Feb-04
GRAZIANO Carlo	56	Alfieri		12,64		Genova	25-Feb-05
METRI 60HS (106x9.14)							
LUPO Gianluca	67	Alfieri		9,46		Genova	27-Feb-05
AMERIO Roberto	65	Alfieri		9,3		Torino	18-Jan-03
AMERIO Roberto	65	Alfieri		9,59		Bra	18-Jan-04
FRACCHIA Giorgio	48	Alfieri		10,08		Torino	9-Mar-85
ROLFI Piero	70	Alfieri		11,83		Bra	12-Jan-19
METRI 110HS (100x9.14)							
AMERIO Roberto	65	Alfieri		15,16		Bellinzona	9-Sep-06
FRACCHIA Giorgio	48	Alfieri		17,8		Verona	25-Jun-88
LUPO Gianluca	67	Alfieri		18,13	-1.7	Roma	12-Jun-10
TUTI Thomas	71	Alfieri		20,14	+0.9	Torino	04-Aug-13
PORCELLANA Luca	72	DLF Asti		20,83	-0.6	Bastia	29-May-11
ROLFI Piero	70	Alfieri		21,09	+0.4	Arezzo	3-Jun-18
DE MILANO Giuseppe	51	Alfieri		21,7		Asti	3-Jul-99
CARRIERO Renzo	75	Alfieri		24,76	+0.4	Regensburg	29-Jul-18
METRI 110hs (106)							
FRACCHIA Giorgio	48	Alfieri		18,1		Torino	12-May-85
PORCELLANA Luca	72	DLF Asti		21,49	+0.6	Novara	01-May-11
TUTI Thomas	71	Alfieri		21,52	-0.5	Asti	16-Jul-16
ROLFI Piero	70	Alfieri		21,96	-0.6	Fossano	26-Apr-15
FASSIO Andrea	57	Alfieri		22,9		Asti	3-Sep-01
AMERIO Roberto	65	Alfieri	W	16,85	**+2.6**	Donnas	19-Jun-05
METRI 200hs (76)							
AMERIO Roberto	65	Alfieri		26,71		Alessandria	1-May-09
LUPO Gianluca	67	Alfieri		28,60	+0.2	Cagliari	03-Oct-10
FRACCHIA Giorgio	48	Alfieri		30,8		Asti	9-Apr-94
PORCELLANA Luca	72	DLF		31,13	+0.3	Asti	19-Jun-16
DE MILANO Giuseppe	51	Alfieri		32,8		Asti	7-Apr-07
POVERO Francesco	54	Alfieri		35,90		Lodi	07-Sep-14
GUOLO Gianni	61	Alfieri		36,2		Lodi	21-Jul-13
VOGLIOTTI Ugo	41	Alfieri		38,1		Asti	02-Apr-11
FASSIO Andrea	57	Alfieri		40,68	+1.1	Montecassiano	22-Sep-13
METRI 300hs (91)							
AMERIO Roberto	65	Alfieri		42,5		Asti	16-Apr-05
LUPO Gianluca	67	Alfieri		43,6		Asti	16-Apr-05
PORCELLANA Luca	72	DLF Asti		48,3		Asti	03-Sep-11
DE MILANO Giuseppe	51	Alfieri		52,8		Novara	17-Apr-05
METRI 400hs (91)							
AMERIO Roberto	65	Alfieri		57,17		Poznan	23-Jul-07
LUPO Gianluca	67	Alfieri		59,29		Pavia	21-May-05
FRACCHIA Giorgio	48	Alfieri		61,6		Asti	25-May-85
PORCELLANA Luca	72	DLF		66,58		Borgaretto	03-Jul-16
MENEGALDO Mario	48	Alfieri		69,1		Torino	10-Jun-90
DE MILANO Giuseppe	51	Alfieri		74,42		Torino	15-May-05
SARACCO Ezio	61	Villanova		81,8		Alessandria	27-Jun-98
Staffetta 4x100							
ALFIERI (Amerio,Viarengo,Merlo,Graziano M)				45,60		Chivasso	24-Jun-06
CASTELLALFERO (Russo, Russo, Ingui, Pia)				59,81		Chivasso	24-Jun-06
Brancaleone (Bellone,Galati,Cantarelli,Amandola)				61,3		Asti	22-Sep-11
Staffetta 4x200							
ALFIERI (Viarengo,Lupo,Amerio,Graziano M)				1,34,98		Genova	27-Feb-05

M37

atleta	anno	società	prestaz	W	località	data
Staffetta 4x400						
ALFIERI (Landolfo,Verna,Graziano M, Amerio)			3,38,2		Lecce	14-Oct-07
Brancaleone (Gerbo,Bellone,Vicini,Cantarelli)			4,21,7		Asti	04-Sep-10
Staffetta Svedese (400+300+200+100)						
ALFIERI (Degiorgis,Lupo,Graziano M, Amerio)			2,08,29		Chivasso	3-Jul-05
Staffetta 4x1500						
BRANCALEONE (Raviola,Musso,Cipolla,Fiora)			18,20,8		Asti	1-Oct-94
Alfieri (Povero, Raviola, Cipolla, Guolo)			22,56,36		Asti	01-May-16
Salto in ALTO						
PORCELLANA Luca	72	DLF	1,75		Bologna	13-May-12
FASSIO Valter	55	Alfieri	1,70		Asti	2-May-93
MOLINARIS Piercarlo	51	Virtus	1,69		Santhia	30-May-98
CAPECE Damiano	67	Alfieri	1,66		Borgaretto	15-Jun-13
OMEDE' Giulio	55	Alfieri	1,64		Torino	20-Jun-93
FASSIO Andrea	57	Alfieri	1,63		Giaveno	29-May-99
TUTI Thomas	71	Alfieri	1,62		Resenburg	30-Jul-17
FRACCHIA Giorgio	48	Alfieri	1,60		Milano	1-Jul-89
GARBEROGLIO Ugo	58	Alfieri	1,60		Asti	30-Sep-01
MOLINARIS Piercarlo	51	Alfieri	1,60		Cesenatico	27-Sep-03
ROLFI Piero	70	Alfieri	1,55		Cuneo	08-Sep-13
GLEREAN Fabio	69	Alfieri	1,51		Ancona	27-Feb-09
Salto in LUNGO DA FERMO						
FRACCHIA Giorgio	48	Alfieri	2,57		Santhia	22-Oct-94
DEAMBROGIO Franco	51	Alfieri	2,43		Santhia	21-Oct-95
ROLFI Piero	70	Alfieri	2,40		Pavia	18-Apr-22
MAROCCO Luciano	52	Alfieri	2,37		Santhia	21-Oct-95
VOGLIOTTI Ugo	41	Alfieri	2,35		Cossato	4-Oct-97
COLASUONNO Giuseppe	56	Alfieri	2,15		Santhia	21-Oct-95
CASCARANO Luigi	50	Alfieri	1,83		Santhia	21-Oct-95
Salto in LUNGO						
LA BARBERA Roberto	67	Alfieri	6,91	+1.4	Grosseto	07-Jun-19
FASSIO Valter	55	Alfieri	6,10		Torino	9-May-93
MOLINARIS Piercarlo	51	Virtus	6,05		Alessandria	27-Jun-98
FRACCHIA Giorgio	48	Alfieri	5,92		Torino	26-May-85
PORCELLANA Luca	72	DLF	5,73	+1.0	Bologna	13-May-12
MOLINARIS Piercarlo	51	Alfieri	5,61		Novara	11-May-03
FRACCHIA Riccardo	63	Castellalfero	5,45		Torino	8-May-05
RICHARDSON PALA Jai	85	Atl. Asti 2.2	5,45	+1.0	Mondovì	12-May-24
VERNA Carlo	60	Alfieri	5,42		Ancona	5-Mar-06
VOGLIOTTI Ugo	41	Alfieri	5,35		Milano	26-Apr-97
VIARENGO Giorgio	69	Alfieri	5,33		Novara	19-Jun-10
OMEDE' Giulio	55	Alfieri	5,24		Torino	20-Jun-93
D'ALTO Nicolino	67	Alfieri	5,22		Salerno	2-Oct-05
LUPO Gianluca	67	Alfieri	5,19		Chivasso	3-Jul-05
Salto TRIPLO						
RICHARDSON PALA Jai	85	Atl. Asti 2.2	13,53	+0.6	Mondovì	12-May-24
FASSIO Valter	55	Alfieri	13,00		Milano	30-Jun-07
VIARENGO Giorgio	69	Alfieri	11,96		Macerata	15-Jun-08
MOLINARIS Piercarlo	51	Atl. Asti	11,61		Asti	15-Jun-96
FRACCHIA Giorgio	48	Alfieri	11,30		Torino	25-Feb-89
OMEDE' Giulio	55	Alfieri	10,75		Asti	7-Oct-06
VOGLIOTTI Ugo	41	Alfieri	10,21		Torino	1-Apr-89
PORCELLANA Luca	72	DLF	10,20		Lodi	07-Sep-14
MOLINARIS Piercarlo	51	Alfieri	9,68	+0.3	Asti	19-May-18
SARACCO Ezio	61	Alfieri	9,40		Alessandria	06-Jun-15
POVERO Francesco	54	Alfieri	9,07		Lodi	07-Sep-14
DE MILANO Giuseppe	51	Alfieri	9,03		Asti	9-Oct-05
ROLFI Piero	70	Alfieri	8,92	⌘	Asti	29-Oct-11
CAPECE Damiano	67	Alfieri	10,93	**+2.6**	Montecassiano	21-Sep-13
Salto TRIPLO DA FERMO						
FRACCHIA Giorgio	48	Alfieri	7,46		Cossato	4-Oct-97
VOGLIOTTI Ugo	41	Alfieri	6,74		Cossato	4-Oct-97
COLASUONNO Giuseppe	56	Alfieri	6,27		Santhia	21-Oct-95
DEAMBROGIO Franco	51	Alfieri	6,15		Santhia	21-Oct-95
MAROCCO Luciano	52	Alfieri	5,97		Santhia	21-Oct-95

Ugo Garberoglio 1995

atleta	anno	società	prestaz	W	località	data
Salto con l'ASTA						
CAPECE Damiano	67	Alfieri	3,90		Ancona	10-Mar-13
FRACCHIA Giorgio	48	Alfieri	3,40		Asti	6-Jun-85
BRONDOLO Secondino	49	Alfieri	3,40		Asti	28-Jun-86
ROLFI Piero	70	Alfieri	3,30		Volpiano	8-Jul-18
GARBEROGLIO Ugo	58	Alfieri	3,20		Asti	2-Sep-95
IACOCCA Antonio	61	Alfieri	3,20		Asti	14-May-00
GROSSO Enrico	53	Alfieri	2,90		Borgaretto	2-Jul-17
TUTI Thomas	71	Alfieri	2,80		Torino	04-Aug-13
CARRIERO Renzo	75	Alfieri	2,60		Regensburg	29-Jul-18
FASSIO Andrea	57	Alfieri	2,50		Ancona	4-Mar-06
Getto del PESO Kg 10						
FRACCHIA Giorgio	48	Alfieri	6,14		Borgosesia	25-Oct-08
ASINARI Giorgio	54	Alfieri	4,86		Biella	26-Oct-08
Getto del PESO Kg 15						
FRACCHIA Giorgio	48	Alfieri	4,72		Borgosesia	25-Oct-08
ASINARI Giorgio	54	Alfieri	3,97		Biella	26-Oct-08

atleta	anno	società	prestaz	W	località	data
Getto del PESO Kg 7,26						
IACOCCA Antonio	61	Alfieri	13,52		Milano	1-Jul-07
SOKOLI Tonin	58	Alfieri	12,89		Alessandria	6-Jul-05
BARRERA Franco	47	Alfieri	12,74		Torino	5-Jun-84
IANNONE Fabrizio	85	Atl. Asti 2.2	12,19		Alessandria	21-May-23
GIANOTTI Roberto	74	Alfieri	12,09		Santhia	07-Jul-12
CONDRO' Andrea	44	Alfieri	11,96		Asti	20-May-88
LA PADULA Giuseppe	58	Alfieri	11,34		Alessandria	06-Jun-10
JULITA Ivano	48	Alfieri	11,13		Santhia	28-Jun-97
GRAZIANO Carlo	56	Alfieri	10,70		Asti	7-Jul-96
MAROCCO Luciano	52	Alfieri	10,48		Torino	26-May-91
MORINO Giuseppe	32	Alfieri	10,40		Asti	31-May-80
COLASUONNO Angelo	52	Alfieri	10,40		Alessandria	12-Jun-93
Lancio del DISCO Kg 2						
IACOCCA Antonio	61	Alfieri	43,18		Asti	17-Oct-98
SOKOLI Tonin	58	Alfieri	37,54		Asti	13-May-04
IANNONE Fabrizio	85	Atl. Asti 2.2	36,62		Borgaretto	13-May-23
FASSIO Andrea	57	Alfieri	35,98		Torino	21-May-94
BRERO Paolo	69	Alfieri	35,94		Asti	13-Oct-12
JULITA Ivano	48	Alfieri	34,10		Santhia	28-Jun-97
PAGOTTO Amerigo	56	Villanova	33,77		Alessandria	27-Jun-98
COLASUONNO Angelo	52	Alfieri	32,76		Asti	4-Apr-92
MAROCCO Luciano	52	Alfieri	32,50		Asti	2-Sep-95
ALFERO Guido	51	Alfieri	32,07		Donnas	13-Jul-05
CONDRO' Andrea	44	Alfieri	31,88		Asti	20-May-88
FRACCHIA Giorgio	48	Alfieri	30,44		Asti	28-Jun-86
Lancio del GIAVELLOTTO 800gr						
TUBINO Aldo	41	Alfieri	50,99		Asti	7-Oct-78
GRAZIANO Carlo	56	Alfieri	50,64		Asti	5-Sep-93
IACOCCA Antonio	61	Alfieri	49,40		Asti	14-May-00
CAVALLOTTO Giuseppe	67	Alfieri	46,63		Formia	20-Sep-08
TUTI Thomas	71	Alfieri	46,03		Desenzano	25-May-14
RAVIZZA Mario	54	Alfieri	44,66		Asti	1-May-93
FRACCHIA Giorgio	48	Alfieri	42,54		Asti	15-Jun-85
GLEREAN Fabio	69	Alfieri	41,85		Aosta	5-Sep-09
SOKOLI Tonin	58	Alfieri	40,22		Ostia	30-Sep-06
PIAZZA Pierdomenico	59	Alfieri	39,84		Mestre	11-Feb-17
Lancio del MARTELLO Kg 7,26						
GIANOTTI Roberto	74	Alfieri	48,04		Santhia	22-Jun-14
RISSONE Paolo	65	Alfieri	37,58		Asti	22-May-16
COLASUONNO Angelo	52	Alfieri	36,36		Asti	10-May-92
IACOCCA Antonio	61	Alfieri	35,65		Vercelli	25-Oct-07
RISSONE Gianni	45	Alfieri	33,20		Asti	23-May-87
MAROCCO Luciano	52	Alfieri	33,00		Torino	29-Apr-90
CASCARANO Luigi	50	Alfieri	31,40		Torino	10-May-87
GRAZIANO Carlo	56	Alfieri	31,22		Bellaria	14-Sep-97
CONDRO' Andrea	44	Alfieri	31,08		Asti	5-Sep-93
IANNONE Fabrizio	85	Atl. Asti 2.2	29,71		Mariano C	16-Apr-23
JULITA Ivano	48	Alfieri	26,46		Giaveno	29-May-99
MARTELLONE Kg 12						
GRAZIANO Carlo	56	Alfieri	13,12		Bellaria	14-Sep-97
MARTELLONE Kg 15.88						
GIANOTTI Roberto	74	Alfieri	13,32		Santhia	11-Mar-12
IACOCCA Antonio	61	Alfieri	11,75		Vercelli	25-Oct-07
RISSONE Paolo	65	Alfieri	11,29		Santhia	19-May-13
IANNONE Fabrizio	85	Atl. Asti 2.2	9,39	15,9	Mariano C	16-Apr-23
CORSO Claudio	78	Raibow Planet	5,08	15,9	Santhia	30-Jun-24
ROLFI Piero	70	Alfieri	4,86		Asti	15-Sep-13
SHOTORAMA						
FRACCHIA Giorgio	48	Alfieri	36,21		Borgosesia	25-Oct-08
ASINARI Giorgio	54	Alfieri	28,97		Biella	26-Oct-08

36,21 **kg 5** 9.30, **kg 6** 8.56, **kg 7.26** 7.49, **kg 10** 6.14, **kg 15** 4.72
28,97 **kg 5** 7.49, **kg 6** 6.58, **kg 7.26** 6.07, **kg 10** 4.86, **kg 15** 3.97

PENTATHLON LANCI			punti			
IACOCCA Antonio	61	Alfieri	3153	**M45**	Vercelli	25-Oct-07
GRAZIANO Carlo	56	Alfieri	2852	**M40**	Bellaria	14-Sep-97
GIANOTTI Roberto	74	Alfieri	2637	**M40**	Santhia	10-Apr-16
GIANOTTI Roberto	74	Alfieri	2429	**M35**	S.Benedetto	24-Mar-12
IANNONE Fabrizio	85	Atl. Asti 2.2	2068	**M35**	Mariano C	16-Apr-23
ROLFI Piero	70	Alfieri	1884	**M40**	Santhia	02-Jun-10
ROLFI Piero	70	Alfieri	1312	**M40**	Asti	15-Sep-13
CORSO Claudio	78	Raibow Planet	1251	**M40**	Asti	5-Sep-24

3153 **Peso** 12.01, **MC** 11.75, **disco** 39.13, **martello** 35.65, **giavell** 39.20
2852 **Peso** 10.21, **MC** 13.12 **(12 kg)**, **disco** 29.72, **mart** 31.22, **giav** 49.34
2637 **Peso** 10.77, **MC** 13.02, **disco** 27.86, **martello** 41.39, **giavell** 24.04
2429 **Peso** 10.71, **MC** 12.61, **disco** 26.24, **martello** 44.81, **giavell** 26.37
1884 **Peso** 7.74, **MC** 4.50, **disco** 22.11, **martello** 14.98, **giavell** 30.28
1312 **Peso** 7.37, **MC** 4.86, **disco** 20.99, **martello** 12.20, **giavell** 28.62
1251 **Peso** 7.12, **MC** 4.74, **disco** 17.11, **martello** 16.22, **giavell 20.48**
2068 **Peso** 11.66, **MC** 9,39, **disco** 34.41, **martello** 29.71, **giavell 15.39**

PENTATHLON ASSOLUTO (Tabella assoluta)			punti			
BOSTICCO Adriano	64	Alfieri	1396	**ASS**	Asti	02-Oct-16
POVERO Francesco	54	Alfieri	1272	**ASS**	Asti	02-Oct-16
VERNA Carlo	60	Alfieri	1246	**ASS**	Asti	02-Oct-16
FASSIO Andrea	57	Alfieri	994	**ASS**	Asti	02-Oct-16
ROLFI Piero	70	Alfieri	937	**ASS**	Asti	02-Oct-16

1396 **lungo** 3.91, **giavell** 27.34, **200m** 29.9, **disco** 22.50, **1500m** 5.33.8
1272 **lungo** 4.21, **giavell** 21.40, **200m** 29.3, **disco** 22.64, **1500m** 6.03.13
1246 **lungo** 4.59, **giavell** 24.69, **200m** 29.7, **disco** 16.25, **1500m** 6.01.8
994 **lungo** 3.74, **giavell** 25.50, **200m** 32.7, **disco** 22.86, **1500m** 6.29.0
937 **lungo** 4.70, **giavell** 29.09, **200m** NP, **disco** 22.80, **1500m** NP

PENTATHLON MASTER INDOOR			punti			
PORCELLANA Luca	72	DLF Asti	2556	**M35**	Gent	16-Mar-11
PORCELLANA Luca	72	DLF	2824	**M40**	Ancona	09-Mar-12
GLEREAN Fabio	69	Alfieri	2554	**M40**	Ancona	27-Feb-09
FASSIO Andrea	57	Alfieri	2257	**M45**	Genova	25-Feb-05
GRAZIANO Carlo	56	Alfieri	2251	**M45**	Genova	25-Feb-05
AMERIO Roberto	65	Alfieri	2146	**M45**	Ancona	04-Mar-11
ROLFI Piero	70	Alfieri	1512	**M35**	Ancona	8-Mar-08

2556 **60hs** 11.34, **lungo** 5.51, **peso** 8.22, **alto** 1.60, **1000** 2.55.60
2824 **60hs** 11.41, **lungo** 5.55, **peso** 7.58, **alto** 1.72, **1000** 2.53.70
2554 **60hs** 10.68, **lungo** 5.07, **peso** 9.57, **alto** 1.51, **1000** 3.28.41
2257 **60hs** 12.46, **lungo** 4.16, **peso** 8.30, **alto** 1.54, **1000** 3.38.88
2251 **60hs** 12.64, **lungo** 4.39, **peso** 9.74, **alto** 1.39, **1000** 3.36.58
2146 **60hs** 9.85, **lungo** 4.76, **peso** 7.90, **alto** 1.45, **1000** Rit
1512 **60hs** 12.2, **lungo** 4.39, **peso** 7.80, **alto** 1.33, **1000** 3.47.71

M37

atleta	anno	società		prestaz	W	località	data

Verona 1988, Campionati Europei Master. Il Submaster (all'epoca come tali erano definiti gli atleti tra 30 e 39 anni) Valter Fassio, primo a destra, posa in una foto di nomi celebri tra i quali Gianni Modena (primo a sinistra, coperto), Ottavio Missoni, Lamberto Boranga

DECATHLON MASTER

			punti			
PORCELLANA Luca	72	DLF Asti	4086	**M35**	Bastia	29-May-11
FRACCHIA Giorgio	48	Alfieri	5101	**M40**	Eugene	28-Jul-89
TUTI Thomas	71	Alfieri	4848	**M40**	Torino	04-Aug-13
PORCELLANA Luca	72	DLF	4695	**M40**	Bologna	13-May-12
ROLFI Piero	70	Alfieri	4002	**M40**	Bastia	29-May-11
TUTI Thomas	71	Alfieri	5257	**M45**	Resenburg	30-Jul-17
PORCELLANA Luca	72	Team DLF Asti	4443	**M45**	Catania	10-Oct-21
ROLFI Piero	70	Alfieri	4171	**M45**	Resenburg	30-Jul-17

punti	**100, lungo, peso, alto, 400, 110hs, disco, asta, giavell, 1500**
4086	12.50, 5.62, 7.42, 1.72, 59.40, 20.83, 20.83, NC, 27.60, 4.48.22
5101	12.61, 5.63, 9.32, 1.49, 61.64, 18.30, 25.76, 2.80, 40.00, 5.28.33
4848	13.07, 4.92, 10.27, 1.51, 61.64, 20.1, 26.10, 2.80, 42.29, 5.11.55
4695	12.45, 5.73, 7.83, 1.75, 56.11, 21.03, 21.18, 0.00, 23.82, 4.50.39
4002	13.43, 4.87, 7.75, 1.45, 63.90, 21.24, 24.05, 2.70, 32.28, 5.44.06
5257	13.27, 4.65, 9.77, 1.62, 61.87, 20.36, 26.68, 2.70, 41.04, 5.28.60
4443	13.09. 4.89, 7,18, 1.60, 59.65, 23.53, 19.43, 1.90, 21.59, 5.04.68
4171	13.86, 4.75, 7.41, 1.44, 65.52, 21.75, 21.57, 2.80, 29.85, 6.05.79

PENTATHLON MASTER

			punti			
FRACCHIA Giorgio	48	Alfieri	3112	**M40**	Verona	30-Jun-88
PORCELLANA Luca	72	DLF	2447	**M40**	Asti	7-Oct-12
PORCELLANA Luca	72	DLF	2398	**M35**	Asti	16-Oct-10
TUTI Thomas	71	Alfieri	2157	**M40**	Asti	6-Oct-13
PIA Flavio	65	Castellalfero	1997	**M45**	Asti	16-Oct-10
ROLFI Piero	70	Alfieri	1975	**M40**	Asti	9-Oct-11
MERLO Marco	64	Alfieri	1956	**M45**	Asti	6-Oct-13
BINELLI Elio	44	Alfieri	1736	**M40**	Verona	30-Jun-88
ROLFI Piero	70	Alfieri	1706	**M35**	Lubiana	30-Jul-08
SARACCO Ezio	61	Alfieri	1694	**M45**	Asti	16-Oct-10
ALBERTI Luigi	68	DLF	1645	**M40**	Asti	16-Oct-10
GLORIOSO Gaetano	73	Alfieri	1574	**M45**	Asti	07-Oct-18

3112	**lungo** 5.81, **giavell** 40.64, **200m** 25.8, **disco** 29.22, **1500m** 5.05.3
2447	**lungo** 5.21, **giavell** 23.98, **200m** 27.17, **disco** 21.92, **1500m** 4.46.54
2398	**lungo** 5.67, **giavell** 24.62, **200m** 25.2, **disco** 18.70, **1500m** xxxx
2157	**lungo** 4.54, **giavell** 37.85, **200m** 28.22, **disco** 27.59, **1500m** 5.46.07
1997	**lungo** 4.11, **giavell** 20.34, **200m** 29.4, **disco** 16.24, **1500m** 5.07.2
1975	**lungo** 4.66, **giavell** 31.51, **200m** 27.7, **disco** 22.16, **1500m** 5.48.4
1956	**lungo** 4.79, **giavell** 18.16, **200m** 26.27, **disco** 17.33, **1500m** 6.17.00
1736	**lungo** 4.41, **giavell** 27.92, **200m** 30.0, **disco** 23.72, **1500m** 5.48.7
1706	**lungo** 4.68, **giavell** 31.75, **200m** 28.72, **disco** 20.26, **1500m** 5.50.70
1694	**lungo** 3.27, **giavell** 20.46, **200m** 30.7, **disco** 17.06, **1500m** 5.19.0
1645	**lungo** 3.50, **giavell** 17.44, **200m** 28.6, **disco** 15.48, **1500m** 5.04.1
1574	**lungo** 4.11, **giavell** 22.83, **200m** 31.94, **disco** 25.39, **1500m** 6.44.00

EPTATHLON MASTER (tabelle diverse)

			punti			
FRACCHIA Giorgio	48	Alfieri	4827	**M40**	Novi	29-Sep-91
FRACCHIA Giorgio	48	Alfieri	2907	**M45**	Voghera	3-Jul-94
FASSIO Andrea	57	Alfieri	3126	**M45**	Comacchio	4-Jun-05

punti	**100, lungo, peso, alto, 400, giavell, 1500**
4827	12.8, 5.19, 8.91, 1.45, 62.7, 34.44, 5.42.3
2907	12.9, 5.02, 9.16, 1.49, 62.2, 37.06, 5.14.8
3126	14.53, 4.45, 8.24, 1.51, 67.75, 31.23, 5.51.13

EPTATHLON INDOOR ASSOLUTO

			punti			
ROLFI Piero	70	Alfieri	2100		Padova	14-Jan-18

punti	**60m,Lungo, peso7.25,alto,60hs(106),asta,1000**
2100	8.82, 7.65, 1.41, 12.47, 2.80', 3.45.04

DECATHLON ASSOLUTO — **Tabelle assolute**

			punti			
FRACCHIA Giorgio	48	Alfieri	4801		Torino	12-May-85
FRACCHIA Giorgio	48	Alfieri	4646		Asti	3-Jul-88
PORCELLANA Luca	72	DLF Asti	3832		Novara	01-May-11
TUTI Thomas	71	Alfieri	3618		Asti	16-Jul-16
ROLFI Piero	70	Alfieri	3186		Santhia	20-Jul-14
IACOCCA Antonio	61	Alfieri	2988		Asti	15-May-00
FASSIO Andrea	57	Alfieri	2955		Asti	3-Sep-01
VERNA Carlo	60	Alfieri	2749	⌘	Asti	10-Oct-12
BINELLI Elio	44	Alfieri	2489		Asti	23-Oct-83
SARACCO Ezio	61	Alfieri	2075		Novara	01-May-11
ASINARI Giorgio	54	Alfieri	1808		Asti	15-May-00

punti	**100, lungo, peso, alto, 400, 110hs, disco, asta, giavell, 1500**
4801	12.4, 5.86, 9.77, 1.50, 57.5, 18.1, 27.84, 3.20, 41.48, 4.57.8
4646	12.4, 5.57, 9.63, 1.60, 58.2, 18.3, 28.09, 3.00, 41.04, 5.09.5
3832	12.41, 5.61, 7.99, 1.65, 57.80, 21.49, 18.74, 0.00, 25.56, 4.42.16
3618	13,63, 5.05, 9.92, 1.51, 65.43, 21.52, 26.02, 2.40, 43.60, 5.30.90
3186	13.69, 5.11, 7.85, 1.45, 64-07, 21.98, 22.56, 2.80, 30.55, 5.54.87
2988	RIT, 4.82, 12.93, 1.35, RIT, RIT, 42.13, 3.20, 49.40, RIT
2955	13.9, 4.41, 7.67, 1.50, 69.7, 22.9, 33.52, 2.50, 29.31, 5.53.9
2749	13.6, 4.86, 7.19, 1.22, 64.5, 0.00, 19.13, 2.30, 27.30, 5.39.3
2489	13.7, 4.63, 7.90, 1.20, 64.5, 0.00, 20.24, 1.60, 27.24, 5.23.8
2075	14.28, 3.72, 7.65, 1.30, 66.53, 0.00, 19.08, 0.00, 21.07, 5.31.11
1808	14.6, 3.62, 6.57, 1.35, 70.2, RIT, 17.12, NC, 23.56, 5.44.3

ICOSATHLON Master

PORCELLANA Luca	72	DLF	9221	**M40**	Lodi	07-Sep-14

100 13.30, **lungo** 5.16, **200h** 31.38, **peso** 7.55, **5000** 18.48.36, **800** 2.20.16, **alto** 1.60, **400m** 62.88, **mart** 12.54, **3000st** 12.02.68
110h 22.16, **disco** 20.38, **200m** 27.02, **asta** 1.80, **3000** 10.54.90, **400hs** 70.62, **giave** 22.04, **1500** 5.11.44, **triplo** 10.20, **10000** 41.21.96

M38

atleta	anno	società	prestaz	W	località	data
Metri 50 piani						
ROLFI Piero	70	Alfieri	7,68		Parma	21-Jan-23
Metri 60 piani						
GRAZIANO Mauro	66	Alfieri	7,26		Ancona	05-Mar-11
VIARENGO Giorgio	69	Alfieri	7,47		Ancona	2-Mar-07
AMERIO Roberto	65	Alfieri	7,57		Ancona	4-Mar-06
BASSI Paolo	68	Alfieri	7,58		Aosta	19-Feb-11
RUFFINENGO Andrea	76	Hammer Team	7,87		Aosta	18-Feb-17
LUPO Gianluca	67	Alfieri	7,95		Torino	12-Feb-02
MERLO Marco	64	Alfieri	8,02		Ancona	08-Mar-14
FRACCHIA Giorgio	48	Alfieri	8,03		Torino	8-Feb-89
PORCELLANA Luca	72	DLF	8,06		Aosta	24-Feb-13
LA BARBERA Roberto	67	Alfieri	8,06		Ancona	09-Mar-13
VOGLIOTTI Ugo	41	Alfieri	8,17		Torino	1-Apr-89
LI SANTI Giuseppe	68	Alfieri	8,20		Ancona	23-Feb-19
Metri 80 piani						
GRAZIANO Mauro	66	Alfieri	9,39	-0.1	Mondovì	01-May-12
BASSI Paolo	68	Alfieri	9,7		Asti	02-Apr-11
PORCELLANA Luca	72	DLF Asti	9,9		Asti	02-Apr-11
MERLO Marco	64	Alfieri	10,1		Asti	02-Apr-11
VERNA Carlo	60	Alfieri	10,3		Asti	4-Apr-09
VOGLIOTTI Ugo	41	Alfieri	10,6		Asti	5-Apr-98
ROLFI Piero	70	Alfieri	11,07	-0.1	Mondovì	01-May-12
FRACCHIA Giorgio	48	Alfieri	10,9		Asti	10-Apr-99
DUINO Pasquale	67	Alfieri	10,9		Asti	02-Apr-11
ASINARI Giorgio	54	Alfieri	11,4		Asti	8-Apr-00
CERRUTI Giovanni	46	Alfieri	11,5		Asti	02-Apr-11
Metri 100 piani						
GRAZIANO Mauro	66	Alfieri	11,11	+1.3	Donnas	14-Jul-12
BASSI Paolo	68	Alfieri	11,95	+0.8	Fossano	07-Jul-11
VIARENGO Giorgio	69	Alfieri	12,03	+1,1	Riccione	06-Sep-07
AMERIO Roberto	65	Alfieri	11,9		Giaveno	13-May-06
LA BARBERA Roberto	67	Alfieri	12,34	+0.7	Borgaretto	15-Jun-13
PORCELLANA Luca	72	DLF Asti	12,41	0.0	Novara	01-May-11
FASSIO Valter	55	Alfieri	12,3		Asti	12-Oct-06
MERLO Marco	64	Alfieri	12,55	0.0	Modena	05-Jul-14
FRACCHIA Giorgio	48	Alfieri	12,4		Asti	24-Apr-88
DE GIORGIS Angelo	66	Alfieri	12,64		Chivasso	2-Jul-05
VERNA Carlo	60	Alfieri	12,4		Borgaretto	19-May-10
VERNA Carlo	60	Alfieri	12,67		Torino	5-May-07
100 Yars (91,44 m)						
SIANO Gaetano	56	Alfieri	13,84		Genova	7-Jun-17
SALI Vito	50	Alfieri	13,99		Genova	7-Jun-17

Avellino 1998, finale CDS: Ugo Vogliotti (92) e Giorgio Asinari

atleta	anno	società	prestaz	W	località	data
Metri 150 piani						
GRAZIANO Mauro	66	Alfieri	16,6	+0.6	Asti	08-Oct-11
BASSI Paolo	68	Alfieri	17,6		Villanova	22-Sep-12
AMERIO Roberto	65	Alfieri	18,1		Villanova	22-Sep-12
PORCELLANA Luca	72	DLF Asti	18,5	+0.6	Asti	08-Oct-11
VERNA Carlo	60	Alfieri	18,8		Asti	7-Apr-07
MERLO Marco	64	Alfieri	19,1		Asti	7-Apr-07
IUDICELLI Francesco	70	Alfieri	19,55	+0.4	Novara	17-Apr-11
FRACCHIA Giorgio	48	Alfieri	19,4		Asti	6-Apr-91
LI SANTI Giuseppe	68	Alfieri	19,85	+0.4	Chivasso	15-Apr-18
VOGLIOTTI Ugo	41	Alfieri	19,9		Asti	5-Apr-97
ROLFI Piero	70	Alfieri	21,00	+0.1	Cuneo	08-Sep-19
Metri 200 piani						
GRAZIANO Mauro	66	Alfieri	22,44	+1.6	Comacchio	24-Jun-12
AMERIO Roberto	65	Alfieri	23,77	+2.0	Donnas	18-Jun-06
VIARENGO Giorgio	69	Alfieri	24,31		Ancona	2-Mar-07
BASSI Paolo	68	Alfieri	24,62		Ivrea	11-Sep-10
LA BARBERA Roberto	67	Alfieri	24,89	+1.0	Grosseto	12-May-13
LANDOLFO Salvatore	70	Alfieri	24,95		Bressanone	22-Jun-08
LUPO Gianluca	67	Alfieri	24,96	-0.9	Alba	24-Jun-10
MERLO Marco	64	Alfieri	25,33	+0.4	Modena	06-Jul-14
PORCELLANA Luca	72	DLF	25,38	-0.6	Alba	23-Oct-10
BONIFACIO Gaetano	66	Alfieri	25,42	-0.8	Borgaretto	6-Oct-18
FRACCHIA Giorgio	48	Alfieri	25,4		Milano	1-Jun-88
VERNA Carlo	60	Alfieri	25,64		Chivasso	10-Jun-07
errore di cronometraggio						
MERLO Marco	64	Alfieri	24,64	-2.4	Santhia	22-Jun-14
Metri 300 piani						
GRAZIANO Mauro	66	Alfieri	36,7		Asti	02-Apr-11
PORCELLANA Luca	72	DLF Asti	40,0		Asti	02-Apr-11
BONIFACIO Gaetano	66	Alfieri	40,69		Chivasso	15-Apr-17
BASSI Paolo	68	Alfieri	41,24		Novara	22-Apr-12
VERNA Carlo	60	Alfieri	41,2		Asti	5-Apr-08
IUDICELLI Francesco	70	Alfieri	41,55		Novara	17-Apr-11
MERLO Marco	64	Alfieri	42,2		Asti	4-Apr-09
FRACCHIA Giorgio	48	Alfieri	43,5		Asti	10-Apr-94
POVERO Franco	54	Alfieri	44,5		Asti	4-Apr-09
PIA Flavio	65	Castellalfero	45,69		Alba	24-Oct-09
SARACCO Ezio	61	Alfieri	47,5		Asti	2-Apr-11
FASSIO Andrea	57	Alfieri	48,8		Asti	5-Apr-08

atleta	anno	società	prestaz	W	località	data
Metri 250 piani						
LA BARBERA Roberto	67	Alfieri	32,53		Savona	26-Apr-14
FRACCHIA Giorgio	48	Alfieri	36,1		Santhia	21-Oct-95
Metri 400 piani						
AMERIO Roberto	65	Alfieri	53,15		Ostia	30-Sep-06
GRAZIANO Mauro	66	Alfieri	53,6		Alessandria	02-Oct-10
PORCELLANA Luca	72	DLF	55,03		Asti	09-Jun-12
LA BARBERA Roberto	67	Alfieri	55,54		Salò	01-Aug-12
LANDOLFO Salvatore	70	Alfieri	55,98		Bressanone	21-Jun-08
BONIFACIO Gaetano	66	Alfieri	56,15		Aosta	17-Jun-17
VERNA Carlo	60	Alfieri	57,20		Torino	5-May-07
BASSI Paolo	68	Alfieri	57,36		Torino	21-May-17
IUDICELLI Francesco	70	Alfieri	57,62		Cattolica	20-Jun-09
LUPO Gianluca	67	Alfieri	57,65		Alessandria	26-Jun-09
MERLO Marco	64	Alfieri	58,02		Alessandria	14-Jul-10
Metri 500 piani						
IUDICELLI Francesco	70	Alfieri	1,14,38		Villanova	25-Apr-09
PORCELLANA Luca	72	DLF	1,14,4		Asti	10-Apr-10
FRACCHIA Giorgio	48	Alfieri	1,15,6		Asti	8-Apr-95
VERNA Carlo	60	Alfieri	1,17,3		Asti	10-Apr-10
DEMARIA Aldo	43	Brancaleone	1,21,0		Asti	8-Apr-95
PIA Flavio	58	Castellalfero	1,23,1		Asti	10-Apr-10
SCHIAVITANO Ugo	50	Brancaleone	1,23,5		Asti	8-Apr-95
BOROLATO Gianni	45	Brancaleone	1,27,5		Asti	8-Apr-95
CATALDO Domenico	48	Brancaleone	1,27,5		Asti	8-Apr-95
MUSSO Paolo	60	Alfieri	1,27,8		Asti	16-Apr-05
SARACCO Ezio	61	Alfieri	1,30,1		Asti	10-Apr-10
POVERO Franco	54	Alfieri	1,31,1		Asti	16-Apr-05
BAGAROLO Giuseppe	55	Alfieri	1,34,3		Asti	16-Apr-05
NETTINI Giuseppe	56	Alfieri	1,35,7		Asti	16-Apr-05
TONEL Romeo	58	Alfieri	1,37,5		Asti	10-Apr-10
Metri 600 piani						
PORCELLANA Luca	72	DLF Asti	1,30,4		Alessandria	1-Oct-11
BERTOLINO Sergio	62	Alfieri	1,38,8		Asti	7-Apr-07
VERNA Carlo	60	Alfieri	1,40,3		Asti	7-Apr-07
ANEDDA Giovanni	56	Alfieri	1,43,7		Asti	7-Apr-07
MUSSO Paolo	60	Alfieri	1,47,0		Asti	7-Apr-07
POVERO Franco	54	Alfieri	1,48,2		Asti	7-Apr-07
CERRATO Domenico	48	Alfieri	1,48,8		Asti	7-Apr-07
SARACCO Ezio	61	Alfieri	1,50,9		Alessandria	1-Oct-11
NETTINI Giuseppe	56	Alfieri	1,58,1		Asti	7-Apr-07
Metri 800 piani						
ELIA Marco	76	Alfieri	2,05,25		Borgaretto	25-Jun-17
PORCELLANA Luca	72	DLF	2,05,4		Alessandria	25-Sep-10
ADDAIF EL Alaqui	60	Avis Villanova	2,09,9		Santhia	31-May-98
CANTARELLI Massim	66	Brancaleone	2,10,24		Genova	27-Feb-05
SCASSA Alessandro	77	Brancaleone	2,12,99		Celle	19-Jul-23
IUDICELLI Francesco	70	Alfieri	2,14,63		Torino	5-Jul-09
IPPOLITO Vincenzo	72	Alfieri	2,14,77		Borgaretto	2-Jul-17
ANEDDA Giovanni	56	Alfieri	2,16,32		Ancona	2-Mar-07
MELIS Lorenzo	69	Alfieri	2,16,44		Aosta	6-Sep-09
FRACCHIA Giorgio	48	Alfieri	2,17,1		Milano	2-Jul-86
BONIFACIO Gaetano	66	Alfieri	2,17,39		Asti	19-May-18
BERTOLINO Sergio	62	Alfieri	2,18,0		Asti	13-Oct-07
MISCHIATTI Lorenzo	45	Alfieri	2,18,0	⌘	Asti	5-Nov-83
FERRERO Enzo	62	Alfieri	2,19,17		Macerata	7-Oct-07
Metri 1000 piani						
PORCELLANA Luca	72	DLF	2,43,72		Novara	22-Apr-12
CANTARELLI Massim	66	Brancaleone	2,44,32		Monaco	29-Jul-08
CIPOLLA Franco	49	Brancaleone	2,50,0		Asti	29-Apr-94
ASTORINO Gabriele	81	Brancaleone	2,50,11		Monaco	12-Jul-19
DELLAFERRERA Mass	71	Brancaleone	2,53,46		Monaco	28-Jul-09
MISCHIATTI Renzo	45	Alfieri	2,54,8	⌘	Asti	30-Jun-85
DI PIETRO Maurizio	69	Brancaleone	2,55,48		Monaco	21-Jul-17
COSTA Giorgio	59	Mezzaluna	2,55,8		Monaco	22-Jul-11
SCASSA Alessandro	77	Brancaleone	2,57,28		Monaco	12-Jul-19
ZULIAN Alex	79	Brancaleone	2,57,52		Monaco	12-Jul-19
IPPOLITO Vincenzo	72	Alfieri	2,59,56		Monaco	12-Jul-19
CIPOLLA Franco	49	Alfieri	3,01,3		Asti	9-Apr-95
DAL COL Christian	77	Alfieri	3,03,65		Monaco	20-Jul-18
FRACCHIA Giorgio	48	Alfieri	3,04,9		Seggiano	19-May-93
MUSSO Paolo	60	Alfieri	3,11,6		Celle	26-Dec-07
PISISTRATO Andrea	71	Alfieri	3,17,27		Monaco	10-Aug-22
SARACCO Ezio	61	Alfieri	3,17,6		Celle	26-Dec-12
GUGLIELMINETTI Domen	63	Alfieri	3,21,30		Monaco	21-Jul-23
FASANO Marco	61	Alfieri	3,26,2	⌘	Asti	8-Jun-03
Metri 1500						
CANTARELLI Massim	66	Brancaleone	4,14,9		Celle	9-Jun-04
RUGGIERO Rosario	59	Mezzaluna	4,20,8		Santhia	30-May-98
CIPOLLA Franco	49	Brancaleone	4,22,3		Asti	3-Sep-94
AVATANEO Matteo	58	Villanova	4,24,8		Buggiano	2-Oct-99
SPEZIALE Sebastiano	58	Brancaleone	4,26,7		Santhia	28-Jun-97
MELIS Lorenzo	69	Alfieri	4,26,93		Cattolica	21-Jun-09
PORCELLANA Luca	72	DLF	4,29,17		Villanova	25-Apr-12
FERRERO Enzo	62	Alfieri	4,29,7		Cesenatico	27-Sep-03
ZACCONE Vittorino	59	Brancaleone	4,30,5		Santhia	28-Jun-97
COSTA Giorgio	59	Mezzaluna	4,31,15		Ancona	28-Feb-09
FANTETTI Michelangelo	70	Alfieri	4,37,97		Chivasso	10-Jun-23
BERTOLINO Sergio	62	Alfieri	4,38,4		Asti	9-Oct-05
CIPOLLA Franco	49	Alfieri	4,40,12		Ostia	30-Sep-06
MUSSO Paolo	60	Alfieri	4,41,2		Asti	10-Sep-02
IPPOLITO Vincenzo	72	Alfieri	4,43,17		Chivasso	19-Jun-22
MISCHIATTI Renzo	45	Alfieri	4,45,2	⌘	Asti	2-Nov-85
BAGAROLO Giuseppe	55	Alfieri	4,49,6		Asti	8-Sep-93
AMATEIS Dario	58	Alfieri	4,50,62		Donnas	04-Jun-11

Miglio

MELIS Lorenzo	69	Alfieri	4,47,72		Susa	6-Aug-09
CANTARELLI Massim	66	Brancaleone	4,50,3		Ovada	16-Apr-10
RUGGIERO Rosario	59	Mezzaluna	4,52,50		Genova	25-Apr-09
PORCELLANA Luca	72	DLF	4,53,5		Ovada	16-Apr-10
COSTA Giorgio	59	Mezzaluna	5,00,7		Alessandria	8-Mar-08
SCASSA Alessandro	77	Brancaleone	5,01,8		Novi	24-Sep-21
FANTETTI Michelangelo	70	Alfieri	5,08,6		Asti	05-Oct-23
FARANDA Achille	70	Brancaleone	5,10,0		Genova	28-Apr-18
BELLONE Roberto	69	Brancaleone	5,11,2		Ovada	16-Apr-10
BAGAROLO Giuseppe	55	Alfieri	5,18,1		Asti	21-Sep-96
MUSSO Paolo	60	Alfieri	5,23,8		Asti	3-Oct-09
AMATEIS Dario	58	Alfieri	5,24,3		Asti	3-Oct-09
CIPOLLA Franco	49	Alfieri	5,27,65		Susa	6-Aug-09
GUGLIELMINETTI Domen	63	Alfieri	5,32,7		Novi	23-Sep-22
SARACCO Ezio	61	Alfieri	5,35,9		Ovada	16-Apr-10
BORIN Claudio	67	Alfieri	5,36,03		Asti	30-Apr-16
MATRONE Massimo	74	Alfieri	5,43,2		Novi	12-Apr-14

Metri 2000

RUGGIERO Rosario	59	Mezzaluna	5,56,5		Asti	6-Apr-97
CANTARELLI Massim	66	Brancaleone	6,01,5		Asti	17-Apr-04
MUSSO Paolo	60	Alfieri	6,23,5		Asti	17-Apr-04
TERZUOLO Mauro	52	Brancaleone	6,26,6		Asti	9-Apr-95
SCHIAVINATO Ugo	50	Brancaleone	6,27,5		Asti	9-Apr-95
BAGAROLO Giuseppe	55	Alfieri	6,27,7		Asti	9-Apr-95
AMATEIS Dario	58	Brancaleone	6,29,2		Asti	17-Apr-04
BOSCO Guido	66	Mezzaluna	6,33,0		Asti	5-Apr-08
AMATEIS Dario	58	Alfieri	6,34,4		Asti	4-Apr-09
BELLONE Roberto	69	Brancaleone	6,48,8		Asti	4-Apr-09
AVATANEO Matteo	58	Mezzaluna	6,54,00		Villanova	25-Apr-13
CIPOLLA Franco	49	Alfieri	7,07,5		Asti	17-Apr-04
BERSANO Luigi	56	Alfieri	7,28,4		Asti	29-Jun-95
FRUSCIANTE Elio	58	Alfieri	7,33,6		Asti	8-Apr-01
NETTINI Giuseppe	56	Alfieri	7,33,9		Asti	17-Apr-04
FRACCHIA Giorgio	48	Alfieri	7,53,1		Asti	29-Jun-95
RAVIOLA Renzo	55	Alfieri	7,56,2		Asti	8-Apr-06
ASINARI Giorgio	54	Alfieri	8,56,52		Alba	25-Oct-08

Metri 3000

RUGGIERO Rosario	59	Villanova	8,59,84		Genova	12-Feb-97
COSTA Giorgio	59	Mezzaluna	9,07,89		Genova	8-Feb-04
FERRERO Enzo	62	Brancaleone	9,17,1		Arquata	12-Jun-01
MELIS Lorenzo	69	Alfieri	9,19,63		Ancona	04-Mar-11
CANTARELLI Massim	66	Brancaleone	9,21,5		Acqui	4-Sep-07
FERRERO Enzo	62	Alfieri	9,23,0		Borgaretto	6-Jul-02
ZACCONE Vittoriono	59	Villanova	9,29,0		Borgaretto	16-Jul-97
MISCHIATTI Renzo	45	Alfieri	9,29,7		Torino	30-May-85
DELLAFERRERA Massimo	71	Brancaleone	9,36,5		Ovada	14-Apr-15
CIPOLLA Franco	49	Brancaleone	9,36,8		Borgaretto	9-Jul-98
CIMINO Massimo	74	Brancaleone	9,38,03		Alba	10-Apr-20
CIPOLLA Franco	49	Alfieri	9,49,70		Alessandria	9-Jul-05
MUSSO Paolo	60	Alfieri	9,50,86		Salerno	1-Oct-05
IPPOLITO Vincenzo	72	Alfieri	10,00,2		Asti	02-Sep-17
AMATEIS Dario	58	Alfieri	10,09,76		Ancona	27-Feb-09
BAGAROLO Giuseppe	55	Alfieri	10,16,6		Santhia	17-Jun-95
BUSO Claudio	58	Alfieri	10,18,1		Santhia	31-May-98
PUNGITORE Domenico	49	Alfieri	10,56,0		Asti	2-Jun-90

Metri 5000

FERRERO Enzo	62	Brancaleone	15,38,3		Villanova	24-Jun-01
FERRERO Enzo	62	Alfieri	15,40,91		Torino	20-May-02
CIPOLLA Franco	49	Brancaleone	15,45,0		Savona	13-Jul-94
COSTA Giorgio	59	Mezzaluna	15,45,8		Asti	19-Sep-02
CANTARELLI Massim	66	Brancaleone	16,01,0		Acqui	27-May-08
AVATANEO Matteo	58	Villanova	16,02,2		Asti	1-Jan-99
DELLAFERRERA Mass	71	Brancaleone	16,09,5		Asti	30-Sep-10
MISCHIATTI Lorenzo	45	Alfieri	16,12,8		Asti	9-Jun-84
RUGGIERO Rosario	59	Mezzaluna	16,17,4		Asti	19-Sep-02
CARBONE Stefano	64	Brancaleone	16,17,8		Celle	19-May-04
MELIS Lorenzo	69	Alfieri	16,22,5		Moretta	8-Sep-07
GAMBETTA Silvio	69	Alfieri	16,33,0	P	Asti	20-Mar-94
CIPOLLA Franco	49	Alfieri	16,47,8		Asti	9-Sep-04
MUSSO Paolo	60	Alfieri	16,54,6		Villanova	22-Sep-05
STAROPOLI Luca	70	Alfieri	17,03,38		Saluzzo	13-Jul-16
FISCHETTI Riccardo	75	Alfieri	17,10,04		Torino	27-May-18
FANTETTI Michelangelo	70	Alfieri	17,10,38		Borgaretto	14-May-23
LOSS Adolfo	47	Alfieri	17,14,2		Biella	19-Oct-85

Metri 10000

AVATANEO Matteo	58	Villanova	31,43,0		Cesenatico	14-Sep-98
CIPOLLA Franco	49	Brancaleone	33,02,7		Caorle	16-Sep-94
FERRERO Enzo	62	Alfieri	33,11,0	P	Asti	28-Mar-04
COSTA Giorgio	59	Mezzaluna	33,12,57		Arhus	22-Jul-04
MISCHIATTI Lorenzo	45	Alfieri	33,43,7		Torino	12-May-84
MELIS Lorenzo	69	Alfieri	34,19,63		Borgaretto	18-Jun-11
RAVIOLA Renzo	55	Alfieri	34,49,0	P	Asti	28-Mar-93
CANALE Giacomo	43	DLF	34,56,0		Asti	26-Sep-81
QUIRICO Domenico	51	Alfieri	35,08,0	P	Asti	2-Apr-89
BERTOLINO Sergio	62	Alfieri	35,13,0	P	Asti	9-Apr-05
LOTTERO Franco	40	Alfieri	35,18,0	P	Asti	28-Mar-82
CIPOLLA Franco	49	Alfieri	35,32,5		Asti	9-Oct-04
FACCARELLO Davide	71	Alfieri	35,42,7	P	Asti	27-Mar-11
MUSSO Paolo	60	Alfieri	35,46,8	P	Asti	31-Mar-07

Staffetta Svedese (400+300+200+100)

ALFIERI (Degiorgis,Lupo,Graziano M, Amerio)	2,08,29	Chivasso	3-Jul-05

Staffetta 4x1500

BRANCALEONE (Terzuolo,Chiabrera,Pacchiega,Schia	19,32,6	Asti	1-Oct-94
Alfieri (Povero, Raviola, Cipolla, Guolo)	22,56,36	Asti	01-May-16

3000 siepi

RUGGIERO Rosario	59	Mezzaluna	10,29,0		Santhia	29-Jun-97
RUSSO Francesco	69	Castellalfero	10,56,43		Riccione	15-Sep-07
SCOFFONE Pieraldo	59	Brancaleone	11,01,73		Caorle	19-Jun-04
MUSSO Paolo	60	Alfieri	11,29,4		Asti	2-Sep-07
MISCHIATTI Lorenzo	45	Alfieri	11,30,0	⌘	Asti	30-Jun-85
AMATEIS Dario	58	Villanova	11,36,6		Alessandria	27-Jun-98
PORCELLANA Luca	72	DLF	11,40,9		Asti	24-Oct-10
GUOLO Gianni	61	Alfieri	12,29,20		Santhia	19-May-13
ALIOTTA Salvatore	74	Alfieri	13,49,9		Asti	12-Jun-16
CASABIANCA Angelo	54	Alfieri	14,52,9		Asti	19-Sep-01
POVERO Francesco	54	Alfieri	15,01,7		Lodi	21-Jul-13
BINELLI Elio	44	Alfieri	15,13,5	⌘	Asti	30-Jun-85
FRACCHIA Giorgio	48	Alfieri	17,19,50		Scheessel	3-Aug-08

KM 50 SU PISTA

BAGAROLO Giuseppe	55	Alfieri	3,46,51,8		Asti	22-Nov-98

Marcia Km 2

SARACCO Ezio	61	Alfieri	13,38,81		Alba	20-Oct-12

Marcia Km 3

TURELLO Naldo	55	Brancaleone	23,54,02		Beinasco	17-Sep-22
BERRUTI Massimo	68	Alfieri	24,02,46		Beinasco	17-Sep-22

Marcia Km 5

PADULA Gianni	65	Alfieri	29,19,93		Saronno	27-Jun-04
SARACCO Ezio	61	Alfieri	30,03,5		Alessandria	06-Oct-12
RAVIOLA Renzo	55	Alfieri	33,23,7		Santhia	30-Sep-11
COLASUONNO Giuseppe	56	Alfieri	34,18,78		Biella	29-Jun-03
FINELLO Paolo	72	Alfieri	35,30,12		Asti	18-May-19
TURELLO Naldo	55	Brancaleone	35,44,39		Mondovì	13-Jun-09
SERRA Gianluca	64	Alfieri	47,26,9		Asti	11-Jun-16

METRI 60HS (100x9.14)

AMERIO Roberto	65	Alfieri	8,89		Clermont	20-Mar-08
LUPO Gianluca	67	Alfieri	9,44		Ancona	4-Mar-06
FRACCHIA Giorgio	48	Alfieri	9,55		Torino	25-Feb-89
GLEREAN Fabio	69	Alfieri	10,68		Ancona	27-Feb-09
PORCELLANA Luca	72	DLF	11,29		Ancona	08-Mar-13
ROLFI Piero	70	Alfieri	11,54		Ancona	20-Feb-10
FASSIO Andrea	57	Alfieri	12,31		Genova	6-Feb-04
GRAZIANO Carlo	56	Alfieri	12,64		Genova	25-Feb-05

METRI 60HS (106x9.14)

LUPO Gianluca	67	Alfieri	9,46		Genova	27-Feb-05
AMERIO Roberto	65	Alfieri	9,3		Torino	18-Jan-03
AMERIO Roberto	65	Alfieri	9,59		Bra	18-Jan-04
FRACCHIA Giorgio	48	Alfieri	10,12		Torino	15-Mar-86
ROLFI Piero	70	Alfieri	11,83		Bra	12-Jan-19

METRI 110HS (100x9.14)

AMERIO Roberto	65	Alfieri	15,16		Bellinzona	9-Sep-06
FRACCHIA Giorgio	48	Alfieri	17,8		Verona	25-Jun-88
LUPO Gianluca	67	Alfieri	18,13	-1.7	Roma	12-Jun-10
TUTI Thomas	71	Alfieri	20,14	+0.9	Torino	04-Aug-13
PORCELLANA Luca	72	DLF Asti	20,83	-0.6	Bastia	29-May-11
ROLFI Piero	70	Alfieri	21,09	+0.4	Arezzo	3-Jun-18
DE MILANO Giuseppe	51	Alfieri	21,7		Asti	3-Jul-99
CARRIERO Renzo	75	Alfieri	24,76	+0.4	Regensburg	29-Jul-18

METRI 110hs (106)

FRACCHIA Giorgio	48	Alfieri	18,3		Asti	3-Jul-88
PORCELLANA Luca	72	DLF Asti	21,49	+0.6	Novara	01-May-11
TUTI Thomas	71	Alfieri	21,52	-0.5	Asti	16-Jul-16
ROLFI Piero	70	Alfieri	21,96	-0.6	Fossano	26-Apr-15
FASSIO Andrea	57	Alfieri	22,9		Asti	3-Sep-01
AMERIO Roberto	65	Alfieri	W 16,85	**+2.6**	Donnas	19-Jun-05

METRI 300hs (91)

AMERIO Roberto	65	Alfieri	42,5		Asti	16-Apr-05
LUPO Gianluca	67	Alfieri	43,6		Asti	16-Apr-05
PORCELLANA Luca	72	DLF Asti	48,3		Asti	03-Sep-11
DE MILANO Giuseppe	51	Alfieri	52,8		Novara	17-Apr-05

METRI 200hs (76)

AMERIO Roberto	65	Alfieri	26,71		Alessandria	1-May-09
LUPO Gianluca	67	Alfieri	28,60	+0.2	Cagliari	03-Oct-10
FRACCHIA Giorgio	48	Alfieri	30,8		Asti	9-Apr-94
PORCELLANA Luca	72	DLF	31,13	+0.3	Asti	19-Jun-16
DE MILANO Giuseppe	51	Alfieri	32,8		Asti	7-Apr-07
POVERO Francesco	54	Alfieri	35,90		Lodi	07-Sep-14
GUOLO Gianni	61	Alfieri	36,2		Lodi	21-Jul-13
VOGLIOTTI Ugo	41	Alfieri	38,1		Asti	02-Apr-11
FASSIO Andrea	57	Alfieri	40,68	+1.1	Montecassiano	22-Sep-13

METRI 400hs (91)

AMERIO Roberto	65	Alfieri	57,17		Poznan	23-Jul-07
LUPO Gianluca	67	Alfieri	59,29		Pavia	21-May-05
FRACCHIA Giorgio	48	Alfieri	63,8		Torino	8-May-88
PORCELLANA Luca	72	DLF	66,58		Borgaretto	03-Jul-16
MENEGALDO Mario	48	Alfieri	69,1		Torino	10-Jun-90
PORCELLANA Luca	72	DLF	70,62		Lodi	07-Sep-14
DE MILANO Giuseppe	51	Alfieri	74,42		Torino	15-May-05

Staffetta 4x100

ALFIERI (Amerio,Viarengo,Merlo,Graziano M)	45,60	Chivasso	24-Jun-06
CASTELLALFERO (Russo, Russo, Ingui, Pia)	59,81	Chivasso	24-Jun-06
Brancaleone (Bellone,Galati,Cantarelli,Amandola)	61,3	Asti	22-Sep-11

Staffetta 4x200

ALFIERI (Viarengo,Lupo,Amerio,Graziano M)	1,34,98	Genova	27-Feb-05

Staffetta 4x400

ALFIERI (Landolfo,Verna,Graziano M, Amerio)	3,38,2	Lecce	14-Oct-07
Brancaleone (Gerbo,Bellone,Vicini,Cantarelli)	4,21,7	Asti	04-Sep-10

Gianluca Lupo

Salto in ALTO

PORCELLANA Luca	72	DLF	1,75	Bologna	13-May-12
FASSIO Valter	55	Alfieri	1,70	Asti	2-May-93
MOLINARIS Piercarlo	51	Virtus	1,69	Santhia	30-May-98
CAPECE Damiano	67	Alfieri	1,66	Borgaretto	15-Jun-13
OMEDE' Giulio	55	Alfieri	1,64	Torino	20-Jun-93
FASSIO Andrea	57	Alfieri	1,63	Giaveno	29-May-99
TUTI Thomas	71	Alfieri	1,62	Resenburg	30-Jul-17
FRACCHIA Giorgio	48	Alfieri	1,60	Milano	1-Jul-89
GARBEROGLIO Ugo	58	Alfieri	1,60	Asti	30-Sep-01
MOLINARIS Piercarlo	51	Alfieri	1,60	Cesenatico	27-Sep-03
ROLFI Piero	70	Alfieri	1,55	Cuneo	08-Sep-13
GLEREAN Fabio	69	Alfieri	1,51	Ancona	27-Feb-09

Salto in LUNGO DA FERMO

FRACCHIA Giorgio	48	Alfieri	2,57	Santhia	22-Oct-94
DEAMBROGIO Franco	51	Alfieri	2,43	Santhia	21-Oct-95
ROLFI Piero	70	Alfieri	2,40	Pavia	18-Apr-22
MAROCCO Luciano	52	Alfieri	2,37	Santhia	21-Oct-95
VOGLIOTTI Ugo	41	Alfieri	2,35	Cossato	4-Oct-97
COLASUONNO Giuseppe	56	Alfieri	2,15	Santhia	21-Oct-95
CASCARANO Luigi	50	Alfieri	1,83	Santhia	21-Oct-95

Salto in LUNGO

LA BARBERA Roberto	67	Alfieri	6,91	+1.4	Grosseto	07-Jun-19
FASSIO Valter	55	Alfieri	6,10		Torino	9-May-93
MOLINARIS Piercarlo	51	Virtus	6,05		Alessandria	27-Jun-98
FRACCHIA Giorgio	48	Alfieri	5,81		Verona	30-Jun-88
PORCELLANA Luca	72	DLF	5,73	+1.0	Bologna	13-May-12
MOLINARIS Piercarlo	51	Alfieri	5,61		Novara	11-May-03
FRACCHIA Riccardo	63	Castellalfero	5,45		Torino	8-May-05
RICHARDSON PALA Jai	85	Atl. Asti 2.2	5,45	+1.0	Mondovì	12-May-24
VERNA Carlo	60	Alfieri	5,42		Ancona	5-Mar-06
VOGLIOTTI Ugo	41	Alfieri	5,35		Milano	26-Apr-97
VIARENGO Giorgio	69	Alfieri	5,33		Novara	19-Jun-10
OMEDE' Giulio	55	Alfieri	5,24		Torino	20-Jun-93
D'ALTO Nicolino	67	Alfieri	5,22		Salerno	2-Oct-05
LUPO Gianluca	67	Alfieri	5,19		Chivasso	3-Jul-05

Salto TRIPLO

RICHARDSON PALA Jai	85	Atl. Asti 2.2	13,53	+0.6	Mondovì	12-May-24
FASSIO Valter	55	Alfieri	13,00		Milano	30-Jun-07
VIARENGO Giorgio	69	Alfieri	11,96		Macerata	15-Jun-08
MOLINARIS Piercarlo	51	Atl. Asti	11,61		Asti	15-Jun-96
FRACCHIA Giorgio	48	Alfieri	11,30		Torino	25-Feb-89
OMEDE' Giulio	55	Alfieri	10,75		Asti	7-Oct-06
PORCELLANA Luca	72	DLF	10,20		Lodi	07-Sep-14
VOGLIOTTI Ugo	41	Alfieri	10,21		Torino	1-Apr-89
MOLINARIS Piercarlo	51	Alfieri	9,68	+0.3	Asti	19-May-18
SARACCO Ezio	61	Alfieri	9,40		Alessandria	06-Jun-15
POVERO Francesco	54	Alfieri	9,07		Lodi	07-Sep-14
DE MILANO Giuseppe	51	Alfieri	9,03		Asti	9-Oct-05
ROLFI Piero	70	Alfieri	8,92	⌘	Asti	29-Oct-11
CAPECE Damiano	67	Alfieri	10,93	**+2.6**	Montecassiano	21-Sep-13

Salto TRIPLO DA FERMO

FRACCHIA Giorgio	48	Alfieri	7,46	Cossato	4-Oct-97
VOGLIOTTI Ugo	41	Alfieri	6,74	Cossato	4-Oct-97
COLASUONNO Giuseppe	56	Alfieri	6,27	Santhia	21-Oct-95
DEAMBROGIO Franco	51	Alfieri	6,15	Santhia	21-Oct-95
MAROCCO Luciano	52	Alfieri	5,97	Santhia	21-Oct-95

Salto con l'ASTA

CAPECE Damiano	67	Alfieri	3,90	Ancona	10-Mar-13
ROLFI Piero	70	Alfieri	3,30	Volpiano	8-Jul-18
IACOCCA Antonio	61	Alfieri	3,20	Asti	14-May-00
FRACCHIA Giorgio	48	Alfieri	3,10	Santhia	28-Aug-93
GROSSO Enrico	53	Alfieri	2,90	Borgaretto	2-Jul-17
GARBEROGLIO Ugo	58	Alfieri	2,80	Asti	30-Sep-01
TUTI Thomas	71	Alfieri	2,80	Torino	04-Aug-13
CARRIERO Renzo	75	Alfieri	2,60	Regensburg	29-Jul-18
FASSIO Andrea	57	Alfieri	2,50	Ancona	4-Mar-06
TONEL Romeo	58	Alfieri	2,40	Asti	17-Apr-04

MARTELLONE Kg 12

GRAZIANO Carlo	56	Alfieri	13,12	Bellaria	14-Sep-97

MARTELLONE Kg 15.88

GIANOTTI Roberto	74	Alfieri	13,32	Santhia	11-Mar-12
IACOCCA Antonio	61	Alfieri	11,75	Vercelli	25-Oct-07
RISSONE Paolo	65	Alfieri	11,29	Santhia	19-May-13
IANNONE Fabrizio	85	Atl. Asti 2.2	9,39	Mariano C	16-Apr-23
CORSO Claudio	78	Raibow Planet	5,08	Santhia	30-Jun-24
ROLFI Piero	70	Alfieri	4,86	Asti	15-Sep-13

Getto del PESO Kg 7,26

IACOCCA Antonio	61	Alfieri	13,52	Milano	1-Jul-07
SOKOLI Tonin	58	Alfieri	12,89	Alessandria	6-Jul-05
BARRERA Franco	47	Alfieri	12,55	Chivasso	9-Jul-90
IANNONE Fabrizio	85	Atl. Asti 2.2	12,19	Alessandria	21-May-23
GIANOTTI Roberto	74	Alfieri	12,09	Santhia	07-Jul-12
CONDRO' Andrea	44	Alfieri	11,96	Asti	20-May-88
LA PADULA Giuseppe	58	Alfieri	11,34	Alessandria	06-Jun-10
JULITA Ivano	48	Alfieri	11,13	Santhia	28-Jun-97
GRAZIANO Carlo	56	Alfieri	10,70	Asti	7-Jul-96
MAROCCO Luciano	52	Alfieri	10,48	Torino	26-May-91
MORINO Giuseppe	32	Alfieri	10,40	Asti	31-May-80
COLASUONNO Angelo	52	Alfieri	10,40	Alessandria	12-Jun-93

Getto del PESO Kg 10

FRACCHIA Giorgio	48	Alfieri	6,14	Borgosesia	25-Oct-08
ASINARI Giorgio	54	Alfieri	4,86	Biella	26-Oct-08

Getto del PESO Kg 15

FRACCHIA Giorgio	48	Alfieri	4,72	Borgosesia	25-Oct-08
ASINARI Giorgio	54	Alfieri	3,97	Biella	26-Oct-08

Lancio del DISCO Kg 2

IACOCCA Antonio	61	Alfieri	43,03	Clusone	17-Jun-01
SOKOLI Tonin	58	Alfieri	37,54	Asti	13-May-04
IANNONE Fabrizio	85	Atl. Asti 2.2	36,62	Borgaretto	13-May-23
BRERO Paolo	69	Alfieri	35,94	Asti	13-Oct-12
FASSIO Andrea	57	Alfieri	35,62	Torino	20-May-95
JULITA Ivano	48	Alfieri	34,10	Santhia	28-Jun-97
PAGOTTO Amerigo	56	Villanova	33,77	Alessandria	27-Jun-98
COLASUONNO Angelo	52	Alfieri	32,76	Asti	4-Apr-92
MAROCCO Luciano	52	Alfieri	32,50	Asti	2-Sep-95
ALFERO Guido	51	Alfieri	32,07	Donnas	13-Jul-05
CONDRO' Andrea	44	Alfieri	31,88	Asti	20-May-88
FRACCHIA Giorgio	48	Alfieri	30,44	Asti	28-Jun-86

Piero Rolfi 2012

Lancio del GIAVELLOTTO 800gr

TUBINO Aldo	41	Alfieri	49,52	Asti	4-Jul-84
GRAZIANO Carlo	56	Alfieri	49,44	Giaveno	24-May-97
IACOCCA Antonio	61	Alfieri	49,40	Asti	14-May-00
CAVALLOTTO Giuseppe	67	Alfieri	46,63	Formia	20-Sep-08
TUTI Thomas	71	Alfieri	46,03	Desenzano	25-May-14
RAVIZZA Mario	54	Alfieri	44,66	Asti	1-May-93
GLEREAN Fabio	69	Alfieri	41,85	Aosta	5-Sep-09
FRACCHIA Giorgio	48	Alfieri	41,38	Asti	13-Jun-87
SOKOLI Tonin	58	Alfieri	40,22	Ostia	30-Sep-06
PIAZZA Pierdomenico	59	Alfieri	39,84	Mestre	11-Feb-17

Lancio del MARTELLO Kg 7,26

GIANOTTI Roberto	74	Alfieri	48,04	Santhia	22-Jun-14
RISSONE Paolo	65	Alfieri	37,58	Asti	22-May-16
COLASUONNO Angelo	52	Alfieri	36,36	Asti	10-May-92
IACOCCA Antonio	61	Alfieri	35,65	Vercelli	25-Oct-07
RISSONE Gianni	45	Alfieri	33,20	Asti	23-May-87
MAROCCO Luciano	52	Alfieri	33,00	Torino	29-Apr-90
GRAZIANO Carlo	56	Alfieri	31,22	Bellaria	14-Sep-97
CONDRO' Andrea	44	Alfieri	31,08	Asti	5-Sep-93
CASCARANO Luigi	50	Alfieri	31,02	Asti	15-Jun-96
IANNONE Fabrizio	85	Atl. Asti 2.2	29,71	Mariano C	16-Apr-23
JULITA Ivano	48	Alfieri	26,46	Giaveno	29-May-99

SHOTORAMA

FRACCHIA Giorgio	48	Alfieri	36,21	Borgosesia	25-Oct-08
ASINARI Giorgio	54	Alfieri	28,97	Biella	26-Oct-08

36,21 **kg 5** 9.30, **kg 6** 8.56, **kg 7.26** 7.49, **kg 10** 6.14, **kg 15** 4.72

28,97 **kg 5** 7.49, **kg 6** 6.58, **kg 7.26** 6.07, **kg 10** 4.86, **kg 15** 3.97

PENTATHLON LANCI

			punti			
IACOCCA Antonio	61	Alfieri	3153	**M45**	Vercelli	25-Oct-07
GRAZIANO Carlo	56	Alfieri	2852	**M40**	Bellaria	14-Sep-97
GIANOTTI Roberto	74	Alfieri	2637	**M40**	Santhia	10-Apr-16
GIANOTTI Roberto	74	Alfieri	2429	**M35**	S.Benedetto	24-Mar-12
IANNONE Fabrizio	85	Atl. Asti 2.2	2068	**M35**	Mariano C	16-Apr-23
ROLFI Piero	70	Alfieri	1884	**M40**	Santhia	02-Jun-10
ROLFI Piero	70	Alfieri	1312	**M40**	Asti	15-Sep-13
CORSO Claudio	78	Raibow Planet	1251	**M45**	Asti	5-Sep-24

3153 **Peso** 12.01, **MC** 11.75, **disco** 39.13, **martello** 35.65, **giavell** 39.20

2852 **Peso** 10.21, **MC** 13.12 **(12 kg)**, **disco** 29.72, **mart** 31.22, **giav** 49.34

2637 **Peso** 10.77, **MC** 13.02, **disco** 27.86, **martello** 41.39, **giavell** 24.04

2429 **Peso** 10.71, **MC** 12.61, **disco** 26.24, **martello** 44.81, **giavell** 26.37

2068 **Peso** 11.66, **MC** 9,39, **disco** 34.41, **martello** 29.71, **giavell 15.39**

1884 **Peso** 7.74, **MC** 4.50, **disco** 22.11, **martello** 14.98, **giavell** 30.28

1312 **Peso** 7.37, **MC** 4.86, **disco** 20.99, **martello** 12.20, **giavell** 28.62

1251 **Peso** 7.12, **MC** 4.74, **disco** 17.11, **martello** 16.22, **giavell 20.48**

PENTATHLON MASTER INDOOR

			punti			
PORCELLANA Luca	72	DLF Asti	2556	**M35**	Gent	16-Mar-11
PORCELLANA Luca	72	DLF	2824	**M40**	Ancona	09-Mar-12
GLEREAN Fabio	69	Alfieri	2554	**M40**	Ancona	27-Feb-09
FASSIO Andrea	57	Alfieri	2257	**M45**	Genova	25-Feb-05
GRAZIANO Carlo	56	Alfieri	2251	**M45**	Genova	25-Feb-05
AMERIO Roberto	65	Alfieri	2146	**M45**	Ancona	04-Mar-11
ROLFI Piero	70	Alfieri	1512	**M35**	Ancona	8-Mar-08

2556 **60hs** 11.34, **lungo** 5.51, **peso** 8.22, **alto** 1.60, **1000** 2.55.60
2824 **60hs** 11.41, **lungo** 5.55, **peso** 7.58, **alto** 1.72, **1000** 2.53.70
2554 **60hs** 10.68, **lungo** 5.07, **peso** 9.57, **alto** 1.51, **1000** 3.28.41
2257 **60hs** 12.46, **lungo** 4.16, **peso** 8.30, **alto** 1.54, **1000** 3.38.88
2251 **60hs** 12.64, **lungo** 4.39, **peso** 9.74, **alto** 1.39, **1000** 3.36.58
2146 **60hs** 9.85, **lungo** 4.76, **peso** 7.90, **alto** 1.45, **1000** Rit
1512 **60hs** 12.2, **lungo** 4.39, **peso** 7.80, **alto** 1.33, **1000** 3.47.71

PENTATHLON ASSOLUTO (Tabella assoluta)

			punti			
BOSTICCO Adriano	64	Alfieri	1396	**ASS**	Asti	02-Oct-16
POVERO Francesco	54	Alfieri	1272	**ASS**	Asti	02-Oct-16
VERNA Carlo	60	Alfieri	1246	**ASS**	Asti	02-Oct-16
FASSIO Andrea	57	Alfieri	994	**ASS**	Asti	02-Oct-16
ROLFI Piero	70	Alfieri	937	**ASS**	Asti	02-Oct-16

1396 **lungo** 3.91, **giavell** 27.34, **200m** 29.9, **disco** 22.50, **1500m** 5.33.8
1272 **lungo** 4.21, **giavell** 21.40, **200m** 29.3, **disco** 22.64, **1500m** 6.03.13
1246 **lungo** 4.59, **giavell** 24.69, **200m** 29.7, **disco** 16.25, **1500m** 6.01.8
994 **lungo** 3.74, **giavell** 25.50, **200m** 32.7, **disco** 22.86, **1500m** 6.29.0
937 **lungo** 4.70, **giavell** 29.09, **200m** NP, **disco** 22.80, **1500m** NP

DECATHLON MASTER

			punti			
PORCELLANA Luca	72	DLF Asti	4086	**M35**	Bastia	29-May-11
FRACCHIA Giorgio	48	Alfieri	5101	**M40**	Eugene	28-Jul-89
TUTI Thomas	71	Alfieri	4848	**M40**	Torino	04-Aug-13
PORCELLANA Luca	72	DLF	4695	**M40**	Bologna	13-May-12
ROLFI Piero	70	Alfieri	4002	**M40**	Bastia	29-May-11
PORCELLANA Luca	72	Team DLF Asti	4443	**M45**	Catania	10-Oct-21
TUTI Thomas	71	Alfieri	5257	**M45**	Resenburg	30-Jul-17
ROLFI Piero	70	Alfieri	4171	**M45**	Resenburg	30-Jul-17

punti **100, lungo, peso, alto, 400, 110hs, disco, asta, giavell, 1500**
4086 12.50, 5.62, 7.42, 1.72, 59.40, 20.83, 20.83, NC, 27.60, 4.48.22
5101 12.61, 5.63, 9.32, 1.49, 61.64, 18.30, 25.76, 2.80, 40.00, 5.28.33
4848 13.07, 4.92, 10.27, 1.51, 61.64, 20.1, 26.10, 2.80, 42.29, 5.11.55
4695 12.45, 5.73, 7.83, 1.75, 56.11, 21.03, 21.18, 0.00, 23.82, 4.50.39
4002 13.43, 4.87, 7.75, 1.45, 63.90, 21.24, 24.05, 2.70, 32.28, 5.44.06
4443 13.09. 4.89, 7,18, 1.60, 59.65, 23.53, 19.43, 1.90, 21.59, 5.04.68
5257 13.27, 4.65, 9.77, 1.62, 61.87, 20.36, 26.68, 2.70, 41.04, 5.28.60
4171 13.86, 4.75, 7.41, 1.44, 65.52, 21.75, 21.57, 2.80, 29.85, 6.05.79

EPTATHLON MASTER (tabelle diverse)

			punti			
FRACCHIA Giorgio	48	Alfieri	4827	**M40**	Novi	29-Sep-91
FRACCHIA Giorgio	48	Alfieri	2907	**M45**	Voghera	3-Jul-94
FASSIO Andrea	57	Alfieri	3126	**M45**	Comacchio	4-Jun-05

punti **100, lungo, peso, alto, 400, giavell, 1500**
4827 12.8, 5.19, 8.91, 1.45, 62.7, 34.44, 5.42.3
2907 12.9, 5.02, 9.16, 1.49, 62.2, 37.06, 5.14.8
3126 14.53, 4.45, 8.24, 1.51, 67.75, 31.23, 5.51.13

PENTATHLON MASTER

			punti			
FRACCHIA Giorgio	48	Alfieri	3112	**M40**	Verona	30-Jun-88
PORCELLANA Luca	72	DLF	2447	**M40**	Asti	7-Oct-12
PORCELLANA Luca	72	DLF	2398	**M35**	Asti	16-Oct-10
TUTI Thomas	71	Alfieri	2157	**M40**	Asti	6-Oct-13
PIA Flavio	65	Castellalfero	1997	**M45**	Asti	16-Oct-10
ROLFI Piero	70	Alfieri	1975	**M40**	Asti	9-Oct-11
MERLO Marco	64	Alfieri	1956	**M45**	Asti	6-Oct-13
BINELLI Elio	44	Alfieri	1736	**M40**	Verona	30-Jun-88
ROLFI Piero	70	Alfieri	1706	**M35**	Lubiana	30-Jul-08
SARACCO Ezio	61	Alfieri	1694	**M45**	Asti	16-Oct-10
ALBERTI Luigi	68	DLF	1645	**M40**	Asti	16-Oct-10
GLORIOSO Gaetano	73	Alfieri	1574	**M45**	Asti	07-Oct-18

3112 **lungo** 5.81, **giavell** 40.64, **200m** 25.8, **disco** 29.22, **1500m** 5.05.3
2447 **lungo** 5.21, **giavell** 23.98, **200m** 27.17, **disco** 21.92, **1500m** 4.46.54
2398 **lungo** 5.67, **giavell** 24.62, **200m** 25.2, **disco** 18.70, **1500m** xxxx
2157 **lungo** 4.54, **giavell** 37.85, **200m** 28.22, **disco** 27.59, **1500m** 5.46.07
1997 **lungo** 4.11, **giavell** 20.34, **200m** 29.4, **disco** 16.24, **1500m** 5.07.2
1975 **lungo** 4.66, **giavell** 31.51, **200m** 27.7, **disco** 22.16, **1500m** 5.48.4
1956 **lungo** 4.79, **giavell** 18.16, **200m** 26.27, **disco** 17.33, **1500m** 6.17.00
1736 **lungo** 4.41, **giavell** 27.92, **200m** 30.0, **disco** 23.72, **1500m** 5.48.7
1706 **lungo** 4.68, **giavell** 31.75, **200m** 28.72, **disco** 20.26, **1500m** 5.50.70
1694 **lungo** 3.27, **giavell** 20.46, **200m** 30.7, **disco** 17.06, **1500m** 5.19.0
1645 **lungo** 3.50, **giavell** 17.44, **200m** 28.6, **disco** 15.48, **1500m** 5.04.1
1574 **lungo** 4.11, **giavell** 22.83, **200m** 31.94, **disco** 25.39, **1500m** 6.44.00

DECATHLON ASSOLUTO **Tabelle assolute**

			punti			
FRACCHIA Giorgio	48	Alfieri	4646		Asti	3-Jul-88
PORCELLANA Luca	72	DLF Asti	3832		Novara	01-May-11
TUTI Thomas	71	Alfieri	3618		Asti	16-Jul-16
ROLFI Piero	70	Alfieri	3186		Santhia	20-Jul-14
IACOCCA Antonio	61	Alfieri	2988		Asti	15-May-00
FASSIO Andrea	57	Alfieri	2955		Asti	3-Sep-01
VERNA Carlo	60	Alfieri	2749	⌘	Asti	10-Oct-12
BINELLI Elio	44	Alfieri	2489		Asti	23-Oct-83
SARACCO Ezio	61	Alfieri	2075		Novara	01-May-11
ASINARI Giorgio	54	Alfieri	1808		Asti	15-May-00
GUGLIELMINETTI Domenic	63	Alfieri	1009	⌘	Asti	31-Oct-20

punti **100, lungo, peso, alto, 400, 110hs, disco, asta, giavell, 1500**
4646 12.4, 5.57, 9.63, 1.60, 58.2, 18.3, 28.09, 3.00, 41.04, 5.09.5
3832 12.41, 5.61, 7.99, 1.65, 57.80, 21.49, 18.74, 0.00, 25.56, 4.42.16
3618 13,63, 5.05, 9.92, 1.51, 65.43, 21.52, 26.02, 2.40, 43.60, 5.30.90
3186 13.69, 5.11, 7.85, 1.45, 64-07, 21.98, 22.56, 2.80, 30.55, 5.54.87
2988 RIT, 4.82, 12.93, 1.35, RIT, RIT, 42.13, 3.20, 49.40, RIT
2955 13.9, 4.41, 7.67, 1.50, 69.7, 22.9, 33.52, 2.50, 29.31, 5.53.9
2749 13.6, 4.86, 7.19, 1.22, 64.5, 0.00, 19.13, 2.30, 27.30, 5.39.3
2489 13.7, 4.63, 7.90, 1.20, 64.5, 0.00, 20.24, 1.60, 27.24, 5.23.8
2075 14.28, 3.72, 7.65, 1.30, 66.53, 0.00, 19.08, 0.00, 21.07, 5.31.11
1808 14.6, 3.62, 6.57, 1.35, 70.2, RIT, 17.12, NC, 23.56, 5.44.3
1009 15.4, 3.00, 4.99, 0.00, 70.0, 0.0, 9.00, 0.00, 12.69, 5.27.3

EPTATHLON INDOOR ASSOLUTO

			punti		
ROLFI Piero	70	Alfieri	2100	Padova	14-Jan-18

punti **60m,Lungo, peso7.25,alto,60hs(106),asta,1000**
2100 8.82, 7.65, 1.41, 12.47, 2.80', 3.45.04

ICOSATHLON Master

PORCELLANA Luca 72 DLF 9221 **M40** Lodi 07-Sep-14
100 13.30, **lungo** 5.16, **200h** 31.38, **peso** 7.55, **5000** 18.48.36, **800** 2.20.16, **alto** 1.60, **400m** 62.88, **mart** 12.54, **3000st** 12.02.68
110h 22.16, **disco** 20.38, **200m** 27.02, **asta** 1.80, **3000** 10.54.90, **400hs** 70.62, **giave** 22.04, **1500** 5.11.44, **triplo** 10.20, **10000** 41.21.96

M39

atleta	anno	società	prestaz	W	località	data
Metri 50 piani						
ROLFI Piero	70	Alfieri	7,68		Parma	21-Jan-23
Metri 60 piani						
GRAZIANO Mauro	66	Alfieri	7,26		Ancona	05-Mar-11
AMERIO Roberto	65	Alfieri	7,57		Ancona	4-Mar-06
BASSI Paolo	68	Alfieri	7,58		Aosta	19-Feb-11
RUFFINENGO Andrea	76	Hammer Team	7,87		Aosta	18-Feb-17
LUPO Gianluca	67	Alfieri	7,95		Torino	12-Feb-02
MERLO Marco	64	Alfieri	8,02		Ancona	08-Mar-14
FRACCHIA Giorgio	48	Alfieri	8,03		Torino	8-Feb-89
PORCELLANA Luca	72	DLF	8,06		Aosta	24-Feb-13
LA BARBERA Roberto	67	Alfieri	8,06		Ancona	09-Mar-13
VIARENGO Giorgio	69	Alfieri	8,14		Ancona	20-Mar-21
VOGLIOTTI Ugo	41	Alfieri	8,17		Torino	1-Apr-89
LI SANTI Giuseppe	68	Alfieri	8,20		Ancona	23-Feb-19
Metri 80 piani						
GRAZIANO Mauro	66	Alfieri	9,39	-0.1	Mondovì	01-May-12
BASSI Paolo	68	Alfieri	9,7		Asti	02-Apr-11
PORCELLANA Luca	72	DLF Asti	9,9		Asti	02-Apr-11
MERLO Marco	64	Alfieri	10,1		Asti	02-Apr-11
VERNA Carlo	60	Alfieri	10,3		Asti	4-Apr-09
VOGLIOTTI Ugo	41	Alfieri	10,6		Asti	5-Apr-98
ROLFI Piero	70	Alfieri	11,07	-0.1	Mondovì	01-May-12
FRACCHIA Giorgio	48	Alfieri	10,9		Asti	10-Apr-99
DUINO Pasquale	67	Alfieri	10,9		Asti	02-Apr-11
ASINARI Giorgio	54	Alfieri	11,4		Asti	8-Apr-00
CERRUTI Giovanni	46	Alfieri	11,5		Asti	02-Apr-11
Metri 100 piani						
GRAZIANO Mauro	66	Alfieri	11,11	+1.3	Donnas	14-Jul-12
VIARENGO Giorgio	69	Alfieri	12,13	+1.5	Donnas	01-Jun-08
BASSI Paolo	68	Alfieri	11,95	+0.8	Fossano	07-Jul-11
AMERIO Roberto	65	Alfieri	11,9		Giaveno	13-May-06
LA BARBERA Roberto	67	Alfieri	12,34	+0.7	Borgaretto	15-Jun-13
PORCELLANA Luca	72	DLF Asti	12,41	0.0	Novara	01-May-11
FASSIO Valter	55	Alfieri	12,3		Asti	12-Oct-06
MERLO Marco	64	Alfieri	12,55	0.0	Modena	05-Jul-14
FRACCHIA Giorgio	48	Alfieri	12,4		Asti	24-Apr-88
DE GIORGIS Angelo	66	Alfieri	12,64		Chivasso	2-Jul-05
VERNA Carlo	60	Alfieri	12,4		Borgaretto	19-May-10
VERNA Carlo	60	Alfieri	12,67		Torino	5-May-07
100 Yars (91,44 m)						
SALI Vito	50	Alfieri	13,99		Genova	7-Jun-17
SIANO Gaetano	56	Alfieri	13,84		Genova	7-Jun-17
Metri 150 piani						
GRAZIANO Mauro	66	Alfieri	16,6	+0.6	Asti	08-Oct-11
BASSI Paolo	68	Alfieri	17,6		Villanova	22-Sep-12
AMERIO Roberto	65	Alfieri	18,1		Villanova	22-Sep-12
PORCELLANA Luca	72	DLF Asti	18,5	+0.6	Asti	08-Oct-11
VERNA Carlo	60	Alfieri	18,8		Asti	7-Apr-07
MERLO Marco	64	Alfieri	19,1		Asti	7-Apr-07
IUDICELLI Francesco	70	Alfieri	19,55	+0.4	Novara	17-Apr-11
FRACCHIA Giorgio	48	Alfieri	19,4		Asti	6-Apr-91
LI SANTI Giuseppe	68	Alfieri	19,85	+0.4	Chivasso	15-Apr-18
VOGLIOTTI Ugo	41	Alfieri	19,9		Asti	5-Apr-97
ROLFI Piero	70	Alfieri	21,00	+0.1	Cuneo	08-Sep-19
Metri 200 piani						
GRAZIANO Mauro	66	Alfieri	22,44	+1.6	Comacchio	24-Jun-12
AMERIO Roberto	65	Alfieri	23,77	+2.0	Donnas	18-Jun-06
BASSI Paolo	68	Alfieri	24,62		Ivrea	11-Sep-10
LA BARBERA Roberto	67	Alfieri	24,89	+1.0	Grosseto	12-May-13
LUPO Gianluca	67	Alfieri	24,96	-0.9	Alba	24-Jun-10
MERLO Marco	64	Alfieri	25,33	+0.4	Modena	06-Jul-14
BONIFACIO Gaetano	66	Alfieri	25,42	-0.8	Borgaretto	6-Oct-18
PORCELLANA Luca	72	DLF Asti	25,2		Asti	19-May-11
FRACCHIA Giorgio	48	Alfieri	25,4		Milano	1-Jun-88
VERNA Carlo	60	Alfieri	25,64		Chivasso	10-Jun-07
VIARENGO Giorgio	69	Alfieri	25,70	-0.4	Borgaretto	25-Sep-11
errore di cronometraggio						
MERLO Marco	64	Alfieri	24,64	-2.4	Santhia	22-Jun-14
Metri 250 piani						
LA BARBERA Roberto	67	Alfieri	32,53		Savona	26-Apr-14
FRACCHIA Giorgio	48	Alfieri	36,1		Santhia	21-Oct-95
Metri 300 piani						
GRAZIANO Mauro	66	Alfieri	36,7		Asti	02-Apr-11
PORCELLANA Luca	72	DLF Asti	40,0		Asti	02-Apr-11
BONIFACIO Gaetano	66	Alfieri	40,69		Chivasso	15-Apr-17
VERNA Carlo	60	Alfieri	41,2		Asti	5-Apr-08
BASSI Paolo	68	Alfieri	41,24		Novara	22-Apr-12
IUDICELLI Francesco	70	Alfieri	41,55		Novara	17-Apr-11
MERLO Marco	64	Alfieri	42,2		Asti	4-Apr-09
FRACCHIA Giorgio	48	Alfieri	43,5		Asti	10-Apr-94
POVERO Franco	54	Alfieri	44,5		Asti	4-Apr-09
PIA Flavio	65	Castellalfero	45,69		Alba	24-Oct-09
SARACCO Ezio	61	Alfieri	47,5		Asti	2-Apr-11
FASSIO Andrea	57	Alfieri	48,8		Asti	5-Apr-08
Metri 400 piani						
AMERIO Roberto	65	Alfieri	53,15		Ostia	30-Sep-06
GRAZIANO Mauro	66	Alfieri	53,6		Alessandria	02-Oct-10
PORCELLANA Luca	72	DLF	55,03		Asti	09-Jun-12
LA BARBERA Roberto	67	Alfieri	55,54		Salò	01-Aug-12
BONIFACIO Gaetano	66	Alfieri	56,15		Aosta	17-Jun-17
VERNA Carlo	60	Alfieri	57,20		Torino	5-May-07
BASSI Paolo	68	Alfieri	57,36		Torino	21-May-17
IUDICELLI Francesco	70	Alfieri	57,62		Cattolica	20-Jun-09
LUPO Gianluca	67	Alfieri	57,65		Alessandria	26-Jun-09
MERLO Marco	64	Alfieri	58,02		Alessandria	14-Jul-10
FRACCHIA Giorgio	48	Alfieri	58,2		Asti	3-Jul-88

atleta	anno	società	prestaz	W	località	data
Metri 500 piani						
IUDICELLI Francesco	70	Alfieri	1,14,38		Villanova	25-Apr-09
FRACCHIA Giorgio	48	Alfieri	1,15,6		Asti	8-Apr-95
VERNA Carlo	60	Alfieri	1,17,3		Asti	10-Apr-10
DEMARIA Aldo	43	Brancaleone	1,21,0		Asti	8-Apr-95
PIA Flavio	58	Castellalfero	1,23,1		Asti	10-Apr-10
SCHIAVITANO Ugo	50	Brancaleone	1,23,5		Asti	8-Apr-95
BORTOLATO Gianni	45	Brancaleone	1,27,5		Asti	8-Apr-95
CATALDO Domenico	48	Brancaleone	1,27,5		Asti	8-Apr-95
MUSSO Paolo	60	Alfieri	1,27,8		Asti	16-Apr-05
SARACCO Ezio	61	Alfieri	1,30,1		Asti	10-Apr-10
POVERO Franco	54	Alfieri	1,31,1		Asti	16-Apr-05
BAGAROLO Giuseppe	55	Alfieri	1,34,3		Asti	16-Apr-05
NETTINI Giuseppe	56	Alfieri	1,35,7		Asti	16-Apr-05
TONEL Romeo	58	Alfieri	1,37,5		Asti	10-Apr-10

Elio Binelli 1983

Luca Brusasco 2023

atleta	anno	società	prestaz	W	località	data
Metri 800 piani						
ELIA Marco	76	Alfieri	2,05,25		Borgaretto	25-Jun-17
PORCELLANA Luca	72	DLF Asti	2,05,53		Villanova	25-Apr-11
CANTARELLI Massim	66	Brancaleone	2,10,24		Genova	27-Feb-05
SCASSA Alessandro	77	Brancaleone	2,12,99		Celle	19-Jul-23
IUDICELLI Francesco	70	Alfieri	2,14,63		Torino	5-Jul-09
IPPOLITO Vincenzo	72	Alfieri	2,14,77		Borgaretto	2-Jul-17
ANEDDA Giovanni	56	Alfieri	2,16,32		Ancona	2-Mar-07
MELIS Lorenzo	69	Alfieri	2,16,44		Aosta	6-Sep-09
BONIFACIO Gaetano	66	Alfieri	2,17,39		Asti	19-May-18
RUGGIERO Rosario	59	Mezzaluna	2,17,7		Asti	8-Oct-06
BERTOLINO Sergio	62	Alfieri	2,18,0		Asti	13-Oct-07
FERRERO Enzo	62	Alfieri	2,19,17		Macerata	7-Oct-07
MIERES Mario	54	Alfieri	2,20,46		Alessandria	8-Jul-09
VERNA Carlo	60	Alfieri	2,21,5		Asti	12-May-07
Metri 1000 piani						
PORCELLANA Luca	72	DLF	2,43,72		Novara	22-Apr-12
CANTARELLI Massim	66	Brancaleone	2,44,32		Monaco	29-Jul-08
CIPOLLA Franco	49	Brancaleone	2,50,0		Asti	29-Apr-94
MISCHIATTI Renzo	45	Alfieri	2,54,8	⌘	Asti	30-Jun-85
DI PIETRO Maurizio	69	Brancaleone	2,55,48		Monaco	21-Jul-17
COSTA Giorgio	59	Mezzaluna	2,55,8		Monaco	22-Jul-11
SCASSA Alessandro	77	Brancaleone	2,57,28		Monaco	12-Jul-19
ZULIAN Alex	79	Brancaleone	2,57,52		Monaco	12-Jul-19
RUGGIERO Rosario	59	Mezzaluna	2,59,1		Asti	02-Apr-11
BELLONE Roberto	69	Brancaleone	2,59,3		Monaco	22-Jul-11
IPPOLITO Vincenzo	72	Alfieri	2,59,56		Monaco	12-Jul-19
CIPOLLA Franco	49	Alfieri	3,01,3		Asti	9-Apr-95
DAL COL Christian	77	Alfieri	3,03,65		Monaco	20-Jul-18
FRACCHIA Giorgio	48	Alfieri	3,04,9		Seggiano	19-May-93
MUSSO Paolo	60	Alfieri	3,11,6		Celle	26-Dec-07
PISISTRATO Andrea	71	Alfieri	3,17,27		Monaco	10-Aug-22
SARACCO Ezio	61	Alfieri	3,17,6		Celle	26-Dec-12
GUGLIELMINETTI Domen	63	Alfieri	3,21,30		Monaco	21-Jul-23
FASANO Marco	61	Alfieri	3,26,2	⌘	Asti	8-Jun-03
Metri 1500						
CANTARELLI Massim	66	Brancaleone	4,14,9		Celle	9-Jun-04
RUGGIERO Rosario	59	Mezzaluna	4,20,8		Santhia	30-May-98
CIPOLLA Franco	49	Brancaleone	4,22,3		Asti	3-Sep-94
AVATANEO Matteo	58	Villanova	4,24,8		Buggiano	2-Oct-99
SPEZIALE Sebastiano	58	Brancaleone	4,26,7		Santhia	28-Jun-97
MELIS Lorenzo	69	Alfieri	4,26,93		Cattolica	21-Jun-09
PORCELLANA Luca	72	DLF	4,29,17		Villanova	25-Apr-12
FERRERO Enzo	62	Alfieri	4,29,7		Cesenatico	27-Sep-03
COSTA Giorgio	59	Mezzaluna	4,31,15		Ancona	28-Feb-09
BRIGNOLIO Gianfranco	55	Villanova	4,32,3		Santhia	26-Jun-99
FANTETTI Michelangelo	70	Alfieri	4,37,97		Chivasso	10-Jun-23
BERTOLINO Sergio	62	Alfieri	4,38,4		Asti	9-Oct-05
CIPOLLA Franco	49	Alfieri	4,40,12		Ostia	30-Sep-06
MUSSO Paolo	60	Alfieri	4,41,2		Asti	10-Sep-02
IPPOLITO Vincenzo	72	Alfieri	4,43,17		Chivasso	19-Jun-22
MISCHIATTI Renzo	45	Alfieri	4,45,2	⌘	Asti	2-Nov-85
AMATEIS Dario	58	Alfieri	4,50,62		Donnas	04-Jun-11
BRUSASCO Luca	85	Alfieri	4,51,58		Torino	06-May-23

M39

Miglio

atleta	anno	società	prestaz	W	località	data
MELIS Lorenzo	69	Alfieri	4,47,72		Susa	6-Aug-09
CANTARELLI Massim	66	Brancaleone	4,50,3		Ovada	16-Apr-10
RUGGIERO Rosario	59	Mezzaluna	4,52,50		Genova	25-Apr-09
PORCELLANA Luca	72	DLF Asti	4,55,5		Ovada	14-Apr-11
COSTA Giorgio	59	Mezzaluna	5,00,7		Alessandria	8-Mar-08
SCASSA Alessandro	77	Brancaleone	5,01,8		Novi	24-Sep-21
FANTETTI Michelangelo	70	Alfieri	5,08,6		Asti	05-Oct-23
FARANDA Achille	70	Brancaleone	5,10,0		Genova	28-Apr-18
BELLONE Roberto	69	Brancaleone	5,11,2		Ovada	16-Apr-10
BAGAROLO Giuseppe	55	Alfieri	5,18,1		Asti	21-Sep-96
MUSSO Paolo	60	Alfieri	5,23,8		Asti	3-Oct-09
AMATEIS Dario	58	Alfieri	5,24,3		Asti	3-Oct-09
CIPOLLA Franco	49	Alfieri	5,27,65		Susa	6-Aug-09
GUGLIELMINETTI Domen	63	Alfieri	5,32,7		Novi	23-Sep-22
SARACCO Ezio	61	Alfieri	5,35,9		Ovada	16-Apr-10
BORIN Claudio	67	Alfieri	5,36,03		Asti	30-Apr-16
MATRONE Massimo	74	Alfieri	5,43,2		Novi	12-Apr-14

Metri 2000

atleta	anno	società	prestaz	W	località	data
CANTARELLI Massim	66	Brancaleone	6,20,2		Asti	4-Apr-09
MUSSO Paolo	60	Alfieri	6,23,5		Asti	17-Apr-04
TERZUOLO Mauro	52	Brancaleone	6,26,6		Asti	9-Apr-95
SCHIAVINATO Ugo	50	Brancaleone	6,27,5		Asti	9-Apr-95
BAGAROLO Giuseppe	55	Alfieri	6,27,7		Asti	9-Apr-95
RUGGIERO Rosario	59	Mezzaluna	6,28,03		Alba	23-Oct-10
AMATEIS Dario	58	Brancaleone	6,29,2		Asti	17-Apr-04
BOSCO Guido	66	Mezzaluna	6,33,0		Asti	5-Apr-08
AMATEIS Dario	58	Alfieri	6,34,4		Asti	4-Apr-09
BELLONE Roberto	69	Brancaleone	6,48,8		Asti	4-Apr-09
AVATANEO Matteo	58	Mezzaluna	6,54,00		Villanova	25-Apr-13
CIPOLLA Franco	49	Alfieri	7,07,5		Asti	17-Apr-04
BERSANO Luigi	56	Alfieri	7,28,4		Asti	29-Jun-95
FRUSCIANTE Elio	58	Alfieri	7,33,6		Asti	8-Apr-01
NETTINI Giuseppe	56	Alfieri	7,33,9		Asti	17-Apr-04
FRACCHIA Giorgio	48	Alfieri	7,53,1		Asti	29-Jun-95
RAVIOLA Renzo	55	Alfieri	7,56,2		Asti	8-Apr-06
ASINARI Giorgio	54	Alfieri	8,56,52		Alba	25-Oct-08

Metri 3000

atleta	anno	società	prestaz	W	località	data
COSTA Giorgio	59	Mezzaluna	9,07,89		Genova	8-Feb-04
FERRERO Enzo	62	Brancaleone	9,17,1		Arquata	12-Jun-01
MELIS Lorenzo	69	Alfieri	9,19,63		Ancona	04-Mar-11
CANTARELLI Massim	66	Brancaleone	9,21,5		Acqui	4-Sep-07
FERRERO Enzo	62	Alfieri	9,23,0		Borgaretto	6-Jul-02
RUGGIERO Rosario	59	Mezzaluna	9,23,09		Genova	8-Feb-04
MISCHIATTI Renzo	45	Alfieri	9,29,7		Torino	30-May-85
DELLAFERRERA Mass	71	Brancaleone	9,36,5		Ovada	14-Apr-15
CIPOLLA Franco	49	Brancaleone	9,36,8		Borgaretto	9-Jul-98
CIMINO Massimo	74	Brancaleone	9,38,03		Alba	10-Apr-20
SPEZIALE Sebastiano	58	Brancaleone	9,41,7		Savona	13-Jun-01
CIPOLLA Franco	49	Alfieri	9,49,70		Alessandria	9-Jul-05
MUSSO Paolo	60	Alfieri	9,50,86		Salerno	1-Oct-05
IPPOLITO Vincenzo	72	Alfieri	10,00,2		Asti	02-Sep-17
AMATEIS Dario	58	Alfieri	10,09,76		Ancona	27-Feb-09
BAGAROLO Giuseppe	55	Alfieri	10,16,6		Santhia	17-Jun-95
BUSO Claudio	58	Alfieri	10,18,1		Santhia	31-May-98
PUNGITORE Domenico	49	Alfieri	10,56,0		Asti	2-Jun-90

Metri 5000

atleta	anno	società	prestaz	W	località	data
FERRERO Enzo	62	Brancaleone	15,38,3		Villanova	24-Jun-01
FERRERO Enzo	62	Alfieri	15,40,91		Torino	20-May-02
CIPOLLA Franco	49	Brancaleone	15,45,0		Savona	13-Jul-94
COSTA Giorgio	59	Mezzaluna	15,45,8		Asti	19-Sep-02
CANTARELLI Massim	66	Brancaleone	16,01,0		Acqui	27-May-08
AVATANEO Matteo	58	Villanova	16,02,2		Asti	1-Jan-99
DELLAFERRERA Mass	71	Brancaleone	16,09,5		Asti	30-Sep-10
MISCHIATTI Lorenzo	45	Alfieri	16,12,8		Asti	9-Jun-84
RUGGIERO Rosario	59	Mezzaluna	16,17,4		Asti	19-Sep-02
CARBONE Stefano	64	Brancaleone	16,17,8		Celle	19-May-04
TAGNESI Filippo	54	Brancaleone	16,29,5		Asti	7-Sep-93
GAMBETTA Silvio	69	Alfieri	16,33,0	P	Asti	20-Mar-94
CIPOLLA Franco	49	Alfieri	16,47,8		Asti	9-Sep-04
MELIS Lorenzo	69	Alfieri	16,48,04		Cattolica	19-Jun-09
MUSSO Paolo	60	Alfieri	16,54,6		Villanova	22-Sep-05
STAROPOLI Luca	70	Alfieri	17,03,38		Saluzzo	13-Jul-16
FISCHETTI Riccardo	75	Alfieri	17,10,04		Torino	27-May-18
FANTETTI Michelangelo	70	Alfieri	17,10,38		Borgaretto	14-May-23
FARAONI Cenni	72	Alfieri	17,18,98		Torino	05-Oct-13

Metri 10000

atleta	anno	società	prestaz	W	località	data
AVATANEO Matteo	58	Villanova	31,43,0		Cesenatico	14-Sep-98
CIPOLLA Franco	49	Brancaleone	33,02,7		Caorle	16-Sep-94
FERRERO Enzo	62	Alfieri	33,11,0	P	Asti	28-Mar-04
COSTA Giorgio	59	Mezzaluna	33,12,57		Arhus	22-Jul-04
MISCHIATTI Lorenzo	45	Alfieri	33,43,7		Torino	12-May-84
MELIS Lorenzo	69	Alfieri	34,19,63		Borgaretto	18-Jun-11
BERTOLINO Sergio	62	Alfieri	35,13,0	P	Asti	9-Apr-05
LOTTERO Franco	40	Alfieri	35,18,0	P	Asti	28-Mar-82
AMATEIS Dario	58	Mezzaluna	35,22,5		Villanova	25-May-06
RUGGIERO Rosario	59	Mezzaluna	35,22,7		Villanova	25-May-06
CIPOLLA Franco	49	Alfieri	35,32,5		Asti	9-Oct-04
FACCARELLO Davide	71	Alfieri	35,42,7	P	Asti	27-Mar-11
MUSSO Paolo	60	Alfieri	35,46,8	P	Asti	31-Mar-07
BAGAROLO Giuseppe	55	Alfieri	35,55,0	P	Asti	20-Mar-94
QUIRICO Domenico	51	Alfieri	36,02,0	P	Asti	1-Apr-90

Marcia Km 5

atleta	anno	società	prestaz	W	località	data
PADULA Gianni	65	Alfieri	29,19,93		Saronno	27-Jun-04
SARACCO Ezio	61	Alfieri	30,03,5		Alessandria	06-Oct-12
RAVIOLA Renzo	55	Alfieri	33,23,7		Santhia	30-Sep-11
COLASUONNO Giuseppe	56	Alfieri	34,18,78		Biella	29-Jun-03
FINELLO Paolo	72	Alfieri	35,30,12		Asti	18-May-19
TURELLO Naldo	55	Brancaleone	35,44,39		Mondovì	13-Jun-09
SERRA Gianluca	64	Alfieri	47,26,9		Asti	11-Jun-16

3000 siepi

atleta	anno	società	prestaz	W	località	data
RUGGIERO Rosario	59	Mezzaluna	10,34,57		Caorle	19-Jun-04
SCOFFONE Pieraldo	59	Brancaleone	11,01,73		Caorle	19-Jun-04
RUSSO Francesco	69	Castellalfero	11,08,10		Torino	11-Jul-09
MUSSO Paolo	60	Alfieri	11,29,4		Asti	2-Sep-07
MISCHIATTI Lorenzo	45	Alfieri	11,30,0	⌘	Asti	30-Jun-85
AMATEIS Dario	58	Villanova	11,36,6		Alessandria	27-Jun-98
PORCELLANA Luca	72	DLF	12,02,68		Lodi	07-Sep-14
GUOLO Gianni	61	Alfieri	12,29,20		Santhia	19-May-13
ALIOTTA Salvatore	74	Alfieri	13,49,9		Asti	12-Jun-16
CASABIANCA Angelo	54	Alfieri	14,52,9		Asti	19-Sep-01
POVERO Francesco	54	Alfieri	15,01,7		Lodi	21-Jul-13
BINELLI Elio	44	Alfieri	15,13,5	⌘	Asti	30-Jun-85
FRACCHIA Giorgio	48	Alfieri	17,19,50		Scheessel	3-Aug-08

KM 50 SU PISTA

atleta	anno	società	prestaz	W	località	data
BAGAROLO Giuseppe	55	Alfieri	3,46,51,8		Asti	22-Nov-98

METRI 60HS (100x9.14)

atleta	anno	società	prestaz	W	località	data
AMERIO Roberto	65	Alfieri	8,89		Clermont	20-Mar-08
LUPO Gianluca	67	Alfieri	9,44		Ancona	4-Mar-06
FRACCHIA Giorgio	48	Alfieri	9,55		Torino	25-Feb-89
GLEREAN Fabio	69	Alfieri	10,68		Ancona	27-Feb-09
PORCELLANA Luca	72	DLF Asti	11,34		Gent	16-Mar-11
ROLFI Piero	70	Alfieri	11,54		Ancona	20-Feb-10
FASSIO Andrea	57	Alfieri	12,31		Genova	6-Feb-04
GRAZIANO Carlo	56	Alfieri	12,64		Genova	25-Feb-05

METRI 60HS (106x9.14)

atleta	anno	società	prestaz	W	località	data
AMERIO Roberto	65	Alfieri	9,59		Bra	18-Jan-04
FRACCHIA Giorgio	48	Alfieri	10,1		Torino	21-Feb-88
FRACCHIA Giorgio	48	Alfieri	10,36		Torino	28-Mar-87
PORCELLANA Luca	72	DLF	11,29		Ancona	08-Mar-13
ROLFI Piero	70	Alfieri	11,83		Bra	12-Jan-19

METRI 110HS (100x9.14)

atleta	anno	società	prestaz	W	località	data
AMERIO Roberto	65	Alfieri	15,16		Bellinzona	9-Sep-06
FRACCHIA Giorgio	48	Alfieri	17,8		Verona	25-Jun-88
LUPO Gianluca	67	Alfieri	18,13	-1.7	Roma	12-Jun-10
TUTI Thomas	71	Alfieri	20,14	+0.9	Torino	04-Aug-13
PORCELLANA Luca	72	DLF Asti	20,83	-0.6	Bastia	29-May-11
ROLFI Piero	70	Alfieri	21,09	+0.4	Arezzo	3-Jun-18
DE MILANO Giuseppe	51	Alfieri	21,7		Asti	3-Jul-99
CARRIERO Renzo	75	Alfieri	24,76	+0.4	Regensburg	29-Jul-18

METRI 110hs (106)

atleta	anno	società	prestaz	W	località	data
FRACCHIA Giorgio	48	Alfieri	18,3		Asti	3-Jul-88
PORCELLANA Luca	72	DLF Asti	21,49	+0.6	Novara	01-May-11
TUTI Thomas	71	Alfieri	21,52	-0.5	Asti	16-Jul-16
ROLFI Piero	70	Alfieri	21,96	-0.6	Fossano	26-Apr-15
FASSIO Andrea	57	Alfieri	22,9		Asti	3-Sep-01
AMERIO Roberto	65	Alfieri	16,85	**+2.6**	Donnas	19-Jun-05

Roberto Amerio

METRI 200hs (76)

atleta	anno	società	prestaz	W	località	data
AMERIO Roberto	65	Alfieri	26,71		Alessandria	1-May-09
LUPO Gianluca	67	Alfieri	28,60	+0.2	Cagliari	03-Oct-10
FRACCHIA Giorgio	48	Alfieri	30,8		Asti	9-Apr-94
PORCELLANA Luca	72	DLF	31,13	+0.3	Asti	19-Jun-16
DE MILANO Giuseppe	51	Alfieri	32,8		Asti	7-Apr-07
POVERO Francesco	54	Alfieri	35,90		Lodi	07-Sep-14
GUOLO Gianni	61	Alfieri	36,2		Lodi	21-Jul-13
VOGLIOTTI Ugo	41	Alfieri	38,1		Asti	02-Apr-11
FASSIO Andrea	57	Alfieri	40,68	+1.1	Montecassiano	22-Sep-13

METRI 300hs (91)

atleta	anno	società	prestaz	W	località	data
AMERIO Roberto	65	Alfieri	42,5		Asti	16-Apr-05
PORCELLANA Luca	72	DLF Asti	48,3		Asti	03-Sep-11
DE MILANO Giuseppe	51	Alfieri	52,8		Novara	17-Apr-05

METRI 400hs (91)

atleta	anno	società	prestaz	W	località	data
AMERIO Roberto	65	Alfieri	57,17		Poznan	23-Jul-07
FRACCHIA Giorgio	48	Alfieri	63,8		Torino	8-May-88
PORCELLANA Luca	72	DLF	66,58		Borgaretto	03-Jul-16
MENEGALDO Mario	48	Alfieri	69,1		Torino	10-Jun-90
DE MILANO Giuseppe	51	Alfieri	74,42		Torino	15-May-05

Marcia Km 2

atleta	anno	società	prestaz	W	località	data
SARACCO Ezio	61	Alfieri	13,38,81		Alba	20-Oct-12

Marcia Km 3

atleta	anno	società	prestaz	W	località	data
TURELLO Naldo	55	Brancaleone	23,54,02		Beinasco	17-Sep-22
BERRUTI Massimo	68	Alfieri	24,02,46		Beinasco	17-Sep-22

Staffetta 4x100

ALFIERI (Amerio,Viarengo,Merlo,Graziano M)	45,60	Chivasso	24-Jun-06
CASTELLALFERO (Russo, Russo, Ingui, Pia)	59,81	Chivasso	24-Jun-06
Brancaleone (Bellone,Galati,Cantarelli,Amandola)	61,3	Asti	22-Sep-11

Staffetta 4x200

ALFIERI (Viarengo,Lupo,Amerio,Graziano M)	1,35,87	Ancona	5-Mar-06

M39

atleta	anno	società	prestaz	W	località	data
Staffetta 4x400						
ALFIERI (Landolfo,Verna,Graziano M, Amerio)			3,38,2		Lecce	14-Oct-07
Brancaleone (Gerbo,Bellone,Vicini,Cantarelli)			4,21,7		Asti	04-Sep-10
Staffetta Svedese (400+300+200+100)						
ALFIERI (Degiorgis,Lupo,Graziano M, Amerio)			2,08,29		Chivasso	3-Jul-05
Staffetta 4x1500						
BRANCALEONE (Terzuolo,Chiabrera,Pacchiega,Schia			19,32,6		Asti	1-Oct-94
Alfieri (Povero, Raviola, Cipolla, Guolo)			22,56,36		Asti	01-May-16

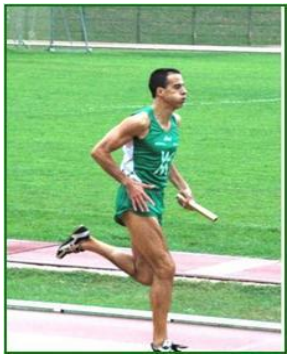

Carlo Verna 2007

atleta	anno	società	prestaz	W	località	data
Salto in ALTO						
PORCELLANA Luca	72	DLF	1,75		Bologna	13-May-12
MOLINARIS Piercarlo	51	Virtus	1,69		Santhia	30-May-98
FASSIO Valter	55	Alfieri	1,69		Ostia	30-Sep-06
CAPECE Damiano	67	Alfieri	1,66		Borgaretto	15-Jun-13
FASSIO Andrea	57	Alfieri	1,63		Giaveno	29-May-99
TUTI Thomas	71	Alfieri	1,62		Resenburg	30-Jul-17
FRACCHIA Giorgio	48	Alfieri	1,60		Milano	1-Jul-89
GARBEROGLIO Ugo	58	Alfieri	1,60		Asti	30-Sep-01
MOLINARIS Piercarlo	51	Alfieri	1,60		Cesenatico	27-Sep-03
OMEDE' Giulio	55	Alfieri	1,60		Chivasso	9-Jun-07
ROLFI Piero	70	Alfieri	1,55		Cuneo	08-Sep-13
GLEREAN Fabio	69	Alfieri	1,51		Ancona	27-Feb-09
Salto in LUNGO						
LA BARBERA Roberto	67	Alfieri	6,91	+1.4	Grosseto	07-Jun-19
FASSIO Valter	55	Alfieri	6,06		Novara	3-Sep-06
MOLINARIS Piercarlo	51	Virtus	6,05		Alessandria	27-Jun-98
FRACCHIA Giorgio	48	Alfieri	5,81		Verona	30-Jun-88
PORCELLANA Luca	72	DLF	5,73	+1.0	Bologna	13-May-12
MOLINARIS Piercarlo	51	Alfieri	5,61		Novara	11-May-03
FRACCHIA Riccardo	63	Castellalfero	5,45		Torino	8-May-05
RICHARDSON PALA Jai	85	Atl. Asti 2.2	5,45	+1.0	Mondovì	12-May-24
VERNA Carlo	60	Alfieri	5,42		Ancona	5-Mar-06
VOGLIOTTI Ugo	41	Alfieri	5,35		Milano	26-Apr-97
VIARENGO Giorgio	69	Alfieri	5,33		Novara	19-Jun-10
ROLFI Piero	70	Alfieri	5,11	+0.3	Santhia	20-Jul-14
GLEREAN Fabio	69	Alfieri	5,07		Ancona	27-Feb-09
TUTI Thomas	71	Alfieri	5,05	+1.0	Asti	16-Jul-16
Salto con l'ASTA						
CAPECE Damiano	67	Alfieri	3,90		Ancona	10-Mar-13
ROLFI Piero	70	Alfieri	3,30		Volpiano	8-Jul-18
IACOCCA Antonio	61	Alfieri	3,20		Asti	14-May-00
FRACCHIA Giorgio	48	Alfieri	3,10		Santhia	28-Aug-93
GROSSO Enrico	53	Alfieri	2,90		Borgaretto	2-Jul-17
GARBEROGLIO Ugo	58	Alfieri	2,80		Asti	30-Sep-01
TUTI Thomas	71	Alfieri	2,80		Torino	04-Aug-13
CARRIERO Renzo	75	Alfieri	2,60		Regensburg	29-Jul-18
FASSIO Andrea	57	Alfieri	2,50		Ancona	4-Mar-06
TONEL Romeo	58	Alfieri	2,40		Asti	17-Apr-04
Salto TRIPLO DA FERMO						
FRACCHIA Giorgio	48	Alfieri	7,46		Cossato	4-Oct-97
VOGLIOTTI Ugo	41	Alfieri	6,74		Cossato	4-Oct-97
COLASUONNO Giuseppe	56	Alfieri	6,27		Santhia	21-Oct-95
DEAMBROGIO Franco	51	Alfieri	6,15		Santhia	21-Oct-95
MAROCCO Luciano	52	Alfieri	5,97		Santhia	21-Oct-95
Salto TRIPLO						
RICHARDSON PALA Jai	85	Atl. Asti 2.2	13,53	+0.6	Mondovì	12-May-24
FASSIO Valter	55	Alfieri	13,00		Milano	30-Jun-07
VIARENGO Giorgio	69	Alfieri	11,96		Macerata	15-Jun-08
MOLINARIS Piercarlo	51	Atl. Asti	11,61		Asti	15-Jun-96
FRACCHIA Giorgio	48	Alfieri	11,30		Torino	25-Feb-89
OMEDE' Giulio	55	Alfieri	10,75		Asti	7-Oct-06
PORCELLANA Luca	72	DLF	10,20		Lodi	07-Sep-14
VOGLIOTTI Ugo	41	Alfieri	10,21		Torino	1-Apr-89
MOLINARIS Piercarlo	51	Alfieri	9,68	+0.3	Asti	19-May-18
SARACCO Ezio	61	Alfieri	9,40		Alessandria	06-Jun-15
POVERO Francesco	54	Alfieri	9,07		Lodi	07-Sep-14
DE MILANO Giuseppe	51	Alfieri	9,03		Asti	9-Oct-05
ROLFI Piero	70	Alfieri	8,92	⌘	Asti	29-Oct-11
CAPECE Damiano	67	Alfieri	10,93	**+2.6**	Montecassiano	21-Sep-13

Luciano Marocco, protagonista nel 1995 di un'epica gara di salto in lungo (e triplo) da fermo

atleta	anno	società	prestaz	W	località	data
Salto in LUNGO DA FERMO						
FRACCHIA Giorgio	48	Alfieri	2,57		Santhia	22-Oct-94
DEAMBROGIO Franco	51	Alfieri	2,43		Santhia	21-Oct-95
ROLFI Piero	70	Alfieri	2,40		Pavia	18-Apr-22
MAROCCO Luciano	52	Alfieri	2,37		Santhia	21-Oct-95
VOGLIOTTI Ugo	41	Alfieri	2,35		Cossato	4-Oct-97
COLASUONNO Giuseppe	56	Alfieri	2,15		Santhia	21-Oct-95
CASCARANO Luigi	50	Alfieri	1,83		Santhia	21-Oct-95
Getto del PESO Kg 7,26						
IACOCCA Antonio	61	Alfieri	13,52		Milano	1-Jul-07
SOKOLI Tonin	58	Alfieri	12,89		Alessandria	6-Jul-05
BARRERA Franco	47	Alfieri	12,55		Chivasso	9-Jul-90
CONDRO' Andrea	44	Alfieri	11,96		Asti	20-May-88
IANNONE Fabrizio	85	Atl. Asti 2.2	11,84		Roma	21-Jun-24
LA PADULA Giuseppe	58	Alfieri	11,34		Alessandria	06-Jun-10
JULITA Ivano	48	Alfieri	11,13		Santhia	28-Jun-97
GIANOTTI Roberto	74	Alfieri	10,97		Borgaretto	16-Jun-13
GRAZIANO Carlo	56	Alfieri	10,70		Asti	7-Jul-96
MAROCCO Luciano	52	Alfieri	10,48		Torino	26-May-91
MORINO Giuseppe	32	Alfieri	10,40		Asti	31-May-80
COLASUONNO Angelo	52	Alfieri	10,40		Alessandria	12-Jun-93
Getto del PESO Kg 10						
FRACCHIA Giorgio	48	Alfieri	6,14		Borgosesia	25-Oct-08
ASINARI Giorgio	54	Alfieri	4,86		Biella	26-Oct-08
Getto del PESO Kg 15						
FRACCHIA Giorgio	48	Alfieri	4,72		Borgosesia	25-Oct-08
ASINARI Giorgio	54	Alfieri	3,97		Biella	26-Oct-08
Lancio del DISCO Kg 2						
IACOCCA Antonio	61	Alfieri	43,03		Clusone	17-Jun-01
SOKOLI Tonin	58	Alfieri	37,54		Asti	13-May-04
BRERO Paolo	69	Alfieri	35,94		Asti	13-Oct-12
FASSIO Andrea	57	Alfieri	35,36		Asti	5-Jul-97
JULITA Ivano	48	Alfieri	34,10		Santhia	28-Jun-97
PAGOTTO Amerigo	56	Villanova	33,77		Alessandria	27-Jun-98
COLASUONNO Angelo	52	Alfieri	32,76		Asti	4-Apr-92
IANNONE Fabrizio	85	Atl. Asti 2.2	32,65		Novara	28-Jan-24
MAROCCO Luciano	52	Alfieri	32,50		Asti	2-Sep-95
ALFERO Guido	51	Alfieri	32,07		Donnas	13-Jul-05
CONDRO' Andrea	44	Alfieri	31,88		Asti	20-May-88
BARRERA Franco	47	Alfieri	30,34		Torino	10-Jun-90
Lancio del GIAVELLOTTO 800gr						
TUBINO Aldo	41	Alfieri	49,52		Asti	4-Jul-84
GRAZIANO Carlo	56	Alfieri	49,44		Giaveno	24-May-97
IACOCCA Antonio	61	Alfieri	49,40		Asti	14-May-00
CAVALLOTTO Giuseppe	67	Alfieri	46,63		Formia	20-Sep-08
TUTI Thomas	71	Alfieri	46,03		Desenzano	25-May-14
RAVIZZA Mario	54	Alfieri	44,66		Asti	1-May-93
GLEREAN Fabio	69	Alfieri	41,85		Aosta	5-Sep-09
FRACCHIA Giorgio	48	Alfieri	41,38		Asti	13-Jun-87
SOKOLI Tonin	58	Alfieri	40,22		Ostia	30-Sep-06
PIAZZA Pierdomenico	59	Alfieri	39,84		Mestre	11-Feb-17

Piero Rolfi 2013

M39

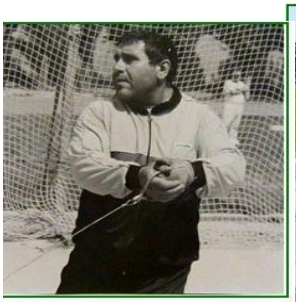

Angelo Colasuonno 1991 e Roberto Gianotti

SHOTORAMA

FRACCHIA Giorgio	48	Alfieri	36,21	Borgosesia	25-Oct-08
ASINARI Giorgio	54	Alfieri	28,97	Biella	26-Oct-08
36,21	**kg 5** 9.30, **kg 6** 8.56, **kg 7.26** 7.49, **kg 10** 6.14, **kg 15** 4.72				
28,97	**kg 5** 7.49, **kg 6** 6.58, **kg 7.26** 6.07, **kg 10** 4.86, **kg 15** 3.97				

PENTATHLON LANCI

			punti			
IACOCCA Antonio	61	Alfieri	3153	**M45**	Vercelli	25-Oct-07
GRAZIANO Carlo	56	Alfieri	2852	**M40**	Bellaria	14-Sep-97
GIANOTTI Roberto	74	Alfieri	2637	**M40**	Santhia	10-Apr-16
ROLFI Piero	70	Alfieri	1884	**M40**	Santhia	02-Jun-10
ROLFI Piero	70	Alfieri	1312	**M40**	Asti	15-Sep-13
CORSO Claudio	78	Raibow Planet	1251		Asti	5-Sep-24
3153	**Peso** 12.01, **MC** 11.75, **disco** 39.13, **martello** 35.65, **giavell** 39.20					
2852	**Peso** 10.21, **MC** 13.12 **(12 kg)**, **disco** 29.72, **mart** 31.22, **giav** 49.34					
2637	**Peso** 10.77, **MC** 13.02, **disco** 27.86, **martello** 41.39, **giavell** 24.04					
1884	**Peso** 7.74, **MC** 4.50, **disco** 22.11, **martello** 14.98, **giavell** 30.28					
1312	**Peso** 7.37, **MC** 4.86, **disco** 20.99, **martello** 12.20, **giavell** 28.62					
1251	**Peso** 7.12, **MC** 4.74, **disco** 17.11, **martello** 16.22, **giavell 20.48**					

PENTATHLON ASSOLUTO (Tabella assoluta)

			punti			
BOSTICCO Adriano	64	Alfieri	1396	**ASS**	Asti	02-Oct-16
POVERO Francesco	54	Alfieri	1272	**ASS**	Asti	02-Oct-16
VERNA Carlo	60	Alfieri	1246	**ASS**	Asti	02-Oct-16
FASSIO Andrea	57	Alfieri	994	**ASS**	Asti	02-Oct-16
ROLFI Piero	70	Alfieri	937	**ASS**	Asti	02-Oct-16
1396	**lungo** 3.91, **giavell** 27.34, **200m** 29.9, **disco** 22.50, **1500m** 5.33.8					
1272	**lungo** 4.21, **giavell** 21.40, **200m** 29.3, **disco** 22.64, **1500m** 6.03.13					
1246	**lungo** 4.59, **giavell** 24.69, **200m** 29.7, **disco** 16.25, **1500m** 6.01.8					
994	**lungo** 3.74, **giavell** 25.50, **200m** 32.7, **disco** 22.86, **1500m** 6.29.0					
937	**lungo** 4.70, **giavell** 29.09, **200m** NP, **disco** 22.80, **1500m** NP					

EPTATHLON MASTER (tabelle diverse)

			punti			
FRACCHIA Giorgio	48	Alfieri	4827	**M40**	Novi	29-Sep-91
FRACCHIA Giorgio	48	Alfieri	2907	**M45**	Voghera	3-Jul-94
FASSIO Andrea	57	Alfieri	3126	**M45**	Comacchio	4-Jun-05
punti	**100, lungo, peso, alto, 400, giavell, 1500**					
4827	12.8, 5.19, 8.91, 1.45, 62.7, 34.44, 5.42.3					
2907	12.9, 5.02, 9.16, 1.49, 62.2, 37.06, 5.14.8					
3126	14.53, 4.45, 8.24, 1.51, 67.75, 31.23, 5.51.13					

DECATHLON ASSOLUTO

		Tabelle assolute	punti			
FRACCHIA Giorgio	48	Alfieri	4646		Asti	3-Jul-88
PORCELLANA Luca	72	DLF Asti	3832		Novara	01-May-11
TUTI Thomas	71	Alfieri	3618		Asti	16-Jul-16
ROLFI Piero	70	Alfieri	3186		Santhia	20-Jul-14
IACOCCA Antonio	61	Alfieri	2988		Asti	15-May-00
FASSIO Andrea	57	Alfieri	2955		Asti	3-Sep-01
VERNA Carlo	60	Alfieri	2749	⌘	Asti	10-Oct-12
BINELLI Elio	44	Alfieri	2489		Asti	23-Oct-83
SARACCO Ezio	61	Alfieri	2075		Novara	01-May-11
ASINARI Giorgio	54	Alfieri	1808		Asti	15-May-00
GUGLIELMINETTI Domenic	63	Alfieri	1009	⌘	Asti	31-Oct-20
punti	**100, lungo, peso, alto, 400, 110hs, disco, asta, giavell, 1500**					
4646	12.4, 5.57, 9.63, 1.60, 58.2, 18.3, 28.09, 3.00, 41.04, 5.09.5					
3832	12.41, 5.61, 7.99, 1.65, 57.80, 21.49, 18.74, 0.00, 25.56, 4.42.16					
3618	13,63, 5.05, 9.92, 1.51, 65.43, 21.52, 26.02, 2.40, 43.60, 5.30.90					
3186	13.69, 5.11, 7.85, 1.45, 64-07, 21.98, 22.56, 2.80, 30.55, 5.54.87					
2988	RIT, 4.82, 12.93, 1.35, RIT, RIT, 42.13, 3.20, 49.40, RIT					
2955	13.9, 4.41, 7.67, 1.50, 69.7, 22.9, 33.52, 2.50, 29.31, 5.53.9					
2749	13.6, 4.86, 7.19, 1.22, 64.5, 0.00, 19.13, 2.30, 27.30, 5.39.3					
2489	13.7, 4.63, 7.90, 1.20, 64.5, 0.00, 20.24, 1.60, 27.24, 5.23.8					
2075	14.28, 3.72, 7.65, 1.30, 66.53, 0.00, 19.08, 0.00, 21.07, 5.31.11					
1808	14.6, 3.62, 6.57, 1.35, 70.2, RIT, 17.12, NC, 23.56, 5.44.3					
1009	15.4, 3.00, 4.99, 0.00, 70.0, 0.0, 9.00, 0.00, 12.69, 5.27.3					

ICOSATHLON Master

			punti			
PORCELLANA Luca	72	DLF	9221	**M40**	Lodi	07-Sep-14
	100 13.30, **lungo** 5.16, **200h** 31.38, **peso** 7.55, **5000** 18.48.36, **800** 2.20.16, **alto** 1.60, **400m** 62.88, **mart** 12.54, **3000st** 12.02.68					
	110h 22.16, **disco** 20.38, **200m** 27.02, **asta** 1.80, **3000** 10.54.90, **400hs** 70.62, **giave** 22.04, **1500** 5.11.44, **triplo** 10.20, **10000** 41.21.96					

atleta	anno	società	prestaz	W	località	data
MARTELLONE Kg 12						
GRAZIANO Carlo	56	Alfieri	13,12		Bellaria	14-Sep-97
MARTELLONE Kg 15.88						
GIANOTTI Roberto	74	Alfieri	13,16		Santhia	13-Mar-16
IACOCCA Antonio	61	Alfieri	11,75		Vercelli	25-Oct-07
RISSONE Paolo	65	Alfieri	11,29		Santhia	19-May-13
CORSO Claudio	78	Raibow Planet	5,08		Santhia	30-Jun-24
ROLFI Piero	70	Alfieri	4,86		Asti	15-Sep-13
Lancio del MARTELLO Kg 7,26						
GIANOTTI Roberto	74	Alfieri	48,04		Santhia	22-Jun-14
RISSONE Paolo	65	Alfieri	37,58		Asti	22-May-16
COLASUONNO Angelo	52	Alfieri	36,36		Asti	10-May-92
IACOCCA Antonio	61	Alfieri	35,65		Vercelli	25-Oct-07
RISSONE Gianni	45	Alfieri	33,20		Asti	23-May-87
MAROCCO Luciano	52	Alfieri	31,76		Asti	5-Sep-92
GRAZIANO Carlo	56	Alfieri	31,22		Bellaria	14-Sep-97
CONDRO' Andrea	44	Alfieri	31,08		Asti	5-Sep-93
CASCARANO Luigi	50	Alfieri	31,02		Asti	15-Jun-96
JULITA Ivano	48	Alfieri	26,46		Giaveno	29-May-99

PENTATHLON MASTER INDOOR

			punti			
PORCELLANA Luca	72	DLF Asti	2556	**M35**	Gent	16-Mar-11
PORCELLANA Luca	72	DLF	2824	**M40**	Ancona	09-Mar-12
GLEREAN Fabio	69	Alfieri	2554	**M40**	Ancona	27-Feb-09
FASSIO Andrea	57	Alfieri	2257	**M45**	Genova	25-Feb-05
GRAZIANO Carlo	56	Alfieri	2251	**M45**	Genova	25-Feb-05
AMERIO Roberto	65	Alfieri	2146	**M45**	Ancona	04-Mar-11
2556	**60hs** 11.34, **lungo** 5.51, **peso** 8.22, **alto** 1.60, **1000** 2.55.60					
2824	**60hs** 11.41, **lungo** 5.55, **peso** 7.58, **alto** 1.72, **1000** 2.53.70					
2554	**60hs** 10.68, **lungo** 5.07, **peso** 9.57, **alto** 1.51, **1000** 3.28.41					
2257	**60hs** 12.46, **lungo** 4.16, **peso** 8.30, **alto** 1.54, **1000** 3.38.88					
2251	**60hs** 12.64, **lungo** 4.39, **peso** 9.74, **alto** 1.39, **1000** 3.36.58					
2146	**60hs** 9.85, **lungo** 4.76, **peso** 7.90, **alto** 1.45, **1000** Rit					

PENTATHLON MASTER

			punti			
FRACCHIA Giorgio	48	Alfieri	3112	**M40**	Verona	30-Jun-88
PORCELLANA Luca	72	DLF	2447	**M40**	Asti	7-Oct-12
TUTI Thomas	71	Alfieri	2157	**M40**	Asti	6-Oct-13
PIA Flavio	65	Castellalfero	1997	**M45**	Asti	16-Oct-10
ROLFI Piero	70	Alfieri	1975	**M40**	Asti	9-Oct-11
MERLO Marco	64	Alfieri	1956	**M45**	Asti	6-Oct-13
BINELLI Elio	44	Alfieri	1736	**M40**	Verona	30-Jun-88
SARACCO Ezio	61	Alfieri	1694	**M45**	Asti	16-Oct-10
ALBERTI Luigi	68	DLF	1645	**M40**	Asti	16-Oct-10
GLORIOSO Gaetano	73	Alfieri	1574	**M45**	Asti	07-Oct-18
3112	**lungo** 5.81, **giavell** 40.64, **200m** 25.8, **disco** 29.22, **1500m** 5.05.3					
2447	**lungo** 5.21, **giavell** 23.98, **200m** 27.17, **disco** 21.92, **1500m** 4.46.54					
2157	**lungo** 4.54, **giavell** 37.85, **200m** 28.22, **disco** 27.59, **1500m** 5.46.07					
1997	**lungo** 4.11, **giavell** 20.34, **200m** 29.4, **disco** 16.24, **1500m** 5.07.2					
1975	**lungo** 4.66, **giavell** 31.51, **200m** 27.7, **disco** 22.16, **1500m** 5.48.4					
1956	**lungo** 4.79, **giavell** 18.16, **200m** 26.27, **disco** 17.33, **1500m** 6.17.00					
1736	**lungo** 4.41, **giavell** 27.92, **200m** 30.0, **disco** 23.72, **1500m** 5.48.7					
1694	**lungo** 3.27, **giavell** 20.46, **200m** 30.7, **disco** 17.06, **1500m** 5.19.0					
1645	**lungo** 3.50, **giavell** 17.44, **200m** 28.6, **disco** 15.48, **1500m** 5.04.1					
1574	**lungo** 4.11, **giavell** 22.83, **200m** 31.94, **disco** 25.39, **1500m** 6.44.00					

EPTATHLON INDOOR ASSOLUTO

			punti			
ROLFI Piero	70	Alfieri	2100		Padova	14-Jan-18
punti	**60m,Lungo, peso7.25,alto,60hs(106),asta,1000**					
2100	8.82, 7.65, 1.41, 12.47, 2.80', 3.45.04					

DECATHLON MASTER

			punti			
PORCELLANA Luca	72	DLF Asti	4086	**M35**	Bastia	29-May-11
FRACCHIA Giorgio	48	Alfieri	5101	**M40**	Eugene	28-Jul-89
TUTI Thomas	71	Alfieri	4848	**M40**	Torino	04-Aug-13
PORCELLANA Luca	72	DLF	4695	**M40**	Bologna	13-May-12
ROLFI Piero	70	Alfieri	4002	**M40**	Bastia	29-May-11
TUTI Thomas	71	Alfieri	5257	**M45**	Resenburg	30-Jul-17
PORCELLANA Luca	72	Team DLF Asti	4443	**M45**	Catania	10-Oct-21
ROLFI Piero	70	Alfieri	4171	**M45**	Resenburg	30-Jul-17
punti	**100, lungo, peso, alto, 400, 110hs, disco, asta, giavell, 1500**					
4086	12.50, 5.62, 7.42, 1.72, 59.40, 20.83, 20.83, NC, 27.60, 4.48.22					
5101	12.61, 5.63, 9.32, 1.49, 61.64, 18.30, 25.76, 2.80, 40.00, 5.28.33					
4848	13.07, 4.92, 10.27, 1.51, 61.64, 20.1, 26.10, 2.80, 42.29, 5.11.55					
4695	12.45, 5.73, 7.83, 1.75, 56.11, 21.03, 21.18, 0.00, 23.82, 4.50.39					
4002	13.43, 4.87, 7.75, 1.45, 63.90, 21.24, 24.05, 2.70, 32.28, 5.44.06					
5257	13.27, 4.65, 9.77, 1.62, 61.87, 20.36, 26.68, 2.70, 41.04, 5.28.60					
4443	13.09. 4.89, 7,18, 1.60, 59.65, 23.53, 19.43, 1.90, 21.59, 5.04.68					
4171	13.86, 4.75, 7.41, 1.44, 65.52, 21.75, 21.57, 2.80, 29.85, 6.05.79					

M40

atleta	anno	società	prestaz	W	località	data
Metri 50 piani						
ROLFI Piero	70	Alfieri	7,68		Parma	21-Jan-23
Metri 60 piani						
GRAZIANO Mauro	66	Alfieri	7,26		Ancona	05-Mar-11
AMERIO Roberto	65	Alfieri	7,57		Ancona	4-Mar-06
BASSI Paolo	68	Alfieri	7,58		Aosta	19-Feb-11
RUFFINENGO Andrea	76	Hammer Team	7,87		Aosta	18-Feb-17
LUPO Gianluca	67	Alfieri	7,95		Torino	12-Feb-02
MERLO Marco	64	Alfieri	8,02		Ancona	08-Mar-14
FRACCHIA Giorgio	48	Alfieri	8,03		Torino	8-Feb-89
PORCELLANA Luca	72	DLF	8,06		Aosta	24-Feb-13
LA BARBERA Roberto	67	Alfieri	8,06		Ancona	09-Mar-13
VIARENGO Giorgio	69	Alfieri	8,14		Ancona	20-Mar-21
VOGLIOTTI Ugo	41	Alfieri	8,17		Torino	1-Apr-89
LI SANTI Giuseppe	68	Alfieri	8,20		Ancona	23-Feb-19
Metri 80 piani						
GRAZIANO Mauro	66	Alfieri	9,39	-0.1	Mondovì	01-May-12
BASSI Paolo	68	Alfieri	9,7		Asti	02-Apr-11
MERLO Marco	64	Alfieri	10,1		Asti	02-Apr-11
VERNA Carlo	60	Alfieri	10,3		Asti	4-Apr-09
VOGLIOTTI Ugo	41	Alfieri	10,6		Asti	5-Apr-98
ROLFI Piero	70	Alfieri	11,07	-0.1	Mondovì	01-May-12
FRACCHIA Giorgio	48	Alfieri	10,9		Asti	10-Apr-99
DUINO Pasquale	67	Alfieri	10,9		Asti	02-Apr-11
ASINARI Giorgio	54	Alfieri	11,4		Asti	8-Apr-00
CERRUTI Giovanni	46	Alfieri	11,5		Asti	02-Apr-11
Metri 100 piani						
GRAZIANO Mauro	66	Alfieri	11,11	+1.3	Donnas	14-Jul-12
AMERIO Roberto	65	Alfieri	11,9		Giaveno	13-May-06
BASSI Paolo	68	Alfieri	11,95	+0.8	Fossano	07-Jul-11
VIARENGO Giorgio	69	Alfieri	12,22		Mondovì	13-Jun-09
LA BARBERA Roberto	67	Alfieri	12,34	+0.7	Borgaretto	15-Jun-13
PORCELLANA Luca	72	DLF	12,45	+1.8	Bologna	13-May-12
FASSIO Valter	55	Alfieri	12,3		Asti	12-Oct-06
MERLO Marco	64	Alfieri	12,55	0.0	Modena	05-Jul-14
FRACCHIA Giorgio	48	Alfieri	12,4		Asti	24-Apr-88
VERNA Carlo	60	Alfieri	12,4		Borgaretto	19-May-10
VERNA Carlo	60	Alfieri	12,67		Torino	5-May-07
LI SANTI Giuseppe	68	Alfieri	12,67	+0.3	Borgaretto	16-Jun-18
100 Yars (91,44 m)						
SIANO Gaetano	56	Alfieri	13,84		Genova	7-Jun-17
SALI Vito	50	Alfieri	13,99		Genova	7-Jun-17
Metri 150 piani						
GRAZIANO Mauro	66	Alfieri	16,6	+0.6	Asti	08-Oct-11
BASSI Paolo	68	Alfieri	17,6		Villanova	22-Sep-12
AMERIO Roberto	65	Alfieri	18,1		Villanova	22-Sep-12
VERNA Carlo	60	Alfieri	18,8		Asti	7-Apr-07
MERLO Marco	64	Alfieri	19,1		Asti	7-Apr-07
IUDICELLI Francesco	70	Alfieri	19,55	+0.4	Novara	17-Apr-11
FRACCHIA Giorgio	48	Alfieri	19,4		Asti	6-Apr-91
LI SANTI Giuseppe	68	Alfieri	19,85	+0.4	Chivasso	15-Apr-18
VOGLIOTTI Ugo	41	Alfieri	19,9		Asti	5-Apr-97
ROLFI Piero	70	Alfieri	21,00	+0.1	Cuneo	08-Sep-19

Roberto La Barbera

atleta	anno	società	prestaz	W	località	data
Metri 200 piani						
GRAZIANO Mauro	66	Alfieri	22,44	+1.6	Comacchio	24-Jun-12
AMERIO Roberto	65	Alfieri	23,77	+2.0	Donnas	18-Jun-06
BASSI Paolo	68	Alfieri	24,62		Ivrea	11-Sep-10
LA BARBERA Roberto	67	Alfieri	24,89	+1.0	Grosseto	12-May-13
LUPO Gianluca	67	Alfieri	24,96	-0.9	Alba	24-Jun-10
MERLO Marco	64	Alfieri	25,33	+0.4	Modena	06-Jul-14
BONIFACIO Gaetano	66	Alfieri	25,42	-0.8	Borgaretto	6-Oct-18
FRACCHIA Giorgio	48	Alfieri	25,4		Milano	1-Jun-88
VERNA Carlo	60	Alfieri	25,64		Chivasso	10-Jun-07
VIARENGO Giorgio	69	Alfieri	25,70	-0.4	Borgaretto	25-Sep-11
errore di cronometraggio						
MERLO Marco	64	Alfieri	24,64	-2.4	Santhia	22-Jun-14
Metri 300 piani						
GRAZIANO Mauro	66	Alfieri	36,7		Asti	02-Apr-11
BONIFACIO Gaetano	66	Alfieri	40,69		Chivasso	15-Apr-17
BASSI Paolo	68	Alfieri	41,24		Novara	22-Apr-12
VERNA Carlo	60	Alfieri	41,2		Asti	5-Apr-08
IUDICELLI Francesco	70	Alfieri	41,55		Novara	17-Apr-11
MERLO Marco	64	Alfieri	42,2		Asti	4-Apr-09
FRACCHIA Giorgio	48	Alfieri	43,5		Asti	10-Apr-94
POVERO Franco	54	Alfieri	44,5		Asti	4-Apr-09
PIA Flavio	65	Castellalfero	45,69		Alba	24-Oct-09
SARACCO Ezio	61	Alfieri	47,5		Asti	2-Apr-11
FASSIO Andrea	57	Alfieri	48,8		Asti	5-Apr-08
Metri 250 piani						
LA BARBERA Roberto	67	Alfieri	32,53		Savona	26-Apr-14
FRACCHIA Giorgio	48	Alfieri	36,1		Santhia	21-Oct-95

atleta	anno	società	prestaz	W	località	data
Metri 400 piani						
AMERIO Roberto	65	Alfieri	53,15		Ostia	30-Sep-06
GRAZIANO Mauro	66	Alfieri	53,6		Alessandria	02-Oct-10
PORCELLANA Luca	72	DLF	55,03		Asti	09-Jun-12
LA BARBERA Roberto	67	Alfieri	55,54		Salò	01-Aug-12
BONIFACIO Gaetano	66	Alfieri	56,15		Aosta	17-Jun-17
VERNA Carlo	60	Alfieri	57,20		Torino	5-May-07
BASSI Paolo	68	Alfieri	57,36		Torino	21-May-17
LUPO Gianluca	67	Alfieri	57,65		Alessandria	26-Jun-09
IUDICELLI Francesco	70	Alfieri	57,84		Novara	08-May-10
MERLO Marco	64	Alfieri	58,02		Alessandria	14-Jul-10
FRACCHIA Giorgio	48	Alfieri	58,2		Asti	3-Jul-88
Metri 500 piani						
IUDICELLI Francesco	70	Alfieri	1,15,0		Asti	10-Apr-10
FRACCHIA Giorgio	48	Alfieri	1,15,6		Asti	8-Apr-95
VERNA Carlo	60	Alfieri	1,17,3		Asti	10-Apr-10
DEMARIA Aldo	43	Brancaleone	1,21,0		Asti	8-Apr-95
PIA Flavio	58	Castellalfero	1,23,1		Asti	10-Apr-10
SCHIAVITANO Ugo	50	Brancaleone	1,23,5		Asti	8-Apr-95
BORTOLATO Gianni	45	Brancaleone	1,27,5		Asti	8-Apr-95
CATALDO Domenico	48	Brancaleone	1,27,5		Asti	8-Apr-95
MUSSO Paolo	60	Alfieri	1,27,8		Asti	16-Apr-05
SARACCO Ezio	61	Alfieri	1,30,1		Asti	10-Apr-10
POVERO Franco	54	Alfieri	1,31,1		Asti	16-Apr-05
BAGAROLO Giuseppe	55	Alfieri	1,34,3		Asti	16-Apr-05
NETTINI Giuseppe	56	Alfieri	1,35,7		Asti	16-Apr-05
TONEL Romeo	58	Alfieri	1,37,5		Asti	10-Apr-10
Metri 600 piani						
BERTOLINO Sergio	62	Alfieri	1,38,8		Asti	7-Apr-07
VERNA Carlo	60	Alfieri	1,40,3		Asti	7-Apr-07
ANEDDA Giovanni	56	Alfieri	1,43,7		Asti	7-Apr-07
MUSSO Paolo	60	Alfieri	1,47,0		Asti	7-Apr-07
POVERO Franco	54	Alfieri	1,48,2		Asti	7-Apr-07
CERRATO Domenico	48	Alfieri	1,48,8		Asti	7-Apr-07
SARACCO Ezio	61	Alfieri	1,50,9		Alessandria	1-Oct-11
NETTINI Giuseppe	56	Alfieri	1,58,1		Asti	7-Apr-07
Metri 800 piani						
ELIA Marco	76	Alfieri	2,05,25		Borgaretto	25-Jun-17
PORCELLANA Luca	72	DLF	2,09,06		Alba	03-Jul-12
SCASSA Alessandro	77	Brancaleone	2,12,99		Celle	19-Jul-23
CANTARELLI Massimil	66	Brancaleone	2,13,3		Ovada	30-Apr-10
IPPOLITO Vincenzo	72	Alfieri	2,14,77		Borgaretto	2-Jul-17
ANEDDA Giovanni	56	Alfieri	2,16,32		Ancona	2-Mar-07
MELIS Lorenzo	69	Alfieri	2,16,44		Aosta	6-Sep-09
IUDICELLI Francesco	70	Alfieri	2,17,3		Asti	04-Sep-10
BONIFACIO Gaetano	66	Alfieri	2,17,39		Asti	19-May-18
RUGGIERO Rosario	59	Mezzaluna	2,17,7		Asti	8-Oct-06
BERTOLINO Sergio	62	Alfieri	2,18,0		Asti	13-Oct-07
FERRERO Enzo	62	Alfieri	2,19,17		Macerata	7-Oct-07
MIERES Mario	54	Alfieri	2,20,46		Alessandria	8-Jul-09
VERNA Carlo	60	Alfieri	2,21,5		Asti	12-May-07
Metri 1000 piani						
PORCELLANA Luca	72	DLF	2,43,72		Novara	22-Apr-12
CANTARELLI Massim	66	Brancaleone	2,44,32		Monaco	29-Jul-08
CIPOLLA Franco	49	Brancaleone	2,50,0		Asti	29-Apr-94
MISCHIATTI Renzo	45	Alfieri	2,54,8	⌘	Asti	30-Jun-85
DI PIETRO Maurizio	69	Brancaleone	2,55,48		Monaco	21-Jul-17
COSTA Giorgio	59	Mezzaluna	2,55,8		Monaco	22-Jul-11
SCASSA Alessandro	77	Brancaleone	2,57,28		Monaco	12-Jul-19
ZULIAN Alex	79	Brancaleone	2,57,52		Monaco	12-Jul-19
RUGGIERO Rosario	59	Mezzaluna	2,59,1		Asti	02-Apr-11
BELLONE Roberto	69	Brancaleone	2,59,3		Monaco	22-Jul-11
IPPOLITO Vincenzo	72	Alfieri	2,59,56		Monaco	12-Jul-19
CIPOLLA Franco	49	Alfieri	3,01,3		Asti	9-Apr-95
DAL COL Christian	77	Alfieri	3,03,65		Monaco	20-Jul-18
FRACCHIA Giorgio	48	Alfieri	3,04,9		Seggiano	19-May-93
MUSSO Paolo	60	Alfieri	3,11,6		Celle	26-Dec-07
PISISTRATO Andrea	71	Alfieri	3,17,27		Monaco	10-Aug-22
SARACCO Ezio	61	Alfieri	3,17,6		Celle	26-Dec-12
GUGLIELMINETTI Domen	63	Alfieri	3,21,30		Monaco	21-Jul-23
FASANO Marco	61	Alfieri	3,26,2	⌘	Asti	8-Jun-03
Metri 1500						
CIPOLLA Franco	49	Brancaleone	4,22,3		Asti	3-Sep-94
AVATANEO Matteo	58	Villanova	4,24,8		Buggiano	2-Oct-99
CANTARELLI Massimil	66	Brancaleone	4,25,6		Asti	24-Oct-10
MELIS Lorenzo	69	Alfieri	4,26,93		Cattolica	21-Jun-09
PORCELLANA Luca	72	DLF	4,29,17		Villanova	25-Apr-12
FERRERO Enzo	62	Alfieri	4,29,7		Cesenatico	27-Sep-03
RUGGIERO Rosario	59	Mezzaluna	4,30,25		Genova	7-Feb-04
COSTA Giorgio	59	Mezzaluna	4,31,15		Ancona	28-Feb-09
BRIGNOLIO Gianfranco	55	Villanova	4,32,3		Santhia	26-Jun-99
CIMINO Massimo	74	Brancaleone	4,33,29		Torino	14-May-22
FANTETTI Michelangelo	70	Alfieri	4,37,97		Chivasso	10-Jun-23
BERTOLINO Sergio	62	Alfieri	4,38,4		Asti	9-Oct-05
CIPOLLA Franco	49	Alfieri	4,40,12		Ostia	30-Sep-06
MUSSO Paolo	60	Alfieri	4,41,2		Asti	10-Sep-02
IPPOLITO Vincenzo	72	Alfieri	4,43,17		Chivasso	19-Jun-22
MISCHIATTI Renzo	45	Alfieri	4,45,2	⌘	Asti	2-Nov-85
AMATEIS Dario	58	Alfieri	4,50,62		Donnas	04-Jun-11
BORIN Fabio	67	Alfieri	4,52,1		Asti	19-May-11

M40

atleta	anno	società	prestaz	W	località	data
Miglio						
MELIS Lorenzo	69	Alfieri	4,47,72		Susa	6-Aug-09
CANTARELLI Massim	66	Brancaleone	4,50,3		Ovada	16-Apr-10
RUGGIERO Rosario	59	Mezzaluna	4,52,50		Genova	25-Apr-09
COSTA Giorgio	59	Mezzaluna	5,00,7		Alessandria	8-Mar-08
FANTETTI Michelangelo	70	Alfieri	5,08,6		Asti	05-Oct-23
PORCELLANA Luca	72	DLF	5,09,87		Acqui	04-Apr-13
FARANDA Achille	70	Brancaleone	5,10,0		Genova	28-Apr-18
BELLONE Roberto	69	Brancaleone	5,11,2		Ovada	16-Apr-10
SCASSA Alessandro	77	Brancaleone	5,01,8		Novi	24-Sep-21
BAGAROLO Giuseppe	55	Alfieri	5,18,1		Asti	21-Sep-96
MUSSO Paolo	60	Alfieri	5,23,8		Asti	3-Oct-09
AMATEIS Dario	58	Alfieri	5,24,3		Asti	3-Oct-09
CIPOLLA Franco	49	Alfieri	5,27,65		Susa	6-Aug-09
GUGLIELMINETTI Domen	63	Alfieri	5,32,7		Novi	23-Sep-22
SARACCO Ezio	61	Alfieri	5,35,9		Ovada	16-Apr-10
BORIN Claudio	67	Alfieri	5,36,03		Asti	30-Apr-16
MATRONE Massimo	74	Alfieri	5,43,2		Novi	12-Apr-14
Metri 2000						
CANTARELLI Massim	66	Brancaleone	6,20,2		Asti	4-Apr-09
MUSSO Paolo	60	Alfieri	6,23,5		Asti	17-Apr-04
TERZUOLO Mauro	52	Brancaleone	6,26,6		Asti	9-Apr-95
SCHIAVINATO Ugo	50	Brancaleone	6,27,5		Asti	9-Apr-95
BAGAROLO Giuseppe	55	Alfieri	6,27,7		Asti	9-Apr-95
RUGGIERO Rosario	59	Mezzaluna	6,28,03		Alba	23-Oct-10
AMATEIS Dario	58	Brancaleone	6,29,2		Asti	17-Apr-04
BOSCO Guido	66	Mezzaluna	6,33,0		Asti	5-Apr-08
AMATEIS Dario	58	Alfieri	6,34,4		Asti	4-Apr-09
BELLONE Roberto	69	Brancaleone	6,48,8		Asti	4-Apr-09
AVATANEO Matteo	58	Mezzaluna	6,54,00		Villanova	25-Apr-13
CIPOLLA Franco	49	Alfieri	7,07,5		Asti	17-Apr-04
FRUSCIANTE Elio	58	Alfieri	7,33,6		Asti	8-Apr-01
NETTINI Giuseppe	56	Alfieri	7,33,9		Asti	17-Apr-04
FRACCHIA Giorgio	48	Alfieri	7,53,1		Asti	29-Jun-95
RAVIOLA Renzo	55	Alfieri	7,56,2		Asti	8-Apr-06
ASINARI Giorgio	54	Alfieri	8,56,52		Alba	25-Oct-08
Metri 3000						
COSTA Giorgio	59	Mezzaluna	9,07,89		Genova	8-Feb-04
MELIS Lorenzo	69	Alfieri	9,19,63		Ancona	04-Mar-11
CANTARELLI Massim	66	Brancaleone	9,21,5		Acqui	4-Sep-07
FERRERO Enzo	62	Alfieri	9,23,0		Borgaretto	6-Jul-02
RUGGIERO Rosario	59	Mezzaluna	9,23,09		Genova	8-Feb-04
MISCHIATTI Renzo	45	Alfieri	9,29,7		Torino	30-May-85
DELLAFERRERA Massimo	71	Brancaleone	9,36,5		Ovada	14-Apr-15
CIPOLLA Franco	49	Brancaleone	9,36,8		Borgaretto	9-Jul-98
CIMINO Massimo	74	Brancaleone	9,38,03		Alba	10-Apr-20
SPEZIALE Sebastiano	58	Brancaleone	9,41,7		Savona	13-Jun-01
CIPOLLA Franco	49	Alfieri	9,49,70		Alessandria	9-Jul-05
MUSSO Paolo	60	Alfieri	9,50,86		Salerno	1-Oct-05
IPPOLITO Vincenzo	72	Alfieri	10,00,2		Asti	02-Sep-17
AMATEIS Dario	58	Alfieri	10,09,76		Ancona	27-Feb-09
BAGAROLO Giuseppe	55	Alfieri	10,16,6		Santhia	17-Jun-95
BUSO Claudio	58	Alfieri	10,18,1		Santhia	31-May-98
PUNGITORE Domenico	49	Alfieri	10,56,0		Asti	2-Jun-90
Metri 5000						
FERRERO Enzo	62	Alfieri	15,40,91		Torino	20-May-02
CIPOLLA Franco	49	Brancaleone	15,45,0		Savona	13-Jul-94
COSTA Giorgio	59	Mezzaluna	15,45,8		Asti	19-Sep-02
CANTARELLI Massim	66	Brancaleone	16,01,0		Acqui	27-May-08
AVATANEO Matteo	58	Villanova	16,02,2		Asti	1-Jan-99
RUGGIERO Rosario	59	Mezzaluna	16,17,4		Asti	19-Sep-02
CARBONE Stefano	64	Brancaleone	16,17,8		Celle	19-May-04
MISCHIATTI Lorenzo	45	Alfieri	16,18,5		Asti	7-Jun-86
DELLAFERRERA Max	71	Brancaleone	16,23,60		Saluzzo	18-Jul-12
FARANDA Achille	70	Brancaleone	16,33,0		Cervia	9-Sep-16
GAMBETTA Silvio	69	Alfieri	16,33,0	P	Asti	20-Mar-94
CIPOLLA Franco	49	Alfieri	16,47,8		Asti	9-Sep-04
MELIS Lorenzo	69	Alfieri	16,48,04		Cattolica	19-Jun-09
MUSSO Paolo	60	Alfieri	16,54,6		Villanova	22-Sep-05
STAROPOLI Luca	70	Alfieri	17,03,38		Saluzzo	13-Jul-16
FISCHETTI Riccardo	75	Alfieri	17,10,04		Torino	27-May-18
FANTETTI Michelangelo	70	Alfieri	17,10,38		Borgaretto	14-May-23
BERTOLINO Sergio	62	Alfieri	17,15,9		Moretta	10-Sep-05
Metri 10000						
AVATANEO Matteo	58	Villanova	31,43,0		Cesenatico	14-Sep-98
CIPOLLA Franco	49	Brancaleone	33,02,7		Caorle	16-Sep-94
FERRERO Enzo	62	Alfieri	33,11,0	P	Asti	28-Mar-04
COSTA Giorgio	59	Mezzaluna	33,12,57		Arhus	22-Jul-04
MISCHIATTI Lorenzo	45	Alfieri	34,14,0		Torino	19-May-85
MELIS Lorenzo	69	Alfieri	34,19,63		Borgaretto	18-Jun-11
BERTOLINO Sergio	62	Alfieri	35,13,0	P	Asti	9-Apr-05
LOTTERO Franco	40	Alfieri	35,18,0	P	Asti	28-Mar-82
AMATEIS Dario	58	Mezzaluna	35,22,5		Villanova	25-May-06
RUGGIERO Rosario	59	Mezzaluna	35,22,7		Villanova	25-May-06
CIPOLLA Franco	49	Alfieri	35,32,5		Asti	9-Oct-04
FACCARELLO Davide	71	Alfieri	35,42,7	P	Asti	27-Mar-11
MUSSO Paolo	60	Alfieri	35,46,8	P	Asti	31-Mar-07
IPPOLITO Vincenzo	72	Alfieri	36,05,0		Alessandria	6-Apr-19
BAGAROLO Giuseppe	55	Alfieri	36,07,0	P	Asti	26-Mar-95
Marcia Km 2						
SARACCO Ezio	61	Alfieri	13,38,81		Alba	20-Oct-12
Marcia Km 3						
TURELLO Naldo	55	Brancaleone	23,54,02		Beinasco	17-Sep-22
BERRUTI Massimo	68	Alfieri	24,02,46		Beinasco	17-Sep-22
Marcia Km 5						
SARACCO Ezio	61	Alfieri	30,03,5		Alessandria	06-Oct-12
RAVIOLA Renzo	55	Alfieri	33,23,7		Santhia	30-Sep-11
COLASUONNO Giuseppe	56	Alfieri	34,18,78		Biella	29-Jun-03
FINELLO Paolo	72	Alfieri	35,30,12		Asti	18-May-19
TURELLO Naldo	55	Brancaleone	35,44,39		Mondovì	13-Jun-09
SERRA Gianluca	64	Alfieri	47,26,9		Asti	11-Jun-16

atleta	anno	società	prestaz	W	località	data
3000 siepi						
RUGGIERO Rosario	59	Mezzaluna	10,34,57		Caorle	19-Jun-04
SCOFFONE Pieraldo	59	Brancaleone	11,01,73		Caorle	19-Jun-04
RUSSO Francesco	69	Castellalfero	11,08,10		Torino	11-Jul-09
MUSSO Paolo	60	Alfieri	11,29,4		Asti	2-Sep-07
MISCHIATTI Lorenzo	45	Alfieri	11,30,0	⌘	Asti	30-Jun-85
AMATEIS Dario	58	Villanova	11,36,6		Alessandria	27-Jun-98
PORCELLANA Luca	72	DLF	12,02,68		Lodi	07-Sep-14
GUOLO Gianni	61	Alfieri	12,29,20		Santhia	19-May-13
ALIOTTA Salvatore	74	Alfieri	13,49,9		Asti	12-Jun-16
CASABIANCA Angelo	54	Alfieri	14,52,9		Asti	19-Sep-01
POVERO Francesco	54	Alfieri	15,01,7		Lodi	21-Jul-13
BINELLI Elio	44	Alfieri	15,13,5	⌘	Asti	30-Jun-85
FRACCHIA Giorgio	48	Alfieri	17,19,50		Scheessel	3-Aug-08
METRI 60HS (100x9.14)						
AMERIO Roberto	65	Alfieri	8,89		Clermont	20-Mar-08
FRACCHIA Giorgio	48	Alfieri	9,55		Torino	25-Feb-89
LUPO Gianluca	67	Alfieri	9,62		Ancona	20-Feb-10
GLEREAN Fabio	69	Alfieri	10,68		Ancona	27-Feb-09
PORCELLANA Luca	72	DLF	11,29		Ancona	08-Mar-13
ROLFI Piero	70	Alfieri	11,54		Ancona	20-Feb-10
FASSIO Andrea	57	Alfieri	12,31		Genova	6-Feb-04
GRAZIANO Carlo	56	Alfieri	12,64		Genova	25-Feb-05
METRI 60HS (106x9.14)						
FRACCHIA Giorgio	48	Alfieri	10,1		Torino	21-Feb-88
ROLFI Piero	70	Alfieri	11,83		Bra	12-Jan-19
METRI 110HS (100x9.14)						
AMERIO Roberto	65	Alfieri	15,16		Bellinzona	9-Sep-06
FRACCHIA Giorgio	48	Alfieri	17,8		Verona	25-Jun-88
LUPO Gianluca	67	Alfieri	18,13	-1.7	Roma	12-Jun-10
TUTI Thomas	71	Alfieri	20,14	+0.9	Torino	04-Aug-13
PORCELLANA Luca	72	DLF	20,95	+0.7	Gorizia	09-Jun-13
ROLFI Piero	70	Alfieri	21,09	+0.4	Arezzo	3-Jun-18
DE MILANO Giuseppe	51	Alfieri	21,7		Asti	3-Jul-99
CARRIERO Renzo	75	Alfieri	24,76	+0.4	Regensburg	29-Jul-18
METRI 110hs (106)						
FRACCHIA Giorgio	48	Alfieri	18,3		Asti	3-Jul-88
TUTI Thomas	71	Alfieri	21,52	-0.5	Asti	16-Jul-16
ROLFI Piero	70	Alfieri	21,96	-0.6	Fossano	26-Apr-15
FASSIO Andrea	57	Alfieri	22,9		Asti	3-Sep-01
AMERIO Roberto	65	Alfieri	16,85	**+2.6**	Donnas	19-Jun-05
METRI 200hs (76)						
AMERIO Roberto	65	Alfieri	26,71		Alessandria	1-May-09
LUPO Gianluca	67	Alfieri	28,60	+0.2	Cagliari	03-Oct-10
FRACCHIA Giorgio	48	Alfieri	30,8		Asti	9-Apr-94
PORCELLANA Luca	72	DLF	31,13	+0.3	Asti	19-Jun-16
DE MILANO Giuseppe	51	Alfieri	32,8		Asti	7-Apr-07
POVERO Francesco	54	Alfieri	35,90		Lodi	07-Sep-14
GUOLO Gianni	61	Alfieri	36,2		Lodi	21-Jul-13
VOGLIOTTI Ugo	41	Alfieri	38,1		Asti	02-Apr-11
FASSIO Andrea	57	Alfieri	40,68	+1.1	Montecassiano	22-Sep-13
METRI 300hs (91)						
AMERIO Roberto	65	Alfieri	42,5		Asti	16-Apr-05
DE MILANO Giuseppe	51	Alfieri	52,8		Novara	17-Apr-05
METRI 400hs (91)						
AMERIO Roberto	65	Alfieri	57,17		Poznan	23-Jul-07
FRACCHIA Giorgio	48	Alfieri	63,8		Torino	8-May-88
PORCELLANA Luca	72	DLF	66,58		Borgaretto	03-Jul-16
MENEGALDO Mario	48	Alfieri	69,1		Torino	10-Jun-90
DE MILANO Giuseppe	51	Alfieri	74,42		Torino	15-May-05
Staffetta 4x100						
ALFIERI (Amerio,Viarengo,Merlo,Graziano M)			45,60		Chivasso	24-Jun-06
Brancaleone (Bellone,Galati,Cantarelli,Amandola)			61,3		Asti	22-Sep-11
Staffetta 4x200						
Alfieri (Amerio, Graziano M, Lupo, Verna)			1,39,35		Ancona	21-Feb-10
Staffetta 4x400						
ALFIERI (Landolfo,Verna,Graziano M, Amerio)			3,38,2		Lecce	14-Oct-07
Brancaleone (Gerbo,Bellone,Vicini,Cantarelli)			4,21,7		Asti	04-Sep-10
Staffetta Svedese (400+300+200+100)						
Alfieri (Povero,Verna,Amerio,Graziano)			2,10,73		Bologna	12-May-12
Staffetta 4x1500						
BRANCALEONE (Terzuolo,Chiabrera,Pacchiega,Schia			19,32,6		Asti	1-Oct-94
Alfieri (Povero, Raviola, Cipolla, Guolo)			22,56,36		Asti	01-May-16
Salto in ALTO						
PORCELLANA Luca	72	DLF	1,75		Bologna	13-May-12
MOLINARIS Piercarlo	51	Virtus	1,69		Santhia	30-May-98
FASSIO Valter	55	Alfieri	1,69		Ostia	30-Sep-06
CAPECE Damiano	67	Alfieri	1,66		Borgaretto	15-Jun-13
FASSIO Andrea	57	Alfieri	1,63		Giaveno	29-May-99
TUTI Thomas	71	Alfieri	1,62		Resenburg	30-Jul-17
FRACCHIA Giorgio	48	Alfieri	1,60		Milano	1-Jul-89
GARBEROGLIO Ugo	58	Alfieri	1,60		Asti	30-Sep-01
MOLINARIS Piercarlo	51	Alfieri	1,60		Cesenatico	27-Sep-03
OMEDE' Giulio	55	Alfieri	1,60		Chivasso	9-Jun-07
ROLFI Piero	70	Alfieri	1,55		Cuneo	08-Sep-13
GLEREAN Fabio	69	Alfieri	1,51		Ancona	27-Feb-09
Salto in LUNGO DA FERMO						
FRACCHIA Giorgio	48	Alfieri	2,57		Santhia	22-Oct-94
DEAMBROGIO Franco	51	Alfieri	2,43		Santhia	21-Oct-95
ROLFI Piero	70	Alfieri	2,40		Pavia	18-Apr-22
MAROCCO Luciano	52	Alfieri	2,37		Santhia	21-Oct-95
VOGLIOTTI Ugo	41	Alfieri	2,35		Cossato	4-Oct-97
COLASUONNO Giuseppe	56	Alfieri	2,05		Cossato	4-Oct-97
CASCARANO Luigi	50	Alfieri	1,83		Santhia	21-Oct-95

M40

atleta	anno	società		prestaz	W	località	data
KM 50 SU PISTA							
BAGAROLO Giuseppe	55	Alfieri		3,46,51,8		Asti	22-Nov-98
Salto in LUNGO							
LA BARBERA Roberto	67	Alfieri		6,91	+1.4	Grosseto	07-Jun-19
FASSIO Valter	55	Alfieri		6,06		Novara	3-Sep-06
MOLINARIS Piercarlo	51	Virtus		6,05		Alessandria	27-Jun-98
FRACCHIA Giorgio	48	Alfieri		5,81		Verona	30-Jun-88
PORCELLANA Luca	72	DLF		5,73	+1.0	Bologna	13-May-12
MOLINARIS Piercarlo	51	Alfieri		5,61		Novara	11-May-03
FRACCHIA Riccardo	63	Castellalfero		5,45		Torino	8-May-05
VERNA Carlo	60	Alfieri		5,42		Ancona	5-Mar-06
VOGLIOTTI Ugo	41	Alfieri		5,35		Milano	26-Apr-97
VIARENGO Giorgio	69	Alfieri		5,33		Novara	19-Jun-10
ROLFI Piero	70	Alfieri		5,11	+0.3	Santhia	20-Jul-14
GLEREAN Fabio	69	Alfieri		5,07		Ancona	27-Feb-09
TUTI Thomas	71	Alfieri		5,05	+1.0	Asti	16-Jul-16

Piercarlo Molinaris e Giulio Omedè ai World Master Games del 2007

atleta	anno	società		prestaz	W	località	data
Salto TRIPLO							
FASSIO Valter	55	Alfieri		13,00		Milano	30-Jun-07
VIARENGO Giorgio	69	Alfieri		11,63		Mondovì	13-Jun-09
MOLINARIS Piercarlo	51	Atl. Asti		11,61		Asti	15-Jun-96
FRACCHIA Giorgio	48	Alfieri		11,30		Torino	25-Feb-89
OMEDE' Giulio	55	Alfieri		10,75		Asti	7-Oct-06
VOGLIOTTI Ugo	41	Alfieri		10,21		Torino	1-Apr-89
PORCELLANA Luca	72	DLF		10,20		Lodi	07-Sep-14
MOLINARIS Piercarlo	51	Alfieri		9,68	+0.3	Asti	19-May-18
POVERO Francesco	54	Alfieri		9,07		Lodi	07-Sep-14
DE MILANO Giuseppe	51	Alfieri		9,03		Asti	9-Oct-05
ROLFI Piero	70	Alfieri		8,92	⌘	Asti	29-Oct-11
CAPECE Damiano	67	Alfieri	W	10,93	+2.6	Montecassiano	21-Sep-13
Salto TRIPLO DA FERMO							
FRACCHIA Giorgio	48	Alfieri		7,46		Cossato	4-Oct-97
VOGLIOTTI Ugo	41	Alfieri		6,74		Cossato	4-Oct-97
DEAMBROGIO Franco	51	Alfieri		6,15		Santhia	21-Oct-95
COLASUONNO Giuseppe	56	Alfieri		6,06		Cossato	4-Oct-97
MAROCCO Luciano	52	Alfieri		5,97		Santhia	21-Oct-95
Salto con l'ASTA							
CAPECE Damiano	67	Alfieri		3,90		Ancona	10-Mar-13
ROLFI Piero	70	Alfieri		3,30		Volpiano	8-Jul-18
FRACCHIA Giorgio	48	Alfieri		3,10		Santhia	28-Aug-93
GROSSO Enrico	53	Alfieri		2,90		Borgaretto	2-Jul-17
GARBEROGLIO Ugo	58	Alfieri		2,80		Asti	30-Sep-01
IACOCCA Antonio	61	Alfieri		2,80		Asti	13-Oct-07
TUTI Thomas	71	Alfieri		2,80		Torino	04-Aug-13
CARRIERO Renzo	75	Alfieri		2,60		Regensburg	29-Jul-18
FASSIO Andrea	57	Alfieri		2,50		Ancona	4-Mar-06
TONEL Romeo	58	Alfieri		2,40		Asti	17-Apr-04

Luca Porcellana, Luigi Cascarano

atleta	anno	società		prestaz	W	località	data
SHOTORAMA							
FRACCHIA Giorgio	48	Alfieri		36,21		Borgosesia	25-Oct-08
ASINARI Giorgio	54	Alfieri		28,97		Biella	26-Oct-08

36,21 **kg 5** 9.30, **kg 6** 8.56, **kg 7.26** 7.49, **kg 10** 6.14, **kg 15** 4.72
28,97 **kg 5** 7.49, **kg 6** 6.58, **kg 7.26** 6.07, **kg 10** 4.86, **kg 15** 3.97

atleta	anno	società		prestaz	W	località	data
Getto del PESO Kg 7,26							
IACOCCA Antonio	61	Alfieri		13,52		Milano	1-Jul-07
SOKOLI Tonin	58	Alfieri		12,89		Alessandria	6-Jul-05
BARRERA Franco	47	Alfieri		12,55		Chivasso	9-Jul-90
CONDRO' Andrea	44	Alfieri		11,96		Asti	20-May-88
LA PADULA Giuseppe	58	Alfieri		11,34		Alessandria	06-Jun-10
JULITA Ivano	48	Alfieri		11,13		Santhia	28-Jun-97
GIANOTTI Roberto	74	Alfieri		10,77		Santhia	10-Apr-16
GRAZIANO Carlo	56	Alfieri		10,70		Asti	7-Jul-96
MAROCCO Luciano	52	Alfieri		10,43		Asti	10-May-92
MORINO Giuseppe	32	Alfieri		10,40		Asti	31-May-80
COLASUONNO Angelo	52	Alfieri		10,40		Alessandria	12-Jun-93
Getto del PESO Kg 10							
FRACCHIA Giorgio	48	Alfieri		6,14		Borgosesia	25-Oct-08
ASINARI Giorgio	54	Alfieri		4,86		Biella	26-Oct-08
Getto del PESO Kg 15							
FRACCHIA Giorgio	48	Alfieri		4,72		Borgosesia	25-Oct-08
ASINARI Giorgio	54	Alfieri		3,97		Biella	26-Oct-08

Tonin Sokoli 2006

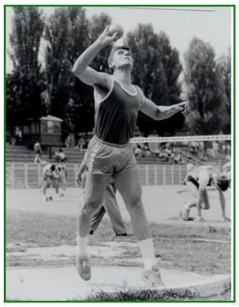

Luciano Marocco

atleta	anno	società		prestaz	W	località	data
Lancio del DISCO Kg 2							
IACOCCA Antonio	61	Alfieri		43,03		Clusone	17-Jun-01
SOKOLI Tonin	58	Alfieri		37,54		Asti	13-May-04
BRERO Paolo	69	Alfieri		35,94		Asti	13-Oct-12
FASSIO Andrea	57	Alfieri		35,36		Asti	5-Jul-97
JULITA Ivano	48	Alfieri		34,10		Santhia	28-Jun-97
PAGOTTO Amerigo	56	Villanova		33,77		Alessandria	27-Jun-98
COLASUONNO Angelo	52	Alfieri		32,76		Asti	4-Apr-92
MAROCCO Luciano	52	Alfieri		32,50		Asti	2-Sep-95
ALFERO Guido	51	Alfieri		32,07		Donnas	13-Jul-05
CONDRO' Andrea	44	Alfieri		31,88		Asti	20-May-88
BARRERA Franco	47	Alfieri		30,34		Torino	10-Jun-90
Lancio del GIAVELLOTTO 800gr							
TUBINO Aldo	41	Alfieri		49,52		Asti	4-Jul-84
GRAZIANO Carlo	56	Alfieri		49,44		Giaveno	24-May-97
CAVALLOTTO Giuseppe	67	Alfieri		46,63		Formia	20-Sep-08
IACOCCA Antonio	61	Alfieri		46,54		Asti	1-Sep-02
TUTI Thomas	71	Alfieri		46,03		Desenzano	25-May-14
GLEREAN Fabio	69	Alfieri		41,85		Aosta	5-Sep-09
FRACCHIA Giorgio	48	Alfieri		41,04		Asti	20-May-88
RAVIZZA Mario	54	Alfieri		40,50		Asti	2-Sep-95
SOKOLI Tonin	58	Alfieri		40,22		Ostia	30-Sep-06
PIAZZA Pierdomenico	59	Alfieri		39,84		Mestre	11-Feb-17
Lancio del MARTELLO Kg 7,26							
GIANOTTI Roberto	74	Alfieri		48,04		Santhia	22-Jun-14
COLASUONNO Angelo	52	Alfieri		36,36		Asti	10-May-92
RISSONE Paolo	65	Alfieri		37,58		Asti	22-May-16
IACOCCA Antonio	61	Alfieri		35,65		Vercelli	25-Oct-07
RISSONE Gianni	45	Alfieri		33,20		Asti	23-May-87
MAROCCO Luciano	52	Alfieri		31,76		Asti	5-Sep-92
GRAZIANO Carlo	56	Alfieri		31,22		Bellaria	14-Sep-97
CONDRO' Andrea	44	Alfieri		31,08		Asti	5-Sep-93
CASCARANO Luigi	50	Alfieri		31,02		Asti	15-Jun-96
JULITA Ivano	48	Alfieri		26,46		Giaveno	29-May-99
MARTELLONE Kg 12							
GRAZIANO Carlo	56	Alfieri		13,12		Bellaria	14-Sep-97
MARTELLONE Kg 15.88							
GIANOTTI Roberto	74	Alfieri		13,16		Santhia	13-Mar-16
IACOCCA Antonio	61	Alfieri		11,75		Vercelli	25-Oct-07
RISSONE Paolo	65	Alfieri		11,29		Santhia	19-May-13
CORSO Claudio	78	Raibow Planet		5,08	15,9	Santhia	30-Jun-24
ROLFI Piero	70	Alfieri		4,86		Asti	15-Sep-13

PENTATHLON MASTER			punti			
FRACCHIA Giorgio	48	Alfieri	3112	**M40**	Verona	30-Jun-88
PORCELLANA Luca	72	DLF	2447	**M40**	Asti	7-Oct-12
TUTI Thomas	71	Alfieri	2157	**M40**	Asti	6-Oct-13
PIA Flavio	65	Castellalfero	1997	**M45**	Asti	16-Oct-10
ROLFI Piero	70	Alfieri	1975	**M40**	Asti	9-Oct-11
MERLO Marco	64	Alfieri	1956	**M45**	Asti	6-Oct-13
BINELLI Elio	44	Alfieri	1736	**M40**	Verona	30-Jun-88
SARACCO Ezio	61	Alfieri	1694	**M45**	Asti	16-Oct-10
ALBERTI Luigi	68	DLF	1645	**M40**	Asti	16-Oct-10
GLORIOSO Gaetano	73	Alfieri	1574	**M45**	Asti	07-Oct-18

3112 **lungo** 5.81, **giavell** 40.64, **200m** 25.8, **disco** 29.22, **1500m** 5.05.3
2447 **lungo** 5.21, **giavell** 23.98, **200m** 27.17, **disco** 21.92, **1500m** 4.46.54
2157 **lungo** 4.54, **giavell** 37.85, **200m** 28.22, **disco** 27.59, **1500m** 5.46.07
1997 **lungo** 4.11, **giavell** 20.34, **200m** 29.4, **disco** 16.24, **1500m** 5.07.2
1975 **lungo** 4.66, **giavell** 31.51, **200m** 27.7, **disco** 22.16, **1500m** 5.48.4
1956 **lungo** 4.79, **giavell** 18.16, **200m** 26.27, **disco** 17.33, **1500m** 6.17.00
1736 **lungo** 4.41, **giavell** 27.92, **200m** 30.0, **disco** 23.72, **1500m** 5.48.7
1694 **lungo** 3.27, **giavell** 20.46, **200m** 30.7, **disco** 17.06, **1500m** 5.19.0
1645 **lungo** 3.50, **giavell** 17.44, **200m** 28.6, **disco** 15.48, **1500m** 5.04.1
1574 **lungo** 4.11, **giavell** 22.83, **200m** 31.94, **disco** 25.39, **1500m** 6.44.00

M40

atleta	anno	società	prestaz	W	località	data
PENTATHLON LANCI			**punti**			
IACOCCA Antonio	61	Alfieri	3153	**M45**	Vercelli	25-Oct-07
GRAZIANO Carlo	56	Alfieri	2852	**M40**	Bellaria	14-Sep-97
GIANOTTI Roberto	74	Alfieri	2637	**M40**	Santhia	10-Apr-16
ROLFI Piero	70	Alfieri	1884	**M40**	Santhia	02-Jun-10
ROLFI Piero	70	Alfieri	1312	**M40**	Asti	15-Sep-13
CORSO Claudio	78	Raibow Planet	1251	**M45**	Asti	5-Sep-24

3153 **Peso** 12.01, **MC** 11.75, **disco** 39.13, **martello** 35.65, **giavell** 39.20
2852 **Peso** 10.21, **MC** 13.12 **(12 kg)**, **disco** 29.72, **mart** 31.22, **giav** 49.34
2637 **Peso** 10.77, **MC** 13.02, **disco** 27.86, **martello** 41.39, **giavell** 24.04
1884 **Peso** 7.74, **MC** 4.50, **disco** 22.11, **martello** 14.98, **giavell** 30.28
1312 **Peso** 7.37, **MC** 4.86, **disco** 20.99, **martello** 12.20, **giavell** 28.62
1251 **Peso** 7.12, **MC** 4.74, **disco** 17.11, **martello** 16.22, **giavell 20.48**

PENTATHLON ASSOLUTO (Tabella assoluta)			**punti**			
BOSTICCO Adriano	64	Alfieri	1396	**ASS**	Asti	02-Oct-16
POVERO Francesco	54	Alfieri	1272	**ASS**	Asti	02-Oct-16
VERNA Carlo	60	Alfieri	1246	**ASS**	Asti	02-Oct-16
FASSIO Andrea	57	Alfieri	994	**ASS**	Asti	02-Oct-16
ROLFI Piero	70	Alfieri	937	**ASS**	Asti	02-Oct-16

1396 **lungo** 3.91, **giavell** 27.34, **200m** 29.9, **disco** 22.50, **1500m** 5.33.8
1272 **lungo** 4.21, **giavell** 21.40, **200m** 29.3, **disco** 22.64, **1500m** 6.03.13
1246 **lungo** 4.59, **giavell** 24.69, **200m** 29.7, **disco** 16.25, **1500m** 6.01.8
994 **lungo** 3.74, **giavell** 25.50, **200m** 32.7, **disco** 22.86, **1500m** 6.29.0
937 **lungo** 4.70, **giavell** 29.09, **200m** NP, **disco** 22.80, **1500m** NP

DECATHLON ASSOLUTO		**Tabelle assolute**	**punti**			
FRACCHIA Giorgio	48	Alfieri	4646		Asti	3-Jul-88
TUTI Thomas	71	Alfieri	3618		Asti	16-Jul-16
ROLFI Piero	70	Alfieri	3186		Santhia	20-Jul-14
FASSIO Andrea	57	Alfieri	2955		Asti	3-Sep-01
VERNA Carlo	60	Alfieri	2749	⌘	Asti	10-Oct-12
SARACCO Ezio	61	Alfieri	2075		Novara	01-May-11
ASINARI Giorgio	54	Alfieri	1808		Asti	15-May-00
GUGLIELMINETTI Domenic	63	Alfieri	1009	⌘	Asti	31-Oct-20
GIORDANA Roberto	51	Alfieri	845	⌘	Asti	10-Oct-12

punti **100, lungo, peso, alto, 400, 110hs, disco, asta, giavell, 1500**
4646 12.4, 5.57, 9.63, 1.60, 58.2, 18.3, 28.09, 3.00, 41.04, 5.09.5
3618 13,63, 5.05, 9.92, 1.51, 65.43, 21.52, 26.02, 2.40, 43.60, 5.30.90
3186 13.69, 5.11, 7.85, 1.45, 64-07, 21.98, 22.56, 2.80, 30.55, 5.54.87
2955 13.9, 4.41, 7.67, 1.50, 69.7, 22.9, 33.52, 2.50, 29.31, 5.53.9
2749 13.6, 4.86, 7.19, 1.22, 64.5, 0.00, 19.13, 2.30, 27.30, 5.39.3
2075 14.28, 3.72, 7.65, 1.30, 66.53, 0.00, 19.08, 0.00, 21.07, 5.31.11
1808 14.6, 3.62, 6.57, 1.35, 70.2, RIT, 17.12, NC, 23.56, 5.44.3
1009 15.4, 3.00, 4.99, 0.00, 70.0, 0.0, 9.00, 0.00, 12.69, 5.27.3
845 15.3, 3.22, 5.44, 1.10, 84.4, 0.00, 14.44, 0.00, 15.83, 8.41.5

atleta	anno	società	prestaz	W	località	data
PENTATHLON MASTER INDOOR			**punti**			
PORCELLANA Luca	72	DLF	2824	**M40**	Ancona	09-Mar-12
GLEREAN Fabio	69	Alfieri	2554	**M40**	Ancona	27-Feb-09
FASSIO Andrea	57	Alfieri	2257	**M45**	Genova	25-Feb-05
GRAZIANO Carlo	56	Alfieri	2251	**M45**	Genova	25-Feb-05
AMERIO Roberto	65	Alfieri	2146	**M45**	Ancona	04-Mar-11

2824 **60hs** 11.41, **lungo** 5.55, **peso** 7.58, **alto** 1.72, **1000** 2.53.70
2554 **60hs** 10.68, **lungo** 5.07, **peso** 9.57, **alto** 1.51, **1000** 3.28.41
2257 **60hs** 12.46, **lungo** 4.16, **peso** 8.30, **alto** 1.54, **1000** 3.38.88
2251 **60hs** 12.64, **lungo** 4.39, **peso** 9.74, **alto** 1.39, **1000** 3.36.58
2146 **60hs** 9.85, **lungo** 4.76, **peso** 7.90, **alto** 1.45, **1000** Rit

EPTATHLON INDOOR ASSOLUTO			**punti**			
ROLFI Piero	70	Alfieri	2100		Padova	14-Jan-18

punti **60m,Lungo, peso7.25,alto,60hs(106),asta,1000**
2100 8.82, 7.65, 1.41, 12.47, 2.80', 3.45.04

EPTATHLON MASTER (tabelle diverse)			**punti**			
FRACCHIA Giorgio	48	Alfieri	4827	**M40**	Novi	29-Sep-91
FRACCHIA Giorgio	48	Alfieri	2907	**M45**	Voghera	3-Jul-94
FASSIO Andrea	57	Alfieri	3126	**M45**	Comacchio	4-Jun-05

punti **100, lungo, peso, alto, 400, giavell, 1500**
4827 12.8, 5.19, 8.91, 1.45, 62.7, 34.44, 5.42.3
2907 12.9, 5.02, 9.16, 1.49, 62.2, 37.06, 5.14.8
3126 14.53, 4.45, 8.24, 1.51, 67.75, 31.23, 5.51.13

DECATHLON MASTER			**punti**			
FRACCHIA Giorgio	48	Alfieri	5101	**M40**	Eugene	28-Jul-89
TUTI Thomas	71	Alfieri	4848	**M40**	Torino	04-Aug-13
PORCELLANA Luca	72	DLF	4695	**M40**	Bologna	13-May-12
ROLFI Piero	70	Alfieri	4002	**M40**	Bastia	29-May-11
PORCELLANA Luca	72	Team DLF Asti	4443	**M45**	Catania	10-Oct-21
TUTI Thomas	71	Alfieri	5257	**M45**	Resenburg	30-Jul-17
ROLFI Piero	70	Alfieri	4171	**M45**	Resenburg	30-Jul-17

punti **100, lungo, peso, alto, 400, 110hs, disco, asta, giavell, 1500**
5101 12.61, 5.63, 9.32, 1.49, 61.64, 18.30, 25.76, 2.80, 40.00, 5.28.33
4848 13.07, 4.92, 10.27, 1.51, 61.64, 20.1, 26.10, 2.80, 42.29, 5.11.55
4695 12.45, 5.73, 7.83, 1.75, 56.11, 21.03, 21.18, 0.00, 23.82, 4.50.39
4002 13.43, 4.87, 7.75, 1.45, 63.90, 21.24, 24.05, 2.70, 32.28, 5.44.06
4443 13.09. 4.89, 7,18, 1.60, 59.65, 23.53, 19.43, 1.90, 21.59, 5.04.68
5257 13.27, 4.65, 9.77, 1.62, 61.87, 20.36, 26.68, 2.70, 41.04, 5.28.60
4171 13.86, 4.75, 7.41, 1.44, 65.52, 21.75, 21.57, 2.80, 29.85, 6.05.79

ICOSATHLON Master			**punti**			
PORCELLANA Luca	72	DLF	9221	**M40**	Lodi	07-Sep-14

100 13.30, **lungo** 5.16, **200h** 31.38, **peso** 7.55, **5000** 18.48.36, **800** 2.20.16, **alto** 1.60, **400m** 62.88, **mart** 12.54, **3000st** 12.02.68
110h 22.16, **disco** 20.38, **200m** 27.02, **asta** 1.80, **3000** 10.54.90, **400hs** 70.62, **giave** 22.04, **1500** 5.11.44, **triplo** 10.20, **10000** 41.21.96

M41

atleta	anno	società	prestaz	W	località	data
Metri 50 piani						
ROLFI Piero	70	Alfieri	7,68		Parma	21-Jan-23
Metri 60 piani						
GRAZIANO Mauro	66	Alfieri	7,26		Ancona	05-Mar-11
AMERIO Roberto	65	Alfieri	7,57		Ancona	4-Mar-06
BASSI Paolo	68	Alfieri	7,58		Aosta	19-Feb-11
RUFFINENGO Andrea	76	Hammer Team	7,87		Aosta	18-Feb-17
MERLO Marco	64	Alfieri	8,02		Ancona	08-Mar-14
FRACCHIA Giorgio	48	Alfieri	8,03		Torino	8-Feb-89
PORCELLANA Luca	72	DLF	8,06		Aosta	24-Feb-13
LA BARBERA Roberto	67	Alfieri	8,06		Ancona	09-Mar-13
VIARENGO Giorgio	69	Alfieri	8,14		Ancona	20-Mar-21
VOGLIOTTI Ugo	41	Alfieri	8,17		Torino	1-Apr-89
LI SANTI Giuseppe	68	Alfieri	8,20		Ancona	23-Feb-19
VERNA Carlo	60	Alfieri	8,35		Ancona	4-Mar-06
Metri 80 piani						
GRAZIANO Mauro	66	Alfieri	9,39	-0.1	Mondovì	01-May-12
BASSI Paolo	68	Alfieri	9,7		Asti	02-Apr-11
MERLO Marco	64	Alfieri	10,1		Asti	02-Apr-11
VERNA Carlo	60	Alfieri	10,3		Asti	4-Apr-09
VOGLIOTTI Ugo	41	Alfieri	10,6		Asti	5-Apr-98
ROLFI Piero	70	Alfieri	11,07	-0.1	Mondovì	01-May-12
FRACCHIA Giorgio	48	Alfieri	10,9		Asti	10-Apr-99
DUINO Pasquale	67	Alfieri	10,9		Asti	02-Apr-11
ASINARI Giorgio	54	Alfieri	11,4		Asti	8-Apr-00
CERRUTI Giovanni	46	Alfieri	11,5		Asti	02-Apr-11
Metri 100 piani						
GRAZIANO Mauro	66	Alfieri	11,11	+1.3	Donnas	14-Jul-12
BASSI Paolo	68	Alfieri	11,95	+0.8	Fossano	07-Jul-11
AMERIO Roberto	65	Alfieri	11,9		Giaveno	13-May-06
LA BARBERA Roberto	67	Alfieri	12,34	+0.7	Borgaretto	15-Jun-13
FASSIO Valter	55	Alfieri	12,3		Asti	12-Oct-06
MERLO Marco	64	Alfieri	12,55	0.0	Modena	05-Jul-14
FRACCHIA Giorgio	48	Alfieri	12,61		Eugene	28-Jul-89
VERNA Carlo	60	Alfieri	12,4		Borgaretto	19-May-10
VERNA Carlo	60	Alfieri	12,67		Torino	5-May-07
LI SANTI Giuseppe	68	Alfieri	12,67	+0.3	Borgaretto	16-Jun-18
VIARENGO Giorgio	69	Alfieri	12,69		Novara	19-Jun-10
100 Yars (91,44 m)						
SIANO Gaetano	56	Alfieri	13,84		Genova	7-Jun-17
SALI Vito	50	Alfieri	13,99		Genova	7-Jun-17
Metri 150 piani						
GRAZIANO Mauro	66	Alfieri	16,6	+0.6	Asti	08-Oct-11
BASSI Paolo	68	Alfieri	17,6		Villanova	22-Sep-12
AMERIO Roberto	65	Alfieri	18,1		Villanova	22-Sep-12
VERNA Carlo	60	Alfieri	18,8		Asti	7-Apr-07
MERLO Marco	64	Alfieri	19,1		Asti	7-Apr-07
IUDICELLI Francesco	70	Alfieri	19,55	+0.4	Novara	17-Apr-11
FRACCHIA Giorgio	48	Alfieri	19,4		Asti	6-Apr-91
LI SANTI Giuseppe	68	Alfieri	19,85	+0.4	Chivasso	15-Apr-18
VOGLIOTTI Ugo	41	Alfieri	19,9		Asti	5-Apr-97
ROLFI Piero	70	Alfieri	21,00	+0.1	Cuneo	08-Sep-19
Metri 200 piani						
GRAZIANO Mauro	66	Alfieri	22,44	+1.6	Comacchio	24-Jun-12
AMERIO Roberto	65	Alfieri	23,77	+2.0	Donnas	18-Jun-06
BASSI Paolo	68	Alfieri	24,62		Ivrea	11-Sep-10
LA BARBERA Roberto	67	Alfieri	24,89	+1.0	Grosseto	12-May-13
LUPO Gianluca	67	Alfieri	24,96	-0.9	Alba	24-Jun-10
MERLO Marco	64	Alfieri	25,33	+0.4	Modena	06-Jul-14
BONIFACIO Gaetano	66	Alfieri	25,42	-0.8	Borgaretto	6-Oct-18
VERNA Carlo	60	Alfieri	25,64		Chivasso	10-Jun-07
VIARENGO Giorgio	69	Alfieri	25,70	-0.4	Borgaretto	25-Sep-11
LANDOLFO Salvatore	70	Alfieri	25,75		Gent	16-Mar-11
errore di cronometraggio						
MERLO Marco	64	Alfieri	24,64	-2.4	Santhia	22-Jun-14
Metri 250 piani						
LA BARBERA Roberto	67	Alfieri	32,53		Savona	26-Apr-14
FRACCHIA Giorgio	48	Alfieri	36,1		Santhia	21-Oct-95
Metri 300 piani						
GRAZIANO Mauro	66	Alfieri	36,7		Asti	02-Apr-11
BONIFACIO Gaetano	66	Alfieri	40,69		Chivasso	15-Apr-17
BASSI Paolo	68	Alfieri	41,24		Novara	22-Apr-12
VERNA Carlo	60	Alfieri	41,2		Asti	5-Apr-08
IUDICELLI Francesco	70	Alfieri	41,55		Novara	17-Apr-11
MERLO Marco	64	Alfieri	42,2		Asti	4-Apr-09
FRACCHIA Giorgio	48	Alfieri	43,5		Asti	10-Apr-94
POVERO Franco	54	Alfieri	44,5		Asti	4-Apr-09
PIA Flavio	65	Castellalfero	45,69		Alba	24-Oct-09
SARACCO Ezio	61	Alfieri	47,5		Asti	2-Apr-11
FASSIO Andrea	57	Alfieri	48,8		Asti	5-Apr-08

Lorenzo Melis, Francesco Iudicelli

atleta	anno	società	prestaz	W	località	data
Metri 600 piani						
BERTOLINO Sergio	62	Alfieri	1,38,8		Asti	7-Apr-07
VERNA Carlo	60	Alfieri	1,40,3		Asti	7-Apr-07
ANEDDA Giovanni	56	Alfieri	1,43,7		Asti	7-Apr-07
MUSSO Paolo	60	Alfieri	1,47,0		Asti	7-Apr-07
POVERO Franco	54	Alfieri	1,48,2		Asti	7-Apr-07
CERRATO Domenico	48	Alfieri	1,48,8		Asti	7-Apr-07
SARACCO Ezio	61	Alfieri	1,50,9		Alessandria	1-Oct-11
NETTINI Giuseppe	56	Alfieri	1,58,1		Asti	7-Apr-07
Metri 400 piani						
AMERIO Roberto	65	Alfieri	53,15		Ostia	30-Sep-06
GRAZIANO Mauro	66	Alfieri	53,6		Alessandria	02-Oct-10
LA BARBERA Roberto	67	Alfieri	55,54		Salò	01-Aug-12
BONIFACIO Gaetano	66	Alfieri	56,15		Aosta	17-Jun-17
VERNA Carlo	60	Alfieri	57,20		Torino	5-May-07
PORCELLANA Luca	72	DLF	57,35		Gorizia	09-Jun-13
BASSI Paolo	68	Alfieri	57,36		Torino	21-May-17
LUPO Gianluca	67	Alfieri	57,65		Alessandria	26-Jun-09
MERLO Marco	64	Alfieri	58,02		Alessandria	14-Jul-10
LANDOLFO Salvatore	70	Alfieri	58,41		Gent	18-Mar-11
IUDICELLI Francesco	70	Alfieri	58,61		Donns	04-Jun-11
Metri 500 piani						
FRACCHIA Giorgio	48	Alfieri	1,15,6		Asti	8-Apr-95
VERNA Carlo	60	Alfieri	1,17,3		Asti	10-Apr-10
DEMARIA Aldo	43	Brancaleone	1,21,0		Asti	8-Apr-95
PIA Flavio	58	Castellalfero	1,23,1		Asti	10-Apr-10
SCHIAVITANO Ugo	50	Brancaleone	1,23,5		Asti	8-Apr-95
BORTOLATO Gianni	45	Brancaleone	1,27,5		Asti	8-Apr-95
CATALDO Domenico	48	Brancaleone	1,27,5		Asti	8-Apr-95
MUSSO Paolo	60	Alfieri	1,27,8		Asti	16-Apr-05
SARACCO Ezio	61	Alfieri	1,30,1		Asti	10-Apr-10
POVERO Franco	54	Alfieri	1,31,1		Asti	16-Apr-05
BAGAROLO Giuseppe	55	Alfieri	1,34,3		Asti	16-Apr-05
NETTINI Giuseppe	56	Alfieri	1,35,7		Asti	16-Apr-05
TONEL Romeo	58	Alfieri	1,37,5		Asti	10-Apr-10
Metri 800 piani						
ELIA Marco	76	Alfieri	2,05,25		Borgaretto	25-Jun-17
PORCELLANA Luca	72	DLF	2,11,08		Alba	10-Jul-14
SCASSA Alessandro	77	Brancaleone	2,12,99		Celle	19-Jul-23
CANTARELLI Massimil	66	Brancaleone	2,13,3		Ovada	30-Apr-10
IPPOLITO Vincenzo	72	Alfieri	2,14,77		Borgaretto	2-Jul-17
ANEDDA Giovanni	56	Alfieri	2,16,32		Ancona	2-Mar-07
BONIFACIO Gaetano	66	Alfieri	2,17,39		Asti	19-May-18
RUGGIERO Rosario	59	Mezzaluna	2,17,7		Asti	8-Oct-06
BERTOLINO Sergio	62	Alfieri	2,18,0		Asti	13-Oct-07
CIMINO Massimo	74	Brancaleone	2,18,18		Mondovì	9-Jun-24
FERRERO Enzo	62	Alfieri	2,19,17		Macerata	7-Oct-07
MIERES Mario	54	Alfieri	2,20,46		Alessandria	8-Jul-09
VERNA Carlo	60	Alfieri	2,21,5		Asti	12-May-07
FRACCHIA Giorgio	48	Alfieri	2,22,1		Torino	26-Feb-89
VERCELLI Armando	48	Alfieri	2,22,6		Novi	19-May-89
Metri 1000 piani						
CANTARELLI Massim	66	Brancaleone	2,44,32		Monaco	29-Jul-08
CIPOLLA Franco	49	Brancaleone	2,50,0		Asti	29-Apr-94
PORCELLANA Luca	72	DLF	2,52,36		Monaco	17-Jul-15
DI PIETRO Maurizio	69	Brancaleone	2,55,48		Monaco	21-Jul-17
COSTA Giorgio	59	Mezzaluna	2,55,8		Monaco	22-Jul-11
SCASSA Alessandro	77	Brancaleone	2,57,28		Monaco	12-Jul-19
RUGGIERO Rosario	59	Mezzaluna	2,59,1		Asti	02-Apr-11
BELLONE Roberto	69	Brancaleone	2,59,3		Monaco	22-Jul-11
IPPOLITO Vincenzo	72	Alfieri	2,59,56		Monaco	12-Jul-19
CIPOLLA Franco	49	Alfieri	3,01,3		Asti	9-Apr-95
DAL COL Christian	77	Vittorio Alfieri	3,03,65		Monaco	20-Jul-18
FRACCHIA Giorgio	48	Alfieri	3,04,9		Seggiano	19-May-93
MUSSO Paolo	60	Alfieri	3,11,6		Celle	26-Dec-07
PISISTRATO Andrea	71	Alfieri	3,17,27		Monaco	10-Aug-22
SARACCO Ezio	61	Alfieri	3,17,6		Celle	26-Dec-12
GUGLIELMINETTI Domen	63	Alfieri	3,21,30		Monaco	21-Jul-23
FASANO Marco	61	Alfieri	3,26,2	⌘	Asti	8-Jun-03
POVERO Francesco	54	Alfieri	3,26,45		Ancona	19-Feb-10
ROLFI Piero	70	Alfieri	3,27,62		Monaco	17-Jul-15
Metri 1500						
CIPOLLA Franco	49	Brancaleone	4,22,3		Asti	3-Sep-94
AVATANEO Matteo	58	Villanova	4,24,8		Buggiano	2-Oct-99
CANTARELLI Massimil	66	Brancaleone	4,25,6		Asti	24-Oct-10
MELIS Lorenzo	69	Alfieri	4,27,94		Ancona	05-Mar-11
FERRERO Enzo	62	Alfieri	4,29,7		Cesenatico	27-Sep-03
RUGGIERO Rosario	59	Mezzaluna	4,30,25		Genova	7-Feb-04
COSTA Giorgio	59	Mezzaluna	4,31,15		Ancona	28-Feb-09
BRIGNOLIO Gianfranco	55	Villanova	4,32,3		Santhia	26-Jun-99
CIMINO Massimo	74	Brancaleone	4,33,29		Torino	14-May-22
SCASSA Alessandro	77	Brancaleone	4,33,72		Beinasco	19-May-24
FANTETTI Michelangelo	70	Alfieri	4,37,97		Chivasso	10-Jun-23
BERTOLINO Sergio	62	Alfieri	4,38,4		Asti	9-Oct-05
CIPOLLA Franco	49	Alfieri	4,40,12		Ostia	30-Sep-06
MUSSO Paolo	60	Alfieri	4,41,2		Asti	10-Sep-02
IPPOLITO Vincenzo	72	Alfieri	4,43,17		Chivasso	19-Jun-22
AMATEIS Dario	58	Alfieri	4,50,62		Donnas	04-Jun-11
BORIN Fabio	67	Alfieri	4,52,1		Asti	19-May-11
MISCHIATTI Renzo	45	Alfieri	4,53,5	P	Asti	1-May-86
Miglio						
CANTARELLI Massimil	66	Brancaleone	4,50,3		Ovada	16-Apr-10
RUGGIERO Rosario	59	Mezzaluna	4,52,50		Genova	25-Apr-09
COSTA Giorgio	59	Mezzaluna	5,00,7		Alessandria	8-Mar-08
FANTETTI Michelangelo	70	Alfieri	5,08,6		Asti	05-Oct-23
PORCELLANA Luca	72	DLF	5,09,87		Acqui	04-Apr-13
FARANDA Achille	70	Brancaleone	5,10,0		Genova	28-Apr-18
BELLONE Roberto	69	Brancaleone	5,11,2		Ovada	16-Apr-10
SCASSA Alessandro	77	Brancaleone	5,01,8		Novi	24-Sep-21
BAGAROLO Giuseppe	55	Alfieri	5,18,1		Asti	21-Sep-96
MUSSO Paolo	60	Alfieri	5,23,8		Asti	3-Oct-09
AMATEIS Dario	58	Alfieri	5,24,3		Asti	3-Oct-09
CIPOLLA Franco	49	Alfieri	5,27,65		Susa	6-Aug-09
GUGLIELMINETTI Domen	63	Alfieri	5,32,7		Novi	23-Sep-22
SARACCO Ezio	61	Alfieri	5,35,9		Ovada	16-Apr-10
BORIN Claudio	67	Alfieri	5,36,03		Asti	30-Apr-16
GUOLO Gianni	61	Alfieri	5,45,9		Acqui	16-May-19
FRACCHIA Giorgio	48	Alfieri	6,12,0		Seggiano	30-May-01

M41

atleta	anno	società	prestaz	W	località	data
Metri 2000						
CANTARELLI Massim	66	Brancaleone	6,20,2		Asti	4-Apr-09
MUSSO Paolo	60	Alfieri	6,23,5		Asti	17-Apr-04
TERZUOLO Mauro	52	Brancaleone	6,26,6		Asti	9-Apr-95
SCHIAVINATO Ugo	50	Brancaleone	6,27,5		Asti	9-Apr-95
RUGGIERO Rosario	59	Mezzaluna	6,28,03		Alba	23-Oct-10
AMATEIS Dario	58	Brancaleone	6,29,2		Asti	17-Apr-04
BOSCO Guido	66	Mezzaluna	6,33,0		Asti	5-Apr-08
AMATEIS Dario	58	Alfieri	6,34,4		Asti	4-Apr-09
BELLONE Roberto	69	Brancaleone	6,53,39		Alba	22-Oct-11
AVATANEO Matteo	58	Mezzaluna	6,54,00		Villanova	25-Apr-13
CIPOLLA Franco	49	Alfieri	7,07,5		Asti	17-Apr-04
BAGAROLO Giuseppe	55	Alfieri	7,13,3		Asti	17-Apr-04
FRUSCIANTE Elio	58	Alfieri	7,33,6		Asti	8-Apr-01
NETTINI Giuseppe	56	Alfieri	7,33,9		Asti	17-Apr-04
FRACCHIA Giorgio	48	Alfieri	7,53,1		Asti	29-Jun-95
RAVIOLA Renzo	55	Alfieri	7,56,2		Asti	8-Apr-06
ASINARI Giorgio	54	Alfieri	8,56,52		Alba	25-Oct-08
Metri 3000						
COSTA Giorgio	59	Mezzaluna	9,07,89		Genova	8-Feb-04
MELIS Lorenzo	69	Alfieri	9,19,63		Ancona	04-Mar-11
RUGGIERO Rosario	59	Mezzaluna	9,23,09		Genova	8-Feb-04
CANTARELLI Massimil	66	Brancaleone	9,23,30		Alba	15-Sep-10
FERRERO Enzo	62	Alfieri	9,23,7		Cesenatico	28-Sep-03
DELLAFERRERA Massimo	71	Brancaleone	9,36,5		Ovada	14-Apr-15
CIPOLLA Franco	49	Brancaleone	9,36,8		Borgaretto	9-Jul-98
CIMINO Massimo	74	Brancaleone	9,38,03		Alba	10-Apr-20
SPEZIALE Sebastiano	58	Brancaleone	9,41,7		Savona	13-Jun-01
MISCHIATTI Renzo	45	Alfieri	9,45,8	P	Asti	7-Jun-86
CIPOLLA Franco	49	Alfieri	9,49,70		Alessandria	9-Jul-05
MUSSO Paolo	60	Alfieri	9,50,86		Salerno	1-Oct-05
IPPOLITO Vincenzo	72	Alfieri	10,00,2		Asti	02-Sep-17
AMATEIS Dario	58	Alfieri	10,09,76		Ancona	27-Feb-09
BAGAROLO Giuseppe	55	Alfieri	10,31,1		Santhia	28-Jun-97
BUSO Claudio	58	Alfieri	10,51,0		Santhia	27-Jun-99
PUNGITORE Domenico	49	Alfieri	10,56,0		Asti	2-Jun-90
Metri 5000						
CIPOLLA Franco	49	Brancaleone	15,45,0		Savona	13-Jul-94
COSTA Giorgio	59	Mezzaluna	15,45,8		Asti	19-Sep-02
FERRERO Enzo	62	Alfieri	15,59,56		Torino	16-May-04
CANTARELLI Massim	66	Brancaleone	16,01,0		Acqui	27-May-08
AVATANEO Matteo	58	Villanova	16,02,2		Asti	1-Jan-99
RUGGIERO Rosario	59	Mezzaluna	16,17,4		Asti	19-Sep-02
MISCHIATTI Lorenzo	45	Alfieri	16,18,5		Asti	7-Jun-86
DELLAFERRERA Max	71	Brancaleone	16,23,60		Saluzzo	18-Jul-12
GAMBETTA Silvio	69	Alfieri	16,33,0	P	Asti	20-Mar-94
FARANDA Achille	70	Brancaleone	16,33,0		Cervia	9-Sep-16
CIPOLLA Franco	49	Alfieri	16,47,8		Asti	9-Sep-04
MUSSO Paolo	60	Alfieri	16,54,6		Villanova	22-Sep-05
STAROPOLI Luca	70	Alfieri	17,03,38		Saluzzo	13-Jul-16
FISCHETTI Riccardo	75	Alfieri	17,10,04		Torino	27-May-18
FANTETTI Michelangelo	70	Alfieri	17,10,38		Borgaretto	14-May-23
BERTOLINO Sergio	62	Alfieri	17,15,9		Moretta	10-Sep-05
FARAONI Cenni	72	Alfieri	17,18,98		Torino	05-Oct-13
Metri 10000						
CIPOLLA Franco	49	Brancaleone	33,02,7		Caorle	16-Sep-94
FERRERO Enzo	62	Alfieri	33,11,0	P	Asti	28-Mar-04
COSTA Giorgio	59	Mezzaluna	33,12,57		Arhus	22-Jul-04
MELIS Lorenzo	69	Alfieri	34,19,63		Borgaretto	18-Jun-11
MISCHIATTI Lorenzo	45	Alfieri	34,31,0	P	Asti	23-Mar-90
BERTOLINO Sergio	62	Alfieri	35,13,0	P	Asti	9-Apr-05
LOTTERO Franco	40	Alfieri	35,18,0	P	Asti	28-Mar-82
AMATEIS Dario	58	Mezzaluna	35,22,5		Villanova	25-May-06
RUGGIERO Rosario	59	Mezzaluna	35,22,7		Villanova	25-May-06
FARANDA Achille	70	Brancaleone	35,27,85		Cuneo	09-Apr-16
CIPOLLA Franco	49	Alfieri	35,32,5		Asti	9-Oct-04
MUSSO Paolo	60	Alfieri	35,46,8	P	Asti	31-Mar-07
IPPOLITO Vincenzo	72	Alfieri	36,05,0		Alessandria	6-Apr-19
FACCARELLO Davide	71	Alfieri	36,07,0	P	Asti	01-Apr-12
BAGAROLO Giuseppe	55	Alfieri	36,43,0	P	Asti	31-Mar-96
3000 siepi						
RUGGIERO Rosario	59	Mezzaluna	10,34,57		Caorle	19-Jun-04
SCOFFONE Pieraldo	59	Brancaleone	11,01,73		Caorle	19-Jun-04
RUSSO Francesco	59	Castellalfero	11,24,69		Roma	12-Jun-10
MUSSO Paolo	60	Alfieri	11,29,4		Asti	2-Sep-07
AMATEIS Dario	58	Brancaleone	12,01,3		Asti	18-Oct-08
PORCELLANA Luca	72	DLF	12,02,68		Lodi	07-Sep-14
GUOLO Gianni	61	Alfieri	12,29,20		Santhia	19-May-13
ALIOTTA Salvatore	74	Alfieri	13,49,9		Asti	12-Jun-16
CASABIANCA Angelo	54	Alfieri	14,52,9		Asti	19-Sep-01
POVERO Francesco	54	Alfieri	15,01,7		Lodi	21-Jul-13
BINELLI Elio	44	Alfieri	15,13,5	⌘	Asti	30-Jun-85
FRACCHIA Giorgio	48	Alfieri	17,19,50		Scheessel	3-Aug-08
Staffetta 4x100						
ALFIERI (Lupo,Amerio,Graziano M, Bassi)			45,76		Cattolica	20-Jun-09
Brancaleone (Bellone,Galati,Cantarelli,Amandola)			61,3		Asti	22-Sep-11

World Master Games 2007: Mauro Graziano vince l'oro con la staffetta 4x100 dell' Italia

atleta	anno	società	prestaz	W	località	data
Staffetta 4x200						
Alfieri (Amerio, Graziano M, Lupo, Verna)			1,39,35		Ancona	21-Feb-10
Staffetta 4x400						
ALFIERI (Landolfo,Verna,Graziano M, Amerio)			3,38,2		Lecce	14-Oct-07
Brancaleone (Gerbo,Bellone,Vicini,Cantarelli)			4,21,7		Asti	04-Sep-10
Staffetta Svedese (400+300+200+100)						
Alfieri (Povero,Verna,Amerio,Graziano)			2,10,73		Bologna	12-May-12
Staffetta 4x1500						
BRANCALEONE (Terzuolo,Chiabrera,Pacchiega,Schia			19,32,6		Asti	1-Oct-94
Alfieri (Povero, Raviola, Cipolla, Guolo)			22,56,36		Asti	01-May-16

1995: Musso, Raviola, Arata, Cantarelli, Bagarolo

atleta	anno	società	prestaz	W	località	data
Marcia Km 2						
SARACCO Ezio	61	Alfieri	13,38,81		Alba	20-Oct-12
Marcia Km 3						
TURELLO Naldo	55	Brancaleone	23,54,02		Beinasco	17-Sep-22
BERRUTI Massimo	68	Alfieri	24,02,46		Beinasco	17-Sep-22
Marcia Km 5						
SARACCO Ezio	61	Alfieri	30,03,5		Alessandria	06-Oct-12
RAVIOLA Renzo	55	Alfieri	33,23,7		Santhia	30-Sep-11
COLASUONNO Giuseppe	56	Alfieri	34,18,78		Biella	29-Jun-03
FINELLO Paolo	72	Alfieri	35,30,12		Asti	18-May-19
TURELLO Naldo	55	Brancaleone	35,44,39		Mondovì	13-Jun-09
SERRA Gianluca	64	Alfieri	47,26,9		Asti	11-Jun-16
KM 50 SU PISTA						
BAGAROLO Giuseppe	55	Alfieri	3,46,51,8		Asti	22-Nov-98
METRI 60HS (100x9.14)						
AMERIO Roberto	65	Alfieri	8,89		Clermont	20-Mar-08
FRACCHIA Giorgio	48	Alfieri	9,55		Torino	25-Feb-89
LUPO Gianluca	67	Alfieri	9,62		Ancona	20-Feb-10
PORCELLANA Luca	72	DLF	11,29		Ancona	08-Mar-13
ROLFI Piero	70	Alfieri	11,84		Bra	16-Feb-14
FASSIO Andrea	57	Alfieri	12,31		Genova	6-Feb-04
GRAZIANO Carlo	56	Alfieri	12,64		Genova	25-Feb-05
METRI 60HS (106x9.14)						
ROLFI Piero	70	Alfieri	11,83		Bra	12-Jan-19
METRI 110HS (100x9.14)						
AMERIO Roberto	65	Alfieri	15,16		Bellinzona	9-Sep-06
LUPO Gianluca	67	Alfieri	18,13	-1.7	Roma	12-Jun-10
FRACCHIA Giorgio	48	Alfieri	18,30		Eugene	28-Jul-89
TUTI Thomas	71	Alfieri	20,14	+0.9	Torino	04-Aug-13
PORCELLANA Luca	72	DLF	20,95	+0.7	Gorizia	09-Jun-13
ROLFI Piero	70	Alfieri	21,09	+0.4	Arezzo	3-Jun-18
DE MILANO Giuseppe	51	Alfieri	21,7		Asti	3-Jul-99
CARRIERO Renzo	75	Alfieri	24,76	+0.4	Regensburg	29-Jul-18
METRI 110hs (106)						
FRACCHIA Giorgio	48	Alfieri	19,6		Asti	24-Jun-90
TUTI Thomas	71	Alfieri	21,52	-0.5	Asti	16-Jul-16
ROLFI Piero	70	Alfieri	21,96	-0.6	Fossano	26-Apr-15
FASSIO Andrea	57	Alfieri	22,9		Asti	3-Sep-01
METRI 200hs (76)						
AMERIO Roberto	65	Alfieri	26,71		Alessandria	1-May-09
LUPO Gianluca	67	Alfieri	28,60	+0.2	Cagliari	03-Oct-10
FRACCHIA Giorgio	48	Alfieri	30,8		Asti	9-Apr-94
PORCELLANA Luca	72	DLF	31,13	+0.3	Asti	19-Jun-16
DE MILANO Giuseppe	51	Alfieri	32,8		Asti	7-Apr-07
POVERO Francesco	54	Alfieri	35,90		Lodi	07-Sep-14
GUOLO Gianni	61	Alfieri	36,2		Lodi	21-Jul-13
VOGLIOTTI Ugo	41	Alfieri	38,1		Asti	02-Apr-11
FASSIO Andrea	57	Alfieri	40,68	+1.1	Montecassiano	22-Sep-13
METRI 300hs (91)						
DE MILANO Giuseppe	51	Alfieri	52,8		Novara	17-Apr-05

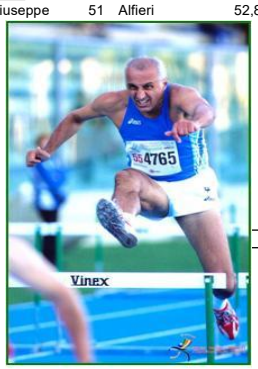

Giuseppe De Milano 2007

M41

atleta	anno	società		prestaz	W	località	data
Salto in ALTO							
PORCELLANA Luca	72	DLF		1,75		Gorizia	09-Jun-13
MOLINARIS Piercarlo	51	Virtus		1,69		Santhia	30-May-98
FASSIO Valter	55	Alfieri		1,69		Ostia	30-Sep-06
CAPECE Damiano	67	Alfieri		1,66		Borgaretto	15-Jun-13
FASSIO Andrea	57	Alfieri		1,63		Giaveno	29-May-99
TUTI Thomas	71	Alfieri		1,62		Resenburg	30-Jul-17
FRACCHIA Giorgio	48	Alfieri		1,60		Milano	1-Jul-89
GARBEROGLIO Ugo	58	Alfieri		1,60		Asti	30-Sep-01
MOLINARIS Piercarlo	51	Alfieri		1,60		Cesenatico	27-Sep-03
OMEDE' Giulio	55	Alfieri		1,60		Chivasso	9-Jun-07
ROLFI Piero	70	Alfieri		1,55		Cuneo	08-Sep-13
GRAZIANO Carlo	56	Alfieri		1,45		Klagenfurt	30-Jun-98
AMERIO Roberto	65	Alfieri		1,45		Ancona	04-Mar-11
VIARENGO Giorgio	69	Alfieri		1,45		Padova	9-Mar-24
Salto in LUNGO							
LA BARBERA Roberto	67	Alfieri		6,91	+1.4	Grosseto	07-Jun-19
FASSIO Valter	55	Alfieri		6,06		Novara	3-Sep-06
MOLINARIS Piercarlo	51	Virtus		6,05		Alessandria	27-Jun-98
FRACCHIA Giorgio	48	Alfieri		5,81		Torino	25-Feb-89
MOLINARIS Piercarlo	51	Alfieri		5,61		Novara	11-May-03
FRACCHIA Riccardo	63	Castellalfero		5,45		Torino	8-May-05
VERNA Carlo	60	Alfieri		5,42		Ancona	5-Mar-06
PORCELLANA Luca	72	DLF		5,36	+0.1	Alba	4-May-13
VOGLIOTTI Ugo	41	Alfieri		5,35		Milano	26-Apr-97
VIARENGO Giorgio	69	Alfieri		5,33		Novara	19-Jun-10
ROLFI Piero	70	Alfieri		5,11	+0.3	Santhia	20-Jul-14
TUTI Thomas	71	Alfieri		5,05	+1.0	Asti	16-Jul-16
RAVIZZA Mario	54	Alfieri		4,97		Klagenfurt	30-Jun-98
Salto in LUNGO DA FERMO							
FRACCHIA Giorgio	48	Alfieri		2,57		Santhia	22-Oct-94
DEAMBROGIO Franco	51	Alfieri		2,43		Santhia	21-Oct-95
ROLFI Piero	70	Alfieri		2,40		Pavia	18-Apr-22
MAROCCO Luciano	52	Alfieri		2,37		Santhia	21-Oct-95
VOGLIOTTI Ugo	41	Alfieri		2,35		Cossato	4-Oct-97
COLASUONNO Giuseppe	56	Alfieri		2,05		Cossato	4-Oct-97
CASCARANO Luigi	50	Alfieri		1,83		Santhia	21-Oct-95
Salto TRIPLO							
FASSIO Valter	55	Alfieri		13,00		Milano	30-Jun-07
MOLINARIS Piercarlo	51	Atl. Asti		11,61		Asti	15-Jun-96
FRACCHIA Giorgio	48	Alfieri		11,30		Torino	25-Feb-89
VIARENGO Giorgio	69	Alfieri		11,10	-0.5	Borgaretto	25-Sep-11
OMEDE' Giulio	55	Alfieri		10,75		Asti	7-Oct-06
VOGLIOTTI Ugo	41	Alfieri		10,21		Torino	1-Apr-89
PORCELLANA Luca	72	DLF		10,20		Lodi	07-Sep-14
MOLINARIS Piercarlo	51	Alfieri		9,68	+0.3	Asti	19-May-18
SARACCO Ezio	61	Alfieri		9,40		Alessandria	06-Jun-15
POVERO Francesco	54	Alfieri		9,07		Lodi	07-Sep-14
DE MILANO Giuseppe	51	Alfieri		9,03		Asti	9-Oct-05
ROLFI Piero	70	Alfieri		8,92	⌘	Asti	29-Oct-11
CAPECE Damiano	67	Alfieri	W	10,93	+2.6	Montecassiano	21-Sep-13
Salto TRIPLO DA FERMO							
FRACCHIA Giorgio	48	Alfieri		7,46		Cossato	4-Oct-97
VOGLIOTTI Ugo	41	Alfieri		6,74		Cossato	4-Oct-97
DEAMBROGIO Franco	51	Alfieri		6,15		Santhia	21-Oct-95
COLASUONNO Giuseppe	56	Alfieri		6,06		Cossato	4-Oct-97
MAROCCO Luciano	52	Alfieri		5,97		Santhia	21-Oct-95
Salto con l'ASTA							
CAPECE Damiano	67	Alfieri		3,90		Ancona	10-Mar-13
ROLFI Piero	70	Alfieri		3,30		Volpiano	8-Jul-18
FRACCHIA Giorgio	48	Alfieri		3,10		Santhia	28-Aug-93
GROSSO Enrico	53	Alfieri		2,90		Borgaretto	2-Jul-17
GARBEROGLIO Ugo	58	Alfieri		2,80		Asti	30-Sep-01
IACOCCA Antonio	61	Alfieri		2,80		Asti	13-Oct-07
TUTI Thomas	71	Alfieri		2,80		Torino	04-Aug-13
CARRIERO Renzo	75	Alfieri		2,60		Regensburg	29-Jul-18
FASSIO Andrea	57	Alfieri		2,50		Ancona	4-Mar-06
TONEL Romeo	58	Alfieri		2,40		Asti	17-Apr-04
SHOTORAMA							
FRACCHIA Giorgio	48	Alfieri		36,21		Borgosesia	25-Oct-08
ASINARI Giorgio	54	Alfieri		28,97		Biella	26-Oct-08
36,21	**kg 5** 9.30, **kg 6** 8.56, **kg 7.26** 7.49, **kg 10** 6.14, **kg 15** 4.72						
28,97	**kg 5** 7.49, **kg 6** 6.58, **kg 7.26** 6.07, **kg 10** 4.86, **kg 15** 3.97						

PENTATHLON ASSOLUTO (Tabella assoluta)			punti			
BOSTICCO Adriano	64	Alfieri	1396	**ASS**	Asti	02-Oct-16
POVERO Francesco	54	Alfieri	1272	**ASS**	Asti	02-Oct-16
VERNA Carlo	60	Alfieri	1246	**ASS**	Asti	02-Oct-16
FASSIO Andrea	57	Alfieri	994	**ASS**	Asti	02-Oct-16
ROLFI Piero	70	Alfieri	937	**ASS**	Asti	02-Oct-16
1396	**lungo** 3.91, **giavell** 27.34, **200m** 29.9, **disco** 22.50, **1500m** 5.33.8					
1272	**lungo** 4.21, **giavell** 21.40, **200m** 29.3, **disco** 22.64, **1500m** 6.03.13					
1246	**lungo** 4.59, **giavell** 24.69, **200m** 29.7, **disco** 16.25, **1500m** 6.01.8					
994	**lungo** 3.74, **giavell** 25.50, **200m** 32.7, **disco** 22.86, **1500m** 6.29.0					
937	**lungo** 4.70, **giavell** 29.09, **200m** NP, **disco** 22.80, **1500m** NP					

EPTATHLON MASTER (tabelle diverse)			punti			
FRACCHIA Giorgio	48	Alfieri	4827	**M40**	Novi	29-Sep-91
FRACCHIA Giorgio	48	Alfieri	2907	**M45**	Voghera	3-Jul-94
FASSIO Andrea	57	Alfieri	3126	**M45**	Comacchio	4-Jun-05
punti	**100, lungo, peso, alto, 400, giavell, 1500**					
4827	12.8, 5.19, 8.91, 1.45, 62.7, 34.44, 5.42.3					
2907	12.9, 5.02, 9.16, 1.49, 62.2, 37.06, 5.14.8					
3126	14.53, 4.45, 8.24, 1.51, 67.75, 31.23, 5.51.13					

EPTATHLON INDOOR ASSOLUTO			punti			
ROLFI Piero	70	Alfieri	2100		Padova	14-Jan-18
punti	**60m,Lungo, peso7.25,alto,60hs(106),asta,1000**					
2100	8.82, 7.65, 1.41, 12.47, 2.80', 3.45.04					

atleta	anno	società		prestaz	W	località	data
METRI 400hs (91)							
AMERIO Roberto	65	Alfieri		57,17		Poznan	23-Jul-07
FRACCHIA Giorgio	48	Alfieri		65,8		Torino	10-Jun-90
PORCELLANA Luca	72	DLF		66,58		Borgaretto	03-Jul-16
MENEGALDO Mario	48	Alfieri		69,1		Torino	10-Jun-90
DE MILANO Giuseppe	51	Alfieri		74,42		Torino	15-May-05
Getto del PESO Kg 7,26							
IACOCCA Antonio	61	Alfieri		13,52		Milano	1-Jul-07
SOKOLI Tonin	58	Alfieri		12,89		Alessandria	6-Jul-05
BARRERA Franco	47	Alfieri		12,55		Chivasso	9-Jul-90
CONDRO' Andrea	44	Alfieri		11,96		Asti	20-May-88
LA PADULA Giuseppe	58	Alfieri		11,34		Alessandria	06-Jun-10
JULITA Ivano	48	Alfieri		11,13		Santhia	28-Jun-97
GIANOTTI Roberto	74	Alfieri		10,77		Santhia	10-Apr-16
MORINO Giuseppe	32	Alfieri		10,40		Asti	31-May-80
COLASUONNO Angelo	52	Alfieri		10,40		Alessandria	12-Jun-93
CALOSSO Gianni	32	Alfieri		10,39		Asti	31-May-80
Getto del PESO Kg 10							
FRACCHIA Giorgio	48	Alfieri		6,14		Borgosesia	25-Oct-08
ASINARI Giorgio	54	Alfieri		4,86		Biella	26-Oct-08
Getto del PESO Kg 15							
FRACCHIA Giorgio	48	Alfieri		4,72		Borgosesia	25-Oct-08
ASINARI Giorgio	54	Alfieri		3,97		Biella	26-Oct-08
Lancio del MARTELLO Kg 7,26							
GIANOTTI Roberto	74	Alfieri		46,10		Santhià	02-Jun-16
RISSONE Paolo	65	Alfieri		37,58		Asti	22-May-16
IACOCCA Antonio	61	Alfieri		35,65		Vercelli	25-Oct-07
COLASUONNO Angelo	52	Alfieri		35,58		Alessandria	12-Jun-93
RISSONE Gianni	45	Alfieri		33,20		Asti	23-May-87
MAROCCO Luciano	52	Alfieri		31,74		Alessandria	12-Jun-93
GRAZIANO Carlo	56	Alfieri		31,22		Bellaria	14-Sep-97
CONDRO' Andrea	44	Alfieri		31,08		Asti	5-Sep-93
CASCARANO Luigi	50	Alfieri		31,02		Asti	15-Jun-96
JULITA Ivano	48	Alfieri		26,46		Giaveno	29-May-99
MARTELLONE Kg 12							
GRAZIANO Carlo	56	Alfieri		13,12		Bellaria	14-Sep-97
MARTELLONE Kg 15.88							
GIANOTTI Roberto	74	Alfieri		13,16		Santhia	13-Mar-16
IACOCCA Antonio	61	Alfieri		11,75		Vercelli	25-Oct-07
RISSONE Paolo	65	Alfieri		11,29		Santhia	19-May-13
CORSO Claudio	78	Raibow Planet		5,08	15,9	Santhia	30-Jun-24
ROLFI Piero	70	Alfieri		4,86		Asti	15-Sep-13
Lancio del DISCO Kg 2							
IACOCCA Antonio	61	Alfieri		42,56		Milano	12-Jun-05
SOKOLI Tonin	58	Alfieri		37,54		Asti	13-May-04
BRERO Paolo	69	Alfieri		35,94		Asti	13-Oct-12
FASSIO Andrea	57	Alfieri		34,56		Asti	17-Oct-98
JULITA Ivano	48	Alfieri		34,10		Santhia	28-Jun-97
PAGOTTO Amerigo	56	Villanova		33,77		Alessandria	27-Jun-98
COLASUONNO Angelo	52	Alfieri		32,54		Alessandria	12-Jun-93
MAROCCO Luciano	52	Alfieri		32,50		Asti	2-Sep-95
ALFERO Guido	51	Alfieri		32,07		Donnas	13-Jul-05
CONDRO' Andrea	44	Alfieri		31,88		Asti	20-May-88
BARRERA Franco	47	Alfieri		30,34		Torino	10-Jun-90
Lancio del GIAVELLOTTO 800gr							
TUBINO Aldo	41	Alfieri		49,52		Asti	4-Jul-84
GRAZIANO Carlo	56	Alfieri		49,44		Giaveno	24-May-97
CAVALLOTTO Giuseppe	67	Alfieri		46,63		Formia	20-Sep-08
IACOCCA Antonio	61	Alfieri		46,54		Asti	1-Sep-02
TUTI Thomas	71	Alfieri		46,03		Desenzano	25-May-14
FRACCHIA Giorgio	48	Alfieri		40,76		Asti	9-Jun-90
GLEREAN Fabio	69	Alfieri		40,62		Borgaretto	26-Jun-10
RAVIZZA Mario	54	Alfieri		40,50		Asti	2-Sep-95
SOKOLI Tonin	58	Alfieri		40,22		Ostia	30-Sep-06
PIAZZA Pierdomenico	59	Alfieri		39,84		Mestre	11-Feb-17

PENTATHLON MASTER INDOOR			punti			
PORCELLANA Luca	72	DLF	2710	**M40**	Ancona	08-Mar-13
FASSIO Andrea	57	Alfieri	2257	**M45**	Genova	25-Feb-05
GRAZIANO Carlo	56	Alfieri	2251	**M45**	Genova	25-Feb-05
AMERIO Roberto	65	Alfieri	2146	**M45**	Ancona	04-Mar-11
2710	**60hs** 11.29, **lungo** 5.27, **peso** 7.63, **alto** 1.69, **1000** 2.58.37					
2257	**60hs** 12.46, **lungo** 4.16, **peso** 8.30, **alto** 1.54, **1000** 3.38.88					
2251	**60hs** 12.64, **lungo** 4.39, **peso** 9.74, **alto** 1.39, **1000** 3.36.58					
2146	**60hs** 9.85, **lungo** 4.76, **peso** 7.90, **alto** 1.45, **1000** Rit					

PENTATHLON LANCI			punti			
IACOCCA Antonio	61	Alfieri	3153	**M45**	Vercelli	25-Oct-07
GRAZIANO Carlo	56	Alfieri	2852	**M40**	Bellaria	14-Sep-97
GIANOTTI Roberto	74	Alfieri	2637	**M40**	Santhia	10-Apr-16
ROLFI Piero	70	Alfieri	1312	**M40**	Asti	15-Sep-13
CORSO Claudio	78	Raibow Planet	1251	**M45**	Asti	5-Sep-24
3153	**Peso** 12.01, **MC** 11.75, **disco** 39.13, **martello** 35.65, **giavell** 39.20					
2852	**Peso** 10.21, **MC** 13.12 **(12 kg)**, **disco** 29.72, **mart** 31.22, **giav** 49.34					
2637	**Peso** 10.77, **MC** 13.02, **disco** 27.86, **martello** 41.39, **giavell** 24.04					
1312	**Peso** 7.37, **MC** 4.86, **disco** 20.99, **martello** 12.20, **giavell** 28.62					
1251	**Peso** 7.12, **MC** 4.74, **disco** 17.11, **martello** 16.22, **giavell 20.48**					

PENTATHLON MASTER			punti			
TUTI Thomas	71	Alfieri	2157	**M40**	Asti	6-Oct-13
PIA Flavio	65	Castellalfero	1997	**M45**	Asti	16-Oct-10
ROLFI Piero	70	Alfieri	1975	**M40**	Asti	9-Oct-11
MERLO Marco	64	Alfieri	1956	**M45**	Asti	6-Oct-13
BINELLI Elio	44	Alfieri	1736	**M40**	Verona	30-Jun-88
SARACCO Ezio	61	Alfieri	1694	**M45**	Asti	16-Oct-10
ALBERTI Luigi	68	DLF	1645	**M40**	Asti	16-Oct-10
GLORIOSO Gaetano	73	Alfieri	1574	**M45**	Asti	07-Oct-18
DUINO Pasquale	67	Alfieri	1269	**M45**	Asti	7-Oct-12
2157	**lungo** 4.54, **giavell** 37.85, **200m** 28.22, **disco** 27.59, **1500m** 5.46.07					
1997	**lungo** 4.11, **giavell** 20.34, **200m** 29.4, **disco** 16.24, **1500m** 5.07.2					
1975	**lungo** 4.66, **giavell** 31.51, **200m** 27.7, **disco** 22.16, **1500m** 5.48.4					
1956	**lungo** 4.79, **giavell** 18.16, **200m** 26.27, **disco** 17.33, **1500m** 6.17.00					
1736	**lungo** 4.41, **giavell** 27.92, **200m** 30.0, **disco** 23.72, **1500m** 5.48.7					
1694	**lungo** 3.27, **giavell** 20.46, **200m** 30.7, **disco** 17.06, **1500m** 5.19.0					
1645	**lungo** 3.50, **giavell** 17.44, **200m** 28.6, **disco** 15.48, **1500m** 5.04.1					
1574	**lungo** 4.11, **giavell** 22.83, **200m** 31.94, **disco** 25.39, **1500m** 6.44.00					
1269	**lungo** 3.90, **giavell** 13.59, **200m** 28.90, **disco** 12.92, **1500m** 6.49.47					

M41

atleta	anno	società	prestaz	W	località	data
DECATHLON ASSOLUTO		**Tabelle assolute**	**punti**			
FRACCHIA Giorgio	48	Alfieri	4165		Santhia	3-Jun-90
TUTI Thomas	71	Alfieri	3618		Asti	16-Jul-16
ROLFI Piero	70	Alfieri	3186		Santhia	20-Jul-14
FASSIO Andrea	57	Alfieri	2955		Asti	3-Sep-01
VERNA Carlo	60	Alfieri	2749	⌘	Asti	10-Oct-12
SARACCO Ezio	61	Alfieri	2075		Novara	01-May-11
ASINARI Giorgio	54	Alfieri	1808		Asti	15-May-00
GUGLIELMINETTI Domenico	63	Alfieri	1009	⌘	Asti	31-Oct-20
GIORDANA Roberto	51	Alfieri	845	⌘	Asti	10-Oct-12

punti	100, lungo, peso, alto, 400, 110hs, disco, asta, giavell, 1500
4165	12.6, 5.50, 8.97, 1.50, 59.7, 20.5, 28.54, 2.70, 35.60, 5.09.9
3618	13,63, 5.05, 9.92, 1.51, 65.43, 21.52, 26.02, 2.40, 43.60, 5.30.90
3186	13.69, 5.11, 7.85, 1.45, 64-07, 21.98, 22.56, 2.80, 30.55, 5.54.87
2955	13.9, 4.41, 7.67, 1.50, 69.7, 22.9, 33.52, 2.50, 29.31, 5.53.9
2749	13.6, 4.86, 7.19, 1.22, 64.5, 0.00, 19.13, 2.30, 27.30, 5.39.3
2075	14.28, 3.72, 7.65, 1.30, 66.53, 0.00, 19.08, 0.00, 21.07, 5.31.11
1808	14.6, 3.62, 6.57, 1.35, 70.2, RIT, 17.12, NC, 23.56, 5.44.3
1009	15.4, 3.00, 4.99, 0.00, 70.0, 0.0, 9.00, 0.00, 12.69, 5.27.3
845	15.3, 3.22, 5.44, 1.10, 84.4, 0.00, 14.44, 0.00, 15.83, 8.41.5

atleta	anno	società	prestaz	W	località	data
DECATHLON MASTER			**punti**			
FRACCHIA Giorgio	48	Alfieri	5101	**M40**	Eugene	28-Jul-89
TUTI Thomas	71	Alfieri	4848	**M40**	Torino	04-Aug-13
PORCELLANA Luca	72	DLF	4514	**M40**	Gorizia	09-Jun-13
ROLFI Piero	70	Alfieri	4002	**M40**	Bastia	29-May-11
TUTI Thomas	71	Alfieri	5257	**M45**	Resenburg	30-Jul-17
PORCELLANA Luca	72	Team DLF Asti	4443	**M45**	Catania	10-Oct-21
ROLFI Piero	70	Alfieri	4171	**M45**	Resenburg	30-Jul-17

punti	100, lungo, peso, alto, 400, 110hs, disco, asta, giavell, 1500
5101	12.61, 5.63, 9.32, 1.49, 61.64, 18.30, 25.76, 2.80, 40.00, 5.28.33
4848	13.07, 4.92, 10.27, 1.51, 61.64, 20.1, 26.10, 2.80, 42.29, 5.11.55
4514	12.72, 5.31, 7.40, 1.75, 57.35, 20.95, 19.48, 1.70, 21.69, 4.50.53
4002	13.43, 4.87, 7.75, 1.45, 63.90, 21.24, 24.05, 2.70, 32.28, 5.44.06
5257	13.27, 4.65, 9.77, 1.62, 61.87, 20.36, 26.68, 2.70, 41.04, 5.28.60
4443	13.09. 4.89, 7,18, 1.60, 59.65, 23.53, 19.43, 1.90, 21.59, 5.04.68
4171	13.86, 4.75, 7.41, 1.44, 65.52, 21.75, 21.57, 2.80, 29.85, 6.05.79

ICOSATHLON Master			**punti**			
PORCELLANA Luca	72	DLF	9221	**M40**	Lodi	07-Sep-14

100 13.30, **lungo** 5.16, **200h** 31.38, **peso** 7.55, **5000** 18.48.36, **800** 2.20.16, **alto** 1.60, **400m** 62.88, **mart** 12.54, **3000st** 12.02.68
110h 22.16, **disco** 20.38, **200m** 27.02, **asta** 1.80, **3000** 10.54.90, **400hs** 70.62, **giave** 22.04, **1500** 5.11.44, **triplo** 10.20, **10000** 41.21.96

Eugene (Oregon) 1989: World Master Games. Giorgio Fracchia con il leggendario Al Oerter, quattro volte campione olimpico nel disco

M42

atleta	anno	società		prestaz	W	località	data
Metri 50 piani							
ROLFI Piero	70	Alfieri		7,68		Parma	21-Jan-23
Metri 60 piani							
GRAZIANO Mauro	66	Alfieri		7,26		Ancona	05-Mar-11
BASSI Paolo	68	Alfieri		7,58		Aosta	19-Feb-11
AMERIO Roberto	65	Alfieri		7,67		Bra	3-Feb-08
MERLO Marco	64	Alfieri		8,02		Ancona	08-Mar-14
LA BARBERA Roberto	67	Alfieri		8,06		Ancona	09-Mar-13
VIARENGO Giorgio	69	Alfieri		8,14		Ancona	20-Mar-21
VOGLIOTTI Ugo	41	Alfieri		8,17		Torino	1-Apr-89
LI SANTI Giuseppe	68	Alfieri		8,20		Ancona	23-Feb-19
VERNA Carlo	60	Alfieri		8,35		Ancona	4-Mar-06
CARRO Gianfranco	80	Atletica Asti 2.2		8,53		Bra	29-Jan-22
ROLFI Piero	70	Alfieri		8,64		Bra	15-Jan-12
IUDICELLI Francesco	70	Alfieri		8,64		Ancona	10-Mar-12
RISSONE Paolo	65	Alfieri		8,64		Aosta	08-Mar-15
Metri 80 piani							
GRAZIANO Mauro	66	Alfieri		9,39	-0.1	Mondovì	01-May-12
BASSI Paolo	68	Alfieri		9,7		Asti	02-Apr-11
MERLO Marco	64	Alfieri		10,1		Asti	02-Apr-11
VERNA Carlo	60	Alfieri		10,3		Asti	4-Apr-09
VOGLIOTTI Ugo	41	Alfieri		10,6		Asti	5-Apr-98
ROLFI Piero	70	Alfieri		11,07	-0.1	Mondovì	01-May-12
FRACCHIA Giorgio	48	Alfieri		10,9		Asti	10-Apr-99
DUINO Pasquale	67	Alfieri		10,9		Asti	02-Apr-11
ASINARI Giorgio	54	Alfieri		11,4		Asti	8-Apr-00
CERRUTI Giovanni	46	Alfieri		11,5		Asti	02-Apr-11
100 Yars (91,44 m)							
SIANO Gaetano	56	Alfieri		13,84		Genova	7-Jun-17
SALI Vito	50	Alfieri		13,99		Genova	7-Jun-17
Metri 100 piani							
GRAZIANO Mauro	66	Alfieri		11,11	+1.3	Donnas	14-Jul-12
BASSI Paolo	68	Alfieri		11,95	+0.8	Fossano	07-Jul-11
LA BARBERA Roberto	67	Alfieri		12,34	+0.7	Borgaretto	15-Jun-13
FASSIO Valter	55	Alfieri		12,3		Asti	12-Oct-06
MERLO Marco	64	Alfieri		12,55	0.0	Modena	05-Jul-14
VERNA Carlo	60	Alfieri		12,4		Borgaretto	19-May-10
VERNA Carlo	60	Alfieri		12,67		Torino	5-May-07
LI SANTI Giuseppe	68	Alfieri		12,67	+0.3	Borgaretto	16-Jun-18
FRACCHIA Giorgio	48	Alfieri		12,5		Asti	24-Jun-90
VALERI Perseo	37	DLF		12,7		Asti	31-May-80
CARRO Gianfranco	80	Atletica Asti 2.2		13,06	+0.6	Beinasco	17-Sep-22
BOBBA Giuliano	78	Alfieri		13,12	+0.2	Mondovì	8-Jun-24
RAVIZZA Mario	54	Alfieri		13,14		Klagenfurt	29-Jun-98
AMERIO Roberto	65	Alfieri		12,32	**+2.2**	Villanova	25-Apr-12
Metri 150 piani							
GRAZIANO Mauro	66	Alfieri		16,6	+0.6	Asti	08-Oct-11
BASSI Paolo	68	Alfieri		17,6		Villanova	22-Sep-12
AMERIO Roberto	65	Alfieri		18,1		Villanova	22-Sep-12
VERNA Carlo	60	Alfieri		18,8		Asti	7-Apr-07
MERLO Marco	64	Alfieri		19,1		Asti	7-Apr-07
FRACCHIA Giorgio	48	Alfieri		19,4		Asti	6-Apr-91
LI SANTI Giuseppe	68	Alfieri		19,85	+0.4	Chivasso	15-Apr-18
VOGLIOTTI Ugo	41	Alfieri		19,9		Asti	5-Apr-97
ROLFI Piero	70	Alfieri		21,00	+0.1	Cuneo	08-Sep-19
SARACCO Ezio	61	Alfieri		21,7		Asti	08-Oct-11
Metri 200 piani							
GRAZIANO Mauro	66	Alfieri		22,44	+1.6	Comacchio	24-Jun-12
AMERIO Roberto	65	Alfieri		24,30		Mondovì	2-Jun-08
BASSI Paolo	68	Alfieri		24,62		Ivrea	11-Sep-10
LA BARBERA Roberto	67	Alfieri		24,89	+1.0	Grosseto	12-May-13
LUPO Gianluca	67	Alfieri		24,96	-0.9	Alba	24-Jun-10
MERLO Marco	64	Alfieri		25,33	+0.4	Modena	06-Jul-14
BONIFACIO Gaetano	66	Alfieri		25,42	-0.8	Borgaretto	6-Oct-18
VERNA Carlo	60	Alfieri		25,64		Chivasso	10-Jun-07
VIARENGO Giorgio	69	Alfieri		25,70	-0.4	Borgaretto	25-Sep-11
IUDICELLI Francesco	70	Alfieri		26,13	+0.3	Comacchio	24-Jun-12
errore di cronometraggio							
MERLO Marco	64	Alfieri		24,64	-2.4	Santhia	22-Jun-14
Metri 300 piani							
GRAZIANO Mauro	66	Alfieri		36,7		Asti	02-Apr-11
BONIFACIO Gaetano	66	Alfieri		40,69		Chivasso	15-Apr-17
BASSI Paolo	68	Alfieri		41,24		Novara	22-Apr-12
VERNA Carlo	60	Alfieri		41,2		Asti	5-Apr-08
MERLO Marco	64	Alfieri		42,2		Asti	4-Apr-09
FRACCHIA Giorgio	48	Alfieri		43,5		Asti	10-Apr-94
POVERO Franco	54	Alfieri		44,5		Asti	4-Apr-09
PIA Flavio	65	Castellalfero		45,69		Alba	24-Oct-09
SARACCO Ezio	61	Alfieri		47,5		Asti	2-Apr-11
FASSIO Andrea	57	Alfieri		48,8		Asti	5-Apr-08
Metri 400 piani							
GRAZIANO Mauro	66	Alfieri		53,6		Alessandria	02-Oct-10
AMERIO Roberto	65	Alfieri		53,75		Formia	20-Sep-08
LA BARBERA Roberto	67	Alfieri		55,54		Salò	01-Aug-12
BONIFACIO Gaetano	66	Alfieri		56,15		Aosta	17-Jun-17
VERNA Carlo	60	Alfieri		57,20		Torino	5-May-07
BASSI Paolo	68	Alfieri		57,36		Torino	21-May-17
LUPO Gianluca	67	Alfieri		57,65		Alessandria	26-Jun-09
PORCELLANA Luca	72	DLF		57,96		Santhia	21-Jun-14
MERLO Marco	64	Alfieri		58,02		Alessandria	14-Jul-10
LANDOLFO Salvatore	70	Alfieri		58,65		Montecassiano	21-Sep-13
FRACCHIA Giorgio	48	Alfieri		59,1		Asti	24-Jun-90
Metri 500 piani							
FRACCHIA Giorgio	48	Alfieri		1,15,6		Asti	8-Apr-95
VERNA Carlo	60	Alfieri		1,17,3		Asti	10-Apr-10
DEMARIA Aldo	43	Brancaleone		1,21,0		Asti	8-Apr-95
PIA Flavio	58	Castellalfero		1,23,1		Asti	10-Apr-10
SCHIAVITANO Ugo	50	Brancaleone		1,23,5		Asti	8-Apr-95
BORTOLATO Gianni	45	Brancaleone		1,27,5		Asti	8-Apr-95
CATALDO Domenico	48	Brancaleone		1,27,5		Asti	8-Apr-95
MUSSO Paolo	60	Alfieri		1,27,8		Asti	16-Apr-05
SARACCO Ezio	61	Alfieri		1,30,1		Asti	10-Apr-10
POVERO Franco	54	Alfieri		1,31,1		Asti	16-Apr-05
BAGAROLO Giuseppe	55	Alfieri		1,34,3		Asti	16-Apr-05
NETTINI Giuseppe	56	Alfieri		1,35,7		Asti	16-Apr-05
TONEL Romeo	58	Alfieri		1,37,5		Asti	10-Apr-10

atleta	anno	società		prestaz	W	località	data
Metri 250 piani							
LA BARBERA Roberto	67	Alfieri		32,53		Savona	26-Apr-14
FRACCHIA Giorgio	48	Alfieri		36,1		Santhia	21-Oct-95
Metri 600 piani							
BERTOLINO Sergio	62	Alfieri		1,38,8		Asti	7-Apr-07
VERNA Carlo	60	Alfieri		1,40,3		Asti	7-Apr-07
ANEDDA Giovanni	56	Alfieri		1,43,7		Asti	7-Apr-07
MUSSO Paolo	60	Alfieri		1,47,0		Asti	7-Apr-07
POVERO Franco	54	Alfieri		1,48,2		Asti	7-Apr-07
CERRATO Domenico	48	Alfieri		1,48,8		Asti	7-Apr-07
SARACCO Ezio	61	Alfieri		1,50,9		Alessandria	1-Oct-11
NETTINI Giuseppe	56	Alfieri		1,58,1		Asti	7-Apr-07
Metri 800 piani							
ELIA Marco	76	Alfieri		2,06,22		Queensland	8-Mar-19
PORCELLANA Luca	72	DLF		2,11,08		Alba	10-Jul-14
SCASSA Alessandro	77	Brancaleone		2,12,99		Celle	19-Jul-23
CANTARELLI Massimil	66	Brancaleone		2,13,3		Ovada	30-Apr-10
IPPOLITO Vincenzo	72	Alfieri		2,14,77		Borgaretto	2-Jul-17
ANEDDA Giovanni	56	Alfieri		2,16,32		Ancona	2-Mar-07
BONIFACIO Gaetano	66	Alfieri		2,17,39		Asti	19-May-18
RUGGIERO Rosario	59	Mezzaluna		2,17,7		Asti	8-Oct-06
BERTOLINO Sergio	62	Alfieri		2,18,0		Asti	13-Oct-07
CIMINO Massimo	74	Brancaleone		2,18,18		Mondovì	9-Jun-24
FERRERO Enzo	62	Alfieri		2,19,17		Macerata	7-Oct-07
MIERES Mario	54	Alfieri		2,20,46		Alessandria	8-Jul-09
VERNA Carlo	60	Alfieri		2,21,5		Asti	12-May-07
CIPOLLA Franco	49	Alfieri		2,22,65		Ostia	1-Oct-06
MUSSO Paolo	60	Alfieri		2,23,0		Alessandria	12-Sep-02
Metri 1000 piani							
CANTARELLI Massim	66	Brancaleone		2,44,32		Monaco	29-Jul-08
CIPOLLA Franco	49	Brancaleone		2,50,0		Asti	29-Apr-94
PORCELLANA Luca	72	DLF		2,52,36		Monaco	17-Jul-15
DI PIETRO Maurizio	69	Brancaleone		2,55,48		Monaco	21-Jul-17
COSTA Giorgio	59	Mezzaluna		2,55,8		Monaco	22-Jul-11
SCASSA Alessandro	77	Brancaleone		2,57,28		Monaco	12-Jul-19
RUGGIERO Rosario	59	Mezzaluna		2,59,1		Asti	02-Apr-11
BELLONE Roberto	69	Brancaleone		2,59,3		Monaco	22-Jul-11
IPPOLITO Vincenzo	72	Alfieri		2,59,56		Monaco	12-Jul-19
CIPOLLA Franco	49	Alfieri		3,01,3		Asti	9-Apr-95
FRACCHIA Giorgio	48	Alfieri		3,04,9		Seggiano	19-May-93
MUSSO Paolo	60	Alfieri		3,11,6		Celle	26-Dec-07
PISISTRATO Andrea	71	Alfieri		3,17,27		Monaco	10-Aug-22
SARACCO Ezio	61	Alfieri		3,17,6		Celle	26-Dec-12
GUGLIELMINETTI Domen	63	Alfieri		3,21,30		Monaco	21-Jul-23
FASANO Marco	61	Alfieri		3,26,2	⌘	Asti	8-Jun-03
POVERO Francesco	54	Alfieri		3,26,45		Ancona	19-Feb-10
ROLFI Piero	70	Alfieri		3,27,62		Monaco	17-Jul-15
Metri 1500							
CIPOLLA Franco	49	Brancaleone		4,22,3		Asti	3-Sep-94
CANTARELLI Massimil	66	Brancaleone		4,25,6		Asti	24-Oct-10
MELIS Lorenzo	69	Alfieri		4,27,94		Ancona	05-Mar-11
FERRERO Enzo	62	Alfieri		4,29,8		Borgaretto	10-Jul-04
RUGGIERO Rosario	59	Mezzaluna		4,30,25		Genova	7-Feb-04
COSTA Giorgio	59	Mezzaluna		4,31,15		Ancona	28-Feb-09
BRIGNOLIO Gianfranco	55	Villanova		4,32,3		Santhia	26-Jun-99
CIMINO Massimo	74	Brancaleone		4,33,29		Torino	14-May-22
SCASSA Alessandro	77	Brancaleone		4,33,72		Beinasco	19-May-24
DALBEN Gianfranco	43	Brancaleone		4,37,3		Asti	6-Jul-96
FANTETTI Michelangelo	70	Alfieri		4,37,97		Chivasso	10-Jun-23
BERTOLINO Sergio	62	Alfieri		4,38,4		Asti	9-Oct-05
CIPOLLA Franco	49	Alfieri		4,40,12		Ostia	30-Sep-06
MUSSO Paolo	60	Alfieri		4,41,2		Asti	10-Sep-02
IPPOLITO Vincenzo	72	Alfieri		4,43,17		Chivasso	19-Jun-22
AMATEIS Dario	58	Alfieri		4,50,62		Donnas	04-Jun-11
BORIN Fabio	67	Alfieri		4,52,1		Asti	19-May-11
ANSELMO Michele	77	Alfieri		4,58,7	⌘	Asti	31-Oct-20
Miglio							
CANTARELLI Massimil	66	Brancaleone		4,50,3		Ovada	16-Apr-10
RUGGIERO Rosario	59	Mezzaluna		4,52,50		Genova	25-Apr-09
COSTA Giorgio	59	Mezzaluna		5,00,7		Alessandria	8-Mar-08
SCASSA Alessandro	77	Brancaleone		5,01,8		Novi	24-Sep-21
FANTETTI Michelangelo	70	Alfieri		5,08,6		Asti	05-Oct-23
FARANDA Achille	70	Brancaleone		5,10,0		Genova	28-Apr-18
PORCELLANA Luca	72	DLF		5,10,56		Alba	15-Oct-16
BELLONE Roberto	69	Brancaleone		5,19,9		Ovada	14-Apr-11
MUSSO Paolo	60	Alfieri		5,23,8		Asti	3-Oct-09
AMATEIS Dario	58	Alfieri		5,24,3		Asti	3-Oct-09
CIPOLLA Franco	49	Alfieri		5,27,65		Susa	6-Aug-09
GUGLIELMINETTI Domen	63	Alfieri		5,32,7		Novi	23-Sep-22
SARACCO Ezio	61	Alfieri		5,35,9		Ovada	16-Apr-10
BORIN Claudio	67	Alfieri		5,36,03		Asti	30-Apr-16
GUOLO Gianni	61	Alfieri		5,45,9		Acqui	16-May-19
FRACCHIA Giorgio	48	Alfieri		6,12,0		Seggiano	30-May-01
FRUSCIANTE Elio	58	Alfieri		6,19,80		Asti	30-Apr-16
Metri 2000							
CANTARELLI Massim	66	Brancaleone		6,20,2		Asti	4-Apr-09
MUSSO Paolo	60	Alfieri		6,23,5		Asti	17-Apr-04
TERZUOLO Mauro	52	Brancaleone		6,26,6		Asti	9-Apr-95
SCHIAVINATO Ugo	50	Brancaleone		6,27,5		Asti	9-Apr-95
RUGGIERO Rosario	59	Mezzaluna		6,28,03		Alba	23-Oct-10
AMATEIS Dario	58	Brancaleone		6,29,2		Asti	17-Apr-04
BOSCO Guido	66	Mezzaluna		6,33,0		Asti	5-Apr-08
AMATEIS Dario	58	Alfieri		6,34,4		Asti	4-Apr-09
BELLONE Roberto	69	Brancaleone		6,53,39		Alba	22-Oct-11
AVATANEO Matteo	58	Mezzaluna		6,54,00		Villanova	25-Apr-13
CIPOLLA Franco	49	Alfieri		7,07,5		Asti	17-Apr-04
BAGAROLO Giuseppe	55	Alfieri		7,13,3		Asti	17-Apr-04
FRUSCIANTE Elio	58	Alfieri		7,33,6		Asti	8-Apr-01
NETTINI Giuseppe	56	Alfieri		7,33,9		Asti	17-Apr-04
FRACCHIA Giorgio	48	Alfieri		7,53,1		Asti	29-Jun-95
RAVIOLA Renzo	55	Alfieri		7,56,2		Asti	8-Apr-06
ASINARI Giorgio	54	Alfieri		8,56,52		Alba	25-Oct-08
METRI 60HS (106x9.14)							
ROLFI Piero	70	Alfieri		11,83		Bra	12-Jan-19

M42

atleta	anno	società		prestaz	W	località	data
METRI 60HS (100x9.14)							
AMERIO Roberto	65	Alfieri		8,89		Clermont	20-Mar-08
LUPO Gianluca	67	Alfieri		9,62		Ancona	20-Feb-10
FRACCHIA Giorgio	48	Alfieri		9,94		Torino	3-Mar-90
ROLFI Piero	70	Alfieri		11,84		Bra	16-Feb-14
FASSIO Andrea	57	Alfieri		12,31		Genova	6-Feb-04
GRAZIANO Carlo	56	Alfieri		12,64		Genova	25-Feb-05
Metri 3000							
COSTA Giorgio	59	Mezzaluna		9,07,89		Genova	8-Feb-04
MELIS Lorenzo	69	Alfieri		9,19,63		Ancona	04-Mar-11
RUGGIERO Rosario	59	Mezzaluna		9,23,09		Genova	8-Feb-04
CANTARELLI Massimil	66	Brancaleone		9,23,30		Alba	15-Sep-10
DELLAFERRERA Massimo	71	Brancaleone		9,36,5		Ovada	14-Apr-15
CIPOLLA Franco	49	Brancaleone		9,36,8		Borgaretto	9-Jul-98
CIMINO Massimo	74	Brancaleone		9,38,03		Alba	10-Apr-20
SPEZIALE Sebastiano	58	Brancaleone		9,41,7		Savona	13-Jun-01
BRIGNOLIO Gianfranco	55	Villanova		9,47,1		Santhia	28-Jun-97
AVATANEO Matteo	58	Villanova		9,48,19		Genova	8-Feb-04
CIPOLLA Franco	49	Alfieri		9,49,70		Alessandria	9-Jul-05
MUSSO Paolo	60	Alfieri		9,50,86		Salerno	1-Oct-05
MISCHIATTI Renzo	45	Alfieri		9,57,20		Torino	26-Feb-89
IPPOLITO Vincenzo	72	Alfieri		10,00,2		Asti	02-Sep-17
AMATEIS Dario	58	Alfieri		10,09,76		Ancona	27-Feb-09
BAGAROLO Giuseppe	55	Alfieri		10,31,1		Santhia	28-Jun-97
GUOLO Gianni	61	Alfieri		11,07,03		Acqui	18-Sep-12
ANEDDA Giovanni	56	Alfieri		11,07,8		Acqui	31-Aug-09
ANSELMO Giovanni	44	Alfieri		11,12,0		Asti	2-Jun-90

Davide Faccarello 2013

Ferrero, Russo, Anselmo 2004

atleta	anno	società		prestaz	W	località	data
Metri 5000							
CIPOLLA Franco	49	Brancaleone		15,45,0		Savona	13-Jul-94
COSTA Giorgio	59	Mezzaluna		15,45,8		Asti	19-Sep-02
FERRERO Enzo	62	Alfieri		15,59,56		Torino	16-May-04
CANTARELLI Massim	66	Brancaleone		16,01,0		Acqui	27-May-08
AVATANEO Matteo	58	Villanova		16,06,7		S.Cristiphe	20-Jul-01
RUGGIERO Rosario	59	Mezzaluna		16,17,4		Asti	19-Sep-02
DELLAFERRERA Massimo	71	Brancaleone		16,28,79		Alba	3-Sep-15
GAMBETTA Silvio	69	Alfieri		16,33,0	P	Asti	20-Mar-94
FARANDA Achille	70	Brancaleone		16,33,0		Cervia	9-Sep-16
CARBONE Stefano	64	Brancaleone		16,42,85		Alba	3-Jul-07
CIPOLLA Franco	49	Alfieri		16,47,8		Asti	9-Sep-04
MISCHIATTI Lorenzo	45	Alfieri		16,54,4		Asti	27-May-89
MUSSO Paolo	60	Alfieri		16,54,6		Villanova	22-Sep-05
STAROPOLI Luca	70	Alfieri		17,03,38		Saluzzo	13-Jul-16
FISCHETTI Riccardo	75	Alfieri		17,10,04		Torino	27-May-18
FANTETTI Michelangelo	70	Alfieri		17,10,38		Borgaretto	14-May-23
BERTOLINO Sergio	62	Alfieri		17,15,9		Moretta	10-Sep-05
ANSELMO Michele	77	Alfieri		17,29,44		Asti	18-May-19
Metri 10000							
CIPOLLA Franco	49	Brancaleone		33,02,7		Caorle	16-Sep-94
FERRERO Enzo	62	Alfieri		33,11,0	P	Asti	28-Mar-04
COSTA Giorgio	59	Mezzaluna		33,12,57		Arhus	22-Jul-04
MELIS Lorenzo	69	Alfieri		34,19,63		Borgaretto	18-Jun-11
MISCHIATTI Lorenzo	45	Alfieri		34,31,0	P	Asti	23-Mar-90
BERTOLINO Sergio	62	Alfieri		35,13,0	P	Asti	9-Apr-05
LOTTERO Franco	40	Alfieri		35,18,0	P	Asti	28-Mar-82
AMATEIS Dario	58	Mezzaluna		35,22,5		Villanova	25-May-06
RUGGIERO Rosario	59	Mezzaluna		35,22,7		Villanova	25-May-06
FARANDA Achille	70	Brancaleone		35,27,85		Cuneo	09-Apr-16
CIPOLLA Franco	49	Alfieri		35,32,5		Asti	9-Oct-04
MUSSO Paolo	60	Alfieri		35,46,8	P	Asti	31-Mar-07
IPPOLITO Vincenzo	72	Alfieri		36,05,0		Alessandria	6-Apr-19
AMATEIS Dario	58	Alfieri		36,44,4		Asti	17-Apr-09
QUIRICO Domenico	51	Alfieri		36,50,0	P	Asti	31-Mar-96
3000 siepi							
RUGGIERO Rosario	59	Mezzaluna		10,34,57		Caorle	19-Jun-04
SCOFFONE Pieraldo	59	Brancaleone		11,01,73		Caorle	19-Jun-04
MUSSO Paolo	60	Alfieri		11,29,4		Asti	2-Sep-07
RUSSO Francesco	69	Castell'Alfero		11,54,3		Asti	19-May-11
AMATEIS Dario	58	Brancaleone		12,01,3		Asti	18-Oct-08
PORCELLANA Luca	72	DLF		12,02,68		Lodi	07-Sep-14
GUOLO Gianni	61	Alfieri		12,29,20		Santhia	19-May-13
ALIOTTA Salvatore	74	Alfieri		13,49,9		Asti	12-Jun-16
ALIOTTA Salvatore	74	Alfieri		14,11,89		Asti	19-May-19
CASABIANCA Angelo	54	Alfieri		14,52,9		Asti	19-Sep-01
POVERO Francesco	54	Alfieri		15,01,7		Lodi	21-Jul-13
FRACCHIA Giorgio	48	Alfieri		17,19,50		Scheessel	3-Aug-08
Marcia Km 2							
SARACCO Ezio	61	Alfieri		13,38,81		Alba	20-Oct-12
Marcia Km 3							
TURELLO Naldo	55	Brancaleone		23,54,02		Beinasco	17-Sep-22
BERRUTI Massimo	68	Alfieri		24,02,46		Beinasco	17-Sep-22
Marcia Km 5							
SARACCO Ezio	61	Alfieri		30,03,5		Alessandria	06-Oct-12
RAVIOLA Renzo	55	Alfieri		33,23,7		Santhia	30-Sep-11
COLASUONNO Giuseppe	56	Alfieri		34,18,78		Biella	29-Jun-03
FINELLO Paolo	72	Alfieri		35,30,12		Asti	18-May-19
TURELLO Naldo	55	Brancaleone		35,44,39		Mondovì	13-Jun-09
SERRA Gianluca	64	Alfieri		47,26,9		Asti	11-Jun-16

atleta	anno	società		prestaz	W	località	data
KM 50 SU PISTA							
BAGAROLO Giuseppe	55	Alfieri		3,46,51,8		Asti	22-Nov-98
METRI 110HS (100x9.14)							
AMERIO Roberto	65	Alfieri		15,65		Lubiana	1-Aug-09
LUPO Gianluca	67	Alfieri		18,13	-1.7	Roma	12-Jun-10
TUTI Thomas	71	Alfieri		20,14	+0.9	Torino	04-Aug-13
FRACCHIA Giorgio	48	Alfieri		20,3		Santhia	28-Jun-97
ROLFI Piero	70	Alfieri		21,09	+0.4	Arezzo	3-Jun-18
DE MILANO Giuseppe	51	Alfieri		21,7		Asti	3-Jul-99
PORCELLANA Luca	72	DLF		22,16		Lodi	07-Sep-14
CARRIERO Renzo	75	Alfieri		24,76	+0.4	Regensburg	29-Jul-18
METRI 110hs (106)							
FRACCHIA Giorgio	48	Alfieri		19,6		Asti	24-Jun-90
TUTI Thomas	71	Alfieri		21,52	-0.5	Asti	16-Jul-16
ROLFI Piero	70	Alfieri		21,96	-0.6	Fossano	26-Apr-15
FASSIO Andrea	57	Alfieri		22,9		Asti	3-Sep-01
METRI 200hs (76)							
AMERIO Roberto	65	Alfieri		26,71		Alessandria	1-May-09
LUPO Gianluca	67	Alfieri		28,60	+0.2	Cagliari	03-Oct-10
FRACCHIA Giorgio	48	Alfieri		30,8		Asti	9-Apr-94
PORCELLANA Luca	72	DLF		31,13	+0.3	Asti	19-Jun-16
DE MILANO Giuseppe	51	Alfieri		32,8		Asti	7-Apr-07
POVERO Francesco	54	Alfieri		35,90		Lodi	07-Sep-14
GUOLO Gianni	61	Alfieri		36,2		Lodi	21-Jul-13
VOGLIOTTI Ugo	41	Alfieri		38,1		Asti	02-Apr-11
FASSIO Andrea	57	Alfieri		40,68	+1.1	Montecassiano	22-Sep-13
METRI 300hs (91)							
DE MILANO Giuseppe	51	Alfieri		52,8		Novara	17-Apr-05
METRI 400hs (91)							
AMERIO Roberto	65	Alfieri		57,22		Lubiana	27-Jul-08
FRACCHIA Giorgio	48	Alfieri		65,8		Torino	10-Jun-90
PORCELLANA Luca	72	DLF		66,58		Borgaretto	03-Jul-16
MENEGALDO Mario	48	Alfieri		69,1		Torino	10-Jun-90
DE MILANO Giuseppe	51	Alfieri		74,42		Torino	15-May-05
Staffetta 4x100							
ALFIERI (Lupo,Amerio,Graziano M, Bassi)				45,76		Cattolica	20-Jun-09
Brancaleone (Bellone,Galati,Cantarelli,Amandola)				61,3		Asti	22-Sep-11
Staffetta 4x400							
ALFIERI (Landolfo,Verna,Graziano M, Amerio)				3,38,2		Lecce	14-Oct-07
Brancaleone (Gerbo,Bellone,Vicini,Cantarelli)				4,21,7		Asti	04-Sep-10
Staffetta Svedese (400+300+200+100)							
Alfieri (Povero,Verna,Amerio,Graziano)				2,10,73		Bologna	12-May-12
Staffetta 4x1500							
BRANCALEONE (Terzuolo,Chiabrera,Pacchiega,Schiavin				19,32,6		Asti	1-Oct-94
Alfieri (Povero, Raviola, Cipolla, Guolo)				22,56,36		Asti	01-May-16
Staffetta 4x200							
Alfieri (Amerio, Graziano M, Lupo, Verna)				1,39,35		Ancona	21-Feb-10
Salto in ALTO							
MOLINARIS Piercarlo	51	Virtus		1,69		Santhia	30-May-98
FASSIO Valter	55	Alfieri		1,69		Ostia	30-Sep-06
PORCELLANA Luca	72	DLF		1,69		Santhia	21-Jun-14
CAPECE Damiano	67	Alfieri		1,66		Borgaretto	15-Jun-13
FASSIO Andrea	57	Alfieri		1,63		Giaveno	29-May-99
TUTI Thomas	71	Alfieri		1,62		Resenburg	30-Jul-17
GARBEROGLIO Ugo	58	Alfieri		1,60		Asti	30-Sep-01
MOLINARIS Piercarlo	51	Alfieri		1,60		Cesenatico	27-Sep-03
OMEDE' Giulio	55	Alfieri		1,60		Chivasso	9-Jun-07
FRACCHIA Giorgio	48	Alfieri		1,55		Alessandria	12-Jun-93
ROLFI Piero	70	Alfieri		1,55		Cuneo	08-Sep-13
GRAZIANO Carlo	56	Alfieri		1,45		Klagenfurt	30-Jun-98
AMERIO Roberto	65	Alfieri		1,45		Ancona	04-Mar-11
VIARENGO Giorgio	69	Alfieri		1,45		Padova	9-Mar-24
Salto in LUNGO							
LA BARBERA Roberto	67	Alfieri		6,91	+1.4	Grosseto	07-Jun-19
FASSIO Valter	55	Alfieri		6,06		Novara	3-Sep-06
MOLINARIS Piercarlo	51	Virtus		6,05		Alessandria	27-Jun-98
MOLINARIS Piercarlo	51	Alfieri		5,61		Novara	11-May-03
FRACCHIA Giorgio	48	Alfieri		5,51		Asti	24-Jun-90
FRACCHIA Riccardo	63	Castellalfero		5,45		Torino	8-May-05
VERNA Carlo	60	Alfieri		5,42		Ancona	5-Mar-06
VOGLIOTTI Ugo	41	Alfieri		5,35		Milano	26-Apr-97
PORCELLANA Luca	72	DLF		5,16		Lodi	07-Sep-14
ROLFI Piero	70	Alfieri		5,11	+0.3	Santhia	20-Jul-14
TUTI Thomas	71	Alfieri		5,05	+1.0	Asti	16-Jul-16
RAVIZZA Mario	54	Alfieri		4,97		Klagenfurt	30-Jun-98
OMEDE' Giulio	55	Alfieri		4,95		Macerata	7-Oct-07
MERLO Marco	64	Alfieri		4,95		Novara	08-May-10
Salto in LUNGO DA FERMO							
FRACCHIA Giorgio	48	Alfieri		2,57		Santhia	22-Oct-94
DEAMBROGIO Franco	51	Alfieri		2,43		Santhia	21-Oct-95
ROLFI Piero	70	Alfieri		2,40		Pavia	18-Apr-22
MAROCCO Luciano	52	Alfieri		2,37		Santhia	21-Oct-95
VOGLIOTTI Ugo	41	Alfieri		2,35		Cossato	4-Oct-97
CASCARANO Luigi	50	Alfieri		1,83		Santhia	21-Oct-95

Thomas Tuti 2013

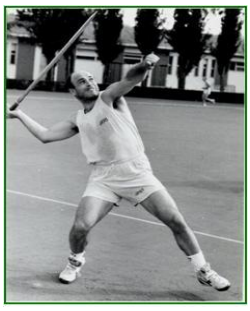

Antonio Iacocca

M42

Salto TRIPLO

atleta	anno	società	prestaz	W	località	data
FASSIO Valter	55	Alfieri	13,00		Milano	30-Jun-07
MOLINARIS Piercarlo	51	Atl. Asti	11,61		Asti	15-Jun-96
VIARENGO Giorgio	69	Alfieri	11,10	-0.5	Borgaretto	25-Sep-11
OMEDE' Giulio	55	Alfieri	10,75		Asti	7-Oct-06
VOGLIOTTI Ugo	41	Alfieri	10,21		Torino	1-Apr-89
PORCELLANA Luca	72	DLF	10,20		Lodi	07-Sep-14
MOLINARIS Piercarlo	51	Alfieri	9,68	+0.3	Asti	19-May-18
FRACCHIA Giorgio	48	Alfieri	9,63		Asti	10-Oct-98
POVERO Francesco	54	Alfieri	9,07		Lodi	07-Sep-14
DE MILANO Giuseppe	51	Alfieri	9,03		Asti	9-Oct-05
SARACCO Ezio	61	Alfieri	9,40		Alessandria	06-Jun-15
SCARANO Antonio	56	Alfieri	8,74	+0.5	Borgaretto	13-May-23
CAPECE Damiano	67	Alfieri	10,93	**+2.6**	Montecassiano	21-Sep-13

Salto TRIPLO DA FERMO

atleta	anno	società	prestaz	W	località	data
FRACCHIA Giorgio	48	Alfieri	7,46		Cossato	4-Oct-97
VOGLIOTTI Ugo	41	Alfieri	6,74		Cossato	4-Oct-97
DEAMBROGIO Franco	51	Alfieri	6,15		Santhia	21-Oct-95
MAROCCO Luciano	52	Alfieri	5,97		Santhia	21-Oct-95

Salto con l'ASTA

atleta	anno	società	prestaz	W	località	data
CAPECE Damiano	67	Alfieri	3,90		Ancona	10-Mar-13
ROLFI Piero	70	Alfieri	3,30		Volpiano	8-Jul-18
FRACCHIA Giorgio	48	Alfieri	3,10		Santhia	28-Aug-93
GROSSO Enrico	53	Alfieri	2,90		Borgaretto	2-Jul-17
GARBEROGLIO Ugo	58	Alfieri	2,80		Asti	30-Sep-01
IACOCCA Antonio	61	Alfieri	2,80		Asti	13-Oct-07
TUTI Thomas	71	Alfieri	2,80		Torino	04-Aug-13
CARRIERO Renzo	75	Alfieri	2,60		Regensburg	29-Jul-18
FASSIO Andrea	57	Alfieri	2,50		Ancona	4-Mar-06
TONEL Romeo	58	Alfieri	2,40		Asti	17-Apr-04

Getto del PESO Kg 7,26

atleta	anno	società	prestaz	W	località	data
IACOCCA Antonio	61	Alfieri	13,52		Milano	1-Jul-07
SOKOLI Tonin	58	Alfieri	12,89		Alessandria	6-Jul-05
BARRERA Franco	47	Alfieri	12,55		Chivasso	9-Jul-90
CONDRO' Andrea	44	Alfieri	11,96		Asti	20-May-88
LA PADULA Giuseppe	58	Alfieri	11,34		Alessandria	06-Jun-10
JULITA Ivano	48	Alfieri	11,13		Santhia	28-Jun-97
GIANOTTI Roberto	74	Alfieri	10,77		Santhia	10-Apr-16
MORINO Giuseppe	32	Alfieri	10,40		Asti	31-May-80
CALOSSO Gianni	32	Alfieri	10,39		Asti	31-May-80
TUTI Thomas	71	Alfieri	10,27		Torino	04-Aug-13

Getto del PESO Kg 10

atleta	anno	società	prestaz	W	località	data
FRACCHIA Giorgio	48	Alfieri	6,14		Borgosesia	25-Oct-08
ASINARI Giorgio	54	Alfieri	4,86		Biella	26-Oct-08

Getto del PESO Kg 15

atleta	anno	società	prestaz	W	località	data
FRACCHIA Giorgio	48	Alfieri	4,72		Borgosesia	25-Oct-08
ASINARI Giorgio	54	Alfieri	3,97		Biella	26-Oct-08

MARTELLONE Kg 15.88

atleta	anno	società	prestaz	W	località	data
GIANOTTI Roberto	74	Alfieri	13,16		Santhia	13-Mar-16
IACOCCA Antonio	61	Alfieri	11,75		Vercelli	25-Oct-07
RISSONE Paolo	65	Alfieri	11,29		Santhia	19-May-13
CORSO Claudio	78	Raibow Planet	5,08	15,9	Santhia	30-Jun-24
ROLFI Piero	70	Alfieri	4,86		Asti	15-Sep-13

SHOTORAMA

atleta	anno	società	prestaz	W	località	data
FRACCHIA Giorgio	48	Alfieri	36,21		Borgosesia	25-Oct-08
ASINARI Giorgio	54	Alfieri	28,97		Biella	26-Oct-08

36,21 **kg 5** 9.30, **kg 6** 8.56, **kg 7.26** 7.49, **kg 10** 6.14, **kg 15** 4.72
28,97 **kg 5** 7.49, **kg 6** 6.58, **kg 7.26** 6.07, **kg 10** 4.86, **kg 15** 3.97

PENTATHLON LANCI

atleta	anno	società	punti	W	località	data
IACOCCA Antonio	61	Alfieri	3153	**M45**	Vercelli	25-Oct-07
GIANOTTI Roberto	74	Alfieri	2637	**M40**	Santhia	10-Apr-16
ROLFI Piero	70	Alfieri	1312	**M40**	Asti	15-Sep-13
CORSO Claudio	78	Raibow Planet	1251	**M45**	Asti	5-Sep-24

3153 **Peso** 12.01, **MC** 11.75, **disco** 39.13, **martello** 35.65, **giavell** 39.20
2637 **Peso** 10.77, **MC** 13.02, **disco** 27.86, **martello** 41.39, **giavell** 24.04
1312 **Peso** 7.37, **MC** 4.86, **disco** 20.99, **martello** 12.20, **giavell** 28.62
1251 **Peso** 7.12, **MC** 4.74, **disco** 17.11, **martello** 16.22, **giavell 20.48**

PENTATHLON ASSOLUTO (Tabella assoluta)

atleta	anno	società	punti	W	località	data
BOSTICCO Adriano	64	Alfieri	1396	**ASS**	Asti	02-Oct-16
POVERO Francesco	54	Alfieri	1272	**ASS**	Asti	02-Oct-16
VERNA Carlo	60	Alfieri	1246	**ASS**	Asti	02-Oct-16
FASSIO Andrea	57	Alfieri	994	**ASS**	Asti	02-Oct-16
ROLFI Piero	70	Alfieri	937	**ASS**	Asti	02-Oct-16

1396 **lungo** 3.91, **giavell** 27.34, **200m** 29.9, **disco** 22.50, **1500m** 5.33.8
1272 **lungo** 4.21, **giavell** 21.40, **200m** 29.3, **disco** 22.64, **1500m** 6.03.13
1246 **lungo** 4.59, **giavell** 24.69, **200m** 29.7, **disco** 16.25, **1500m** 6.01.8
994 **lungo** 3.74, **giavell** 25.50, **200m** 32.7, **disco** 22.86, **1500m** 6.29.0
937 **lungo** 4.70, **giavell** 29.09, **200m** NP, **disco** 22.80, **1500m** NP

EPTATHLON MASTER (tabelle diverse)

atleta	anno	società	punti	W	località	data
FRACCHIA Giorgio	48	Alfieri	4827	**M40**	Novi	29-Sep-91
FRACCHIA Giorgio	48	Alfieri	2907	**M45**	Voghera	3-Jul-94
FASSIO Andrea	57	Alfieri	3126	**M45**	Comacchio	4-Jun-05

punti **100, lungo, peso, alto, 400, giavell, 1500**
4827 12.8, 5.19, 8.91, 1.45, 62.7, 34.44, 5.42.3
2907 12.9, 5.02, 9.16, 1.49, 62.2, 37.06, 5.14.8
3126 14.53, 4.45, 8.24, 1.51, 67.75, 31.23, 5.51.13

EPTATHLON INDOOR ASSOLUTO

atleta	anno	società	punti	W	località	data
ROLFI Piero	70	Alfieri	2100		Padova	14-Jan-18

punti **60m,Lungo, peso7.25,alto,60hs(106),asta,1000**
2100 8.82, 7.65, 1.41, 12.47, 2.80', 3.45.04

ICOSATHLON Master

atleta	anno	società	punti	W	località	data
PORCELLANA Luca	72	DLF	9221	**M40**	Lodi	07-Sep-14

100 13.30, **lungo** 5.16, **200h** 31.38, **peso** 7.55, **5000** 18.48.36, **800** 2.20.16, **alto** 1.60, **400m** 62.88, **mart** 12.54, **3000st** 12.02.68
110h 22.16, **disco** 20.38, **200m** 27.02, **asta** 1.80, **3000** 10.54.90, **400hs** 70.62, **giave** 22.04, **1500** 5.11.44, **triplo** 10.20, **10000** 41.21.96

Lancio del DISCO Kg 2

atleta	anno	società	prestaz	W	località	data
IACOCCA Antonio	61	Alfieri	42,56		Milano	12-Jun-05
SOKOLI Tonin	58	Alfieri	37,54		Asti	13-May-04
BRERO Paolo	69	Alfieri	35,94		Asti	13-Oct-12
JULITA Ivano	48	Alfieri	34,10		Santhia	28-Jun-97
PAGOTTO Amerigo	56	Villanova	33,77		Alessandria	27-Jun-98
FASSIO Andrea	57	Alfieri	33,52		Asti	3-Sep-01
MAROCCO Luciano	52	Alfieri	32,50		Asti	2-Sep-95
ALFERO Guido	51	Alfieri	32,07		Donnas	13-Jul-05
CONDRO' Andrea	44	Alfieri	31,88		Asti	20-May-88
COLASUONNO Angelo	52	Alfieri	31,64		Asti	3-Sep-94
BARRERA Franco	47	Alfieri	30,34		Torino	10-Jun-90

Lancio del GIAVELLOTTO 800gr

atleta	anno	società	prestaz	W	località	data
TUBINO Aldo	41	Alfieri	49,52		Asti	4-Jul-84
GRAZIANO Carlo	56	Alfieri	48,35		Giaveno	29-May-99
TUTI Thomas	71	Alfieri	46,03		Desenzano	25-May-14
IACOCCA Antonio	61	Alfieri	45,80		Asti	8-Oct-05
CAVALLOTTO Giuseppe	67	Alfieri	42,26		Firenze	19-Sep-09
FRACCHIA Giorgio	48	Alfieri	40,76		Asti	9-Jun-90
SOKOLI Tonin	58	Alfieri	40,22		Ostia	30-Sep-06
PIAZZA Pierdomenico	59	Alfieri	39,84		Mestre	11-Feb-17
GLEREAN Fabio	69	Alfieri	38,05		Gent	16-Mar-11
CALOSSO Gianni	32	Alfieri	36,58		Asti	28-May-83

Lancio del MARTELLO Kg 7,26

atleta	anno	società	prestaz	W	località	data
GIANOTTI Roberto	74	Alfieri	46,10		Santhià	02-Jun-16
RISSONE Paolo	65	Alfieri	37,58		Asti	22-May-16
IACOCCA Antonio	61	Alfieri	35,65		Vercelli	25-Oct-07
COLASUONNO Angelo	52	Alfieri	34,50		Asti	10-Apr-94
RISSONE Gianni	45	Alfieri	33,20		Asti	23-May-87
MAROCCO Luciano	52	Alfieri	31,54		Giaveno	27-May-95
CONDRO' Andrea	44	Alfieri	31,08		Asti	5-Sep-93
CASCARANO Luigi	50	Alfieri	31,02		Asti	15-Jun-96
GRAZIANO Carlo	56	Alfieri	26,66		Giaveno	29-May-99
JULITA Ivano	48	Alfieri	26,46		Giaveno	29-May-99

PENTATHLON MASTER INDOOR

atleta	anno	società	punti	W	località	data
FASSIO Andrea	57	Alfieri	2257	**M45**	Genova	25-Feb-05
GRAZIANO Carlo	56	Alfieri	2251	**M45**	Genova	25-Feb-05
AMERIO Roberto	65	Alfieri	2146	**M45**	Ancona	04-Mar-11

2257 **60hs** 12.46, **lungo** 4.16, **peso** 8.30, **alto** 1.54, **1000** 3.38.88
2251 **60hs** 12.64, **lungo** 4.39, **peso** 9.74, **alto** 1.39, **1000** 3.36.58
2146 **60hs** 9.85, **lungo** 4.76, **peso** 7.90, **alto** 1.45, **1000** Rit

PENTATHLON MASTER

atleta	anno	società	punti	W	località	data
TUTI Thomas	71	Alfieri	2157	**M40**	Asti	6-Oct-13
PIA Flavio	65	Castellalfero	1997	**M45**	Asti	16-Oct-10
MERLO Marco	64	Alfieri	1956	**M45**	Asti	6-Oct-13
ROLFI Piero	70	Alfieri	1899	**M45**	Asti	07-Oct-18
ROLFI Piero	70	Alfieri	1828	**M40**	Asti	6-Oct-13
BINELLI Elio	44	Alfieri	1736	**M40**	Verona	30-Jun-88
SARACCO Ezio	61	Alfieri	1694	**M45**	Asti	16-Oct-10
ALBERTI Luigi	68	DLF	1645	**M40**	Asti	16-Oct-10
GLORIOSO Gaetano	73	Alfieri	1574	**M45**	Asti	07-Oct-18
DUINO Pasquale	67	Alfieri	1269	**M45**	Asti	7-Oct-12

2157 **lungo** 4.54, **giavell** 37.85, **200m** 28.22, **disco** 27.59, **1500m** 5.46.07
1997 **lungo** 4.11, **giavell** 20.34, **200m** 29.4, **disco** 16.24, **1500m** 5.07.2
1956 **lungo** 4.79, **giavell** 18.16, **200m** 26.27, **disco** 17.33, **1500m** 6.17.00
1899 **lungo** 4.23, **giavell** 27.99, **200m** 28.90, **disco** 22.48, **1500m** 6.19.57
1828 **lungo** 4.41, **giavell** 27.92, **200m** 30.0, **disco** 23.72, **1500m** 5.48.7
1736 **lungo** 4.41, **giavell** 27.92, **200m** 30.0, **disco** 23.72, **1500m** 5.48.7
1694 **lungo** 3.27, **giavell** 20.46, **200m** 30.7, **disco** 17.06, **1500m** 5.19.0
1645 **lungo** 3.50, **giavell** 17.44, **200m** 28.6, **disco** 15.48, **1500m** 5.04.1
1574 **lungo** 4.11, **giavell** 22.83, **200m** 31.94, **disco** 25.39, **1500m** 6.44.00
1269 **lungo** 3.90, **giavell** 13.59, **200m** 28.90, **disco** 12.92, **1500m** 6.49.47

DECATHLON MASTER

atleta	anno	società	punti	W	località	data
TUTI Thomas	71	Alfieri	5257	**M45**	Resenburg	30-Jul-17
TUTI Thomas	71	Alfieri	4848	**M40**	Torino	04-Aug-13
PORCELLANA Luca	72	Team DLF Asti	4443	**M45**	Catania	10-Oct-21
ROLFI Piero	70	Alfieri	4171	**M45**	Resenburg	30-Jul-17

punti **100, lungo, peso, alto, 400, 110hs, disco, asta, giavell, 1500**
5257 13.27, 4.65, 9.77, 1.62, 61.87, 20.36, 26.68, 2.70, 41.04, 5.28.60
4848 13.07, 4.92, 10.27, 1.51, 61.64, 20.1, 26.10, 2.80, 42.29, 5.11.55
4443 13.09. 4.89, 7,18, 1.60, 59.65, 23.53, 19.43, 1.90, 21.59, 5.04.68
4171 13.86, 4.75, 7.41, 1.44, 65.52, 21.75, 21.57, 2.80, 29.85, 6.05.79

DECATHLON ASSOLUTO **Tabelle assolute**

atleta	anno	società	punti	W	località	data
FRACCHIA Giorgio	48	Alfieri	4165		Santhia	3-Jun-90
TUTI Thomas	71	Alfieri	3618		Asti	16-Jul-16
ROLFI Piero	70	Alfieri	3186		Santhia	20-Jul-14
FASSIO Andrea	57	Alfieri	2955		Asti	3-Sep-01
VERNA Carlo	60	Alfieri	2749	⌘	Asti	10-Oct-12
SARACCO Ezio	61	Alfieri	2075		Novara	01-May-11
ASINARI Giorgio	54	Alfieri	1808		Asti	15-May-00
GUGLIELMINETTI Domenic	63	Alfieri	1009	⌘	Asti	31-Oct-20
GIORDANA Roberto	51	Alfieri	845	⌘	Asti	10-Oct-12

punti **100, lungo, peso, alto, 400, 110hs, disco, asta, giavell, 1500**
4165 12.6, 5.50, 8.97, 1.50, 59.7, 20.5, 28.54, 2.70, 35.60, 5.09.9
3618 13,63, 5.05, 9.92, 1.51, 65.43, 21.52, 26.02, 2.40, 43.60, 5.30.90
3186 13.69, 5.11, 7.85, 1.45, 64-07, 21.98, 22.56, 2.80, 30.55, 5.54.87
2955 13.9, 4.41, 7.67, 1.50, 69.7, 22.9, 33.52, 2.50, 29.31, 5.53.9
2749 13.6, 4.86, 7.19, 1.22, 64.5, 0.00, 19.13, 2.30, 27.30, 5.39.3
2075 14.28, 3.72, 7.65, 1.30, 66.53, 0.00, 19.08, 0.00, 21.07, 5.31.11
1808 14.6, 3.62, 6.57, 1.35, 70.2, RIT, 17.12, NC, 23.56, 5.44.3
1009 15.4, 3.00, 4.99, 0.00, 70.0, 0.0, 9.00, 0.00, 12.69, 5.27.3
845 15.3, 3.22, 5.44, 1.10, 84.4, 0.00, 14.44, 0.00, 15.83, 8.41.5

M43

atleta	anno	società	prestaz	W	località	data
Metri 50 piani						
ROLFI Piero	70	Alfieri	7,68		Parma	21-Jan-23
Metri 60 piani						
GRAZIANO Mauro	66	Alfieri	7,26		Ancona	05-Mar-11
BASSI Paolo	68	Alfieri	7,58		Aosta	19-Feb-11
AMERIO Roberto	65	Alfieri	7,67		Bra	3-Feb-08
MERLO Marco	64	Alfieri	8,02		Ancona	08-Mar-14
LA BARBERA Roberto	67	Alfieri	8,06		Ancona	09-Mar-13
VIARENGO Giorgio	69	Alfieri	8,14		Ancona	20-Mar-21
VOGLIOTTI Ugo	41	Alfieri	8,17		Torino	1-Apr-89
LI SANTI Giuseppe	68	Alfieri	8,20		Ancona	23-Feb-19
VERNA Carlo	60	Alfieri	8,35		Ancona	4-Mar-06
RISSONE Paolo	65	Alfieri	8,64		Aosta	08-Mar-15
Metri 80 piani						
GRAZIANO Mauro	66	Alfieri	9,39	-0.1	Mondovì	01-May-12
BASSI Paolo	68	Alfieri	9,7		Asti	02-Apr-11
MERLO Marco	64	Alfieri	10,1		Asti	02-Apr-11
VERNA Carlo	60	Alfieri	10,3		Asti	4-Apr-09
VOGLIOTTI Ugo	41	Alfieri	10,6		Asti	5-Apr-98
FRACCHIA Giorgio	48	Alfieri	10,9		Asti	10-Apr-99
DUINO Pasquale	67	Alfieri	10,9		Asti	02-Apr-11
ROLFI Piero	70	Alfieri	11,26	-1.0	Mondovì	01-May-14
ASINARI Giorgio	54	Alfieri	11,4		Asti	8-Apr-00
CERRUTI Giovanni	46	Alfieri	11,5		Asti	02-Apr-11
100 Yars (91,44 m)						
SIANO Gaetano	56	Alfieri	13,84		Genova	7-Jun-17
SALI Vito	50	Alfieri	13,99		Genova	7-Jun-17
Metri 100 piani						
GRAZIANO Mauro	66	Alfieri	11,11	+1.3	Donnas	14-Jul-12
BASSI Paolo	68	Alfieri	11,95	+0.8	Fossano	07-Jul-11
LA BARBERA Roberto	67	Alfieri	12,34	+0.7	Borgaretto	15-Jun-13
FASSIO Valter	55	Alfieri	12,3		Asti	12-Oct-06
MERLO Marco	64	Alfieri	12,55	0.0	Modena	05-Jul-14
VERNA Carlo	60	Alfieri	12,4		Borgaretto	19-May-10
VERNA Carlo	60	Alfieri	12,67		Torino	5-May-07
LI SANTI Giuseppe	68	Alfieri	12,67	+0.3	Borgaretto	16-Jun-18
VALERI Perseo	37	DLF	12,7		Asti	31-May-80
FRACCHIA Giorgio	48	Alfieri	12,7		Asti	21-Jul-91
PORCELLANA Luca	72	Team DLF Asti	13,09		Catania	10-Oct-21
BOBBA Giuliano	78	Alfieri	13,12	+0.2	Mondovì	8-Jun-24
RAVIZZA Mario	54	Alfieri	13,14		Klagenfurt	29-Jun-98
AMERIO Roberto	65	Alfieri	12,32	**+2.2**	Villanova	25-Apr-12
Metri 150 piani						
GRAZIANO Mauro	66	Alfieri	16,6	+0.6	Asti	08-Oct-11
BASSI Paolo	68	Alfieri	17,6		Villanova	22-Sep-12
AMERIO Roberto	65	Alfieri	18,1		Villanova	22-Sep-12
VERNA Carlo	60	Alfieri	18,8		Asti	7-Apr-07
MERLO Marco	64	Alfieri	19,1		Asti	7-Apr-07
FRACCHIA Giorgio	48	Alfieri	19,4		Asti	6-Apr-91
LI SANTI Giuseppe	68	Alfieri	19,85	+0.4	Chivasso	15-Apr-18
VOGLIOTTI Ugo	41	Alfieri	19,9		Asti	5-Apr-97
ROLFI Piero	70	Alfieri	21,00	+0.1	Cuneo	08-Sep-19
SARACCO Ezio	61	Alfieri	21,7		Asti	08-Oct-11
Metri 200 piani						
GRAZIANO Mauro	66	Alfieri	22,44	+1.6	Comacchio	24-Jun-12
AMERIO Roberto	65	Alfieri	24,30		Mondovì	2-Jun-08
BASSI Paolo	68	Alfieri	24,72	-1.1	Torino	15-May-11
LA BARBERA Roberto	67	Alfieri	24,89	+1.0	Grosseto	12-May-13
LUPO Gianluca	67	Alfieri	24,96	-0.9	Alba	24-Jun-10
MERLO Marco	64	Alfieri	25,33	+0.4	Modena	06-Jul-14
BONIFACIO Gaetano	66	Alfieri	25,42	-0.8	Borgaretto	6-Oct-18
VERNA Carlo	60	Alfieri	25,64		Chivasso	10-Jun-07
LI SANTI Giuseppe	68	Alfieri	26,40	+1.3	Borgaretto	17-Jun-18
IUDICELLI Francesco	70	Alfieri	26,48	+0.3	Modena	06-Jul-14
errore di cronometraggio						
MERLO Marco	64	Alfieri	24,64	-2.4	Santhia	22-Jun-14
CIRONE Antonio	70	Alfieri	26,1		Asti	03-Sep-16
Metri 300 piani						
GRAZIANO Mauro	66	Alfieri	36,7		Asti	02-Apr-11
BONIFACIO Gaetano	66	Alfieri	40,69		Chivasso	15-Apr-17
BASSI Paolo	68	Alfieri	41,24		Novara	22-Apr-12
VERNA Carlo	60	Alfieri	41,2		Asti	5-Apr-08
MERLO Marco	64	Alfieri	42,2		Asti	4-Apr-09
FRACCHIA Giorgio	48	Alfieri	43,5		Asti	10-Apr-94
POVERO Franco	54	Alfieri	44,5		Asti	4-Apr-09
PIA Flavio	65	Castellalfero	45,69		Alba	24-Oct-09
SARACCO Ezio	61	Alfieri	47,5		Asti	2-Apr-11
FASSIO Andrea	57	Alfieri	48,8		Asti	5-Apr-08
ASINARI Giorgio	54	Alfieri	54,8		Asti	5-Apr-08

Salvatore Landolfo 2013

Roberto Gianotti 2016

atleta	anno	società	prestaz	W	località	data
Metri 250 piani						
LA BARBERA Roberto	67	Alfieri	32,53		Savona	26-Apr-14
FRACCHIA Giorgio	48	Alfieri	36,1		Santhia	21-Oct-95
Metri 400 piani						
GRAZIANO Mauro	66	Alfieri	53,6		Alessandria	02-Oct-10
AMERIO Roberto	65	Alfieri	53,75		Formia	20-Sep-08
LA BARBERA Roberto	67	Alfieri	55,54		Salò	01-Aug-12
BONIFACIO Gaetano	66	Alfieri	56,15		Aosta	17-Jun-17
VERNA Carlo	60	Alfieri	57,20		Torino	5-May-07
BASSI Paolo	68	Alfieri	57,36		Torino	21-May-17
MERLO Marco	64	Alfieri	58,02		Alessandria	14-Jul-10
PORCELLANA Luca	72	TEAM DLF ASTI	58,4		Asti	30-Sep-21
LANDOLFO Salvatore	70	Alfieri	58,65		Montecassiano	21-Sep-13
IUDICELLI Francesco	70	Alfieri	60,02		Modena	05-Jul-14
FRACCHIA Giorgio	48	Alfieri	60,2		Santhia	1-Aug-93
Metri 500 piani						
FRACCHIA Giorgio	48	Alfieri	1,15,6		Asti	8-Apr-95
VERNA Carlo	60	Alfieri	1,17,3		Asti	10-Apr-10
DEMARIA Aldo	43	Brancaleone	1,21,0		Asti	8-Apr-95
PIA Flavio	58	Castellalfero	1,23,1		Asti	10-Apr-10
SCHIAVITANO Ugo	50	Brancaleone	1,23,5		Asti	8-Apr-95
BORTOLATO Gianni	45	Brancaleone	1,27,5		Asti	8-Apr-95
CATALDO Domenico	48	Brancaleone	1,27,5		Asti	8-Apr-95
MUSSO Paolo	60	Alfieri	1,27,8		Asti	16-Apr-05
SARACCO Ezio	61	Alfieri	1,30,1		Asti	10-Apr-10
POVERO Franco	54	Alfieri	1,31,1		Asti	16-Apr-05
BAGAROLO Giuseppe	55	Alfieri	1,34,3		Asti	16-Apr-05
NETTINI Giuseppe	56	Alfieri	1,35,7		Asti	16-Apr-05
TONEL Romeo	58	Alfieri	1,37,5		Asti	10-Apr-10
Metri 600 piani						
BERTOLINO Sergio	62	Alfieri	1,38,8		Asti	7-Apr-07
VERNA Carlo	60	Alfieri	1,40,3		Asti	7-Apr-07
ANEDDA Giovanni	56	Alfieri	1,43,7		Asti	7-Apr-07
MUSSO Paolo	60	Alfieri	1,47,0		Asti	7-Apr-07
POVERO Franco	54	Alfieri	1,48,2		Asti	7-Apr-07
CERRATO Domenico	48	Alfieri	1,48,8		Asti	7-Apr-07
SARACCO Ezio	61	Alfieri	1,50,9		Alessandria	1-Oct-11
NETTINI Giuseppe	56	Alfieri	1,58,1		Asti	7-Apr-07
Metri 800 piani						
ELIA Marco	76	Alfieri	2,06,22		Queensland	8-Mar-19
PORCELLANA Luca	72	DLF	2,11,70		Alba	28-Jun-18
SCASSA Alessandro	77	Brancaleone	2,12,99		Celle	19-Jul-23
CANTARELLI Massimil	66	Brancaleone	2,13,3		Ovada	30-Apr-10
IPPOLITO Vincenzo	72	Alfieri	2,14,77		Borgaretto	2-Jul-17
ANEDDA Giovanni	56	Alfieri	2,16,32		Ancona	2-Mar-07
BONIFACIO Gaetano	66	Alfieri	2,17,39		Asti	19-May-18
RUGGIERO Rosario	59	Mezzaluna	2,17,7		Asti	8-Oct-06
BERTOLINO Sergio	62	Alfieri	2,18,0		Asti	13-Oct-07
CIMINO Massimo	74	Brancaleone	2,18,18		Mondovì	9-Jun-24
FERRERO Enzo	62	Alfieri	2,19,17		Macerata	7-Oct-07
MIERES Mario	54	Alfieri	2,20,46		Alessandria	8-Jul-09
VERNA Carlo	60	Alfieri	2,21,5		Asti	12-May-07
CIPOLLA Franco	49	Alfieri	2,22,65		Ostia	1-Oct-06
BORIN Fabio	67	Alfieri	2,23,8		Asti	6-Sep-11

Marco Elia 2017

Renzo Carriero 2018

atleta	anno	società	prestaz	W	località	data
Metri 1000 piani						
CANTARELLI Massim	66	Brancaleone	2,48,57		Monaco	22-Jul-10
CIPOLLA Franco	49	Brancaleone	2,50,0		Asti	29-Apr-94
PORCELLANA Luca	72	DLF	2,52,36		Monaco	17-Jul-15
DI PIETRO Maurizio	69	Brancaleone	2,55,48		Monaco	21-Jul-17
COSTA Giorgio	59	Mezzaluna	2,55,8		Monaco	22-Jul-11
SCASSA Alessandro	77	Brancaleone	2,58,20		Boissano	6-Apr-24
RUGGIERO Rosario	59	Mezzaluna	2,59,1		Asti	02-Apr-11
IPPOLITO Vincenzo	72	Alfieri	2,59,56		Monaco	12-Jul-19
CIPOLLA Franco	49	Alfieri	3,01,3		Asti	9-Apr-95
FRACCHIA Giorgio	48	Alfieri	3,04,9		Seggiano	19-May-93
MONTANARELLA Michele, 7	75	Brancaleone	3,07,52		Monaco	20-Jul-18
MUSSO Paolo	60	Alfieri	3,11,6		Celle	26-Dec-07
PISISTRATO Andrea	71	Alfieri	3,17,27		Monaco	10-Aug-22
SARACCO Ezio	61	Alfieri	3,17,6		Celle	26-Dec-12
GUGLIELMINETTI Domen	63	Alfieri	3,21,30		Monaco	21-Jul-23
POVERO Francesco	54	Alfieri	3,26,45		Ancona	19-Feb-10
ROLFI Piero	70	Alfieri	3,27,62		Monaco	17-Jul-15
FASSIO Andrea	57	Alfieri	3,33,89		Genova	6-Feb-04
Metri 1500						
CIPOLLA Franco	49	Brancaleone	4,22,3		Asti	3-Sep-94
CANTARELLI Massimil	66	Brancaleone	4,25,6		Asti	24-Oct-10
FERRERO Enzo	62	Alfieri	4,29,87		Chivasso	9-Jul-07
RUGGIERO Rosario	59	Mezzaluna	4,30,25		Genova	7-Feb-04
COSTA Giorgio	59	Mezzaluna	4,31,15		Ancona	28-Feb-09
BRIGNOLIO Gianfranco	55	Villanova	4,32,3		Santhia	26-Jun-99
CIMINO Massimo	74	Brancaleone	4,33,29		Torino	14-May-22
SCASSA Alessandro	77	Brancaleone	4,33,72		Beinasco	19-May-24
DALBEN Gianfranco	43	Brancaleone	4,37,3		Asti	6-Jul-96
FANTETTI Michelangelo	70	Alfieri	4,37,97		Chivasso	10-Jun-23
BERTOLINO Sergio	62	Alfieri	4,38,4		Asti	9-Oct-05
CIPOLLA Franco	49	Alfieri	4,40,12		Ostia	30-Sep-06
MUSSO Paolo	60	Alfieri	4,41,99		Ostia	30-Sep-06
IPPOLITO Vincenzo	72	Alfieri	4,43,17		Chivasso	19-Jun-22
AMATEIS Dario	58	Alfieri	4,50,62		Donnas	04-Jun-11
BORIN Fabio	67	Alfieri	4,52,1		Asti	19-May-11
ANSELMO Michele	77	Alfieri	4,58,7	⌘	Asti	31-Oct-20
GUOLO Gianni	61	Alfieri	4,59,75		Asti	07-Oct-12

M43

Miglio

atleta	anno	società		prestaz	W	località	data
CANTARELLI Massimil	66	Brancaleone		4,50,3		Ovada	16-Apr-10
RUGGIERO Rosario	59	Mezzaluna		4,52,50		Genova	25-Apr-09
COSTA Giorgio	59	Mezzaluna		5,00,7		Alessandria	8-Mar-08
SCASSA Alessandro	77	Brancaleone		5,01,8		Novi	24-Sep-21
FANTETTI Michelangelo	70	Alfieri		5,08,6		Asti	05-Oct-23
FARANDA Achille	70	Brancaleone		5,10,0		Genova	28-Apr-18
PORCELLANA Luca	72	DLF		5,10,56		Alba	15-Oct-16
MUSSO Paolo	60	Alfieri		5,23,8		Asti	3-Oct-09
BELLONE Roberto	69	Brancaleone		5,24,0		Acqui	06-Apr-12
AMATEIS Dario	58	Alfieri		5,24,3		Asti	3-Oct-09
CIPOLLA Franco	49	Alfieri		5,27,65		Susa	6-Aug-09
GUGLIELMINETTI Domen	63	Alfieri		5,32,7		Novi	23-Sep-22
SARACCO Ezio	61	Alfieri		5,35,9		Ovada	16-Apr-10
BORIN Claudio	67	Alfieri		5,36,03		Asti	30-Apr-16
GUOLO Gianni	61	Alfieri		5,45,9		Acqui	16-May-19
FRACCHIA Giorgio	48	Alfieri		6,12,0		Seggiano	30-May-01
FRUSCIANTE Elio	58	Alfieri		6,19,80		Asti	30-Apr-16

Metri 2000

atleta	anno	società		prestaz	W	località	data
CANTARELLI Massim	66	Brancaleone		6,20,2		Asti	4-Apr-09
MUSSO Paolo	60	Alfieri		6,23,5		Asti	17-Apr-04
TERZUOLO Mauro	52	Brancaleone		6,26,6		Asti	9-Apr-95
SCHIAVINATO Ugo	50	Brancaleone		6,27,5		Asti	9-Apr-95
RUGGIERO Rosario	59	Mezzaluna		6,28,03		Alba	23-Oct-10
AMATEIS Dario	58	Brancaleone		6,29,2		Asti	17-Apr-04
AMATEIS Dario	58	Alfieri		6,34,4		Asti	4-Apr-09
AVATANEO Matteo	58	Mezzaluna		6,54,00		Villanova	25-Apr-13
CIPOLLA Franco	49	Alfieri		7,07,5		Asti	17-Apr-04
FURCAS Antonio	45	Brancaleone		7,12,3		Asti	9-Apr-95
BAGAROLO Giuseppe	55	Alfieri		7,13,3		Asti	17-Apr-04
FRUSCIANTE Elio	58	Alfieri		7,33,6		Asti	8-Apr-01
NETTINI Giuseppe	56	Alfieri		7,33,9		Asti	17-Apr-04
FRACCHIA Giorgio	48	Alfieri		7,53,1		Asti	29-Jun-95
RAVIOLA Renzo	55	Alfieri		7,56,2		Asti	8-Apr-06
ASINARI Giorgio	54	Alfieri		8,56,52		Alba	25-Oct-08

Metri 3000

atleta	anno	società		prestaz	W	località	data
COSTA Giorgio	59	Mezzaluna		9,07,89		Genova	8-Feb-04
RUGGIERO Rosario	59	Mezzaluna		9,23,09		Genova	8-Feb-04
CANTARELLI Massimil	66	Brancaleone		9,23,30		Alba	15-Sep-10
DELLAFERRERA Massimo	71	Brancaleone		9,36,5		Ovada	14-Apr-15
CIPOLLA Franco	49	Brancaleone		9,36,8		Borgaretto	9-Jul-98
CIMINO Massimo	74	Brancaleone		9,38,03		Alba	10-Apr-20
SPEZIALE Sebastiano	58	Brancaleone		9,41,7		Savona	13-Jun-01
AVATANEO Matteo	58	Villanova		9,48,19		Genova	8-Feb-04
CIPOLLA Franco	49	Alfieri		9,49,70		Alessandria	9-Jul-05
MUSSO Paolo	60	Alfieri		9,50,86		Salerno	1-Oct-05
AMATEIS Dario	58	Brancaleone		9,51,3		Arquata	17-Jun-03
MISCHIATTI Renzo	45	Alfieri		9,57,20		Torino	26-Feb-89
IPPOLITO Vincenzo	72	Alfieri		10,00,2		Asti	02-Sep-17
AMATEIS Dario	58	Alfieri		10,09,76		Ancona	27-Feb-09
BAGAROLO Giuseppe	55	Alfieri		10,31,1		Santhia	28-Jun-97
GUOLO Gianni	61	Alfieri		11,07,03		Acqui	18-Sep-12
ANEDDA Giovanni	56	Alfieri		11,07,8		Acqui	31-Aug-09
ANSELMO Giovanni	44	Alfieri		11,12,0		Asti	2-Jun-90
CAZZAMANI Marco	64	Alfieri		11,12,18		Novara	19-Apr-09

Metri 5000

atleta	anno	società		prestaz	W	località	data
CIPOLLA Franco	49	Brancaleone		15,45,0		Savona	13-Jul-94
COSTA Giorgio	59	Mezzaluna		15,45,8		Asti	19-Sep-02
AVATANEO Matteo	58	Villanova		16,06,7		S.Cristiphe	20-Jul-01
FERRERO Enzo	62	Alfieri		16,17,0		Villanova	20-Sep-07
RUGGIERO Rosario	59	Mezzaluna		16,17,4		Asti	19-Sep-02
DELLAFERRERA Massimo	71	Brancaleone		16,28,79		Alba	3-Sep-15
GAMBETTA Silvio	69	Alfieri		16,33,0	P	Asti	20-Mar-94
FARANDA Achille	70	Brancaleone		16,33,0		Cervia	9-Sep-16
CANTARELLI Massim	66	Brancaleone		16,33,4		Asti	10-Sep-09
CARBONE Stefano	64	Brancaleone		16,42,85		Alba	3-Jul-07
CIPOLLA Franco	49	Alfieri		16,47,8		Asti	9-Sep-04
MISCHIATTI Lorenzo	45	Alfieri		16,54,4		Asti	27-May-89
MUSSO Paolo	60	Alfieri		16,54,6		Villanova	22-Sep-05
STAROPOLI Luca	70	Alfieri		17,03,38		Saluzzo	13-Jul-16
FISCHETTI Riccardo	75	Alfieri		17,10,04		Torino	27-May-18
FANTETTI Michelangelo	70	Alfieri		17,10,38		Borgaretto	14-May-23
BERTOLINO Sergio	62	Alfieri		17,15,9		Moretta	10-Sep-05
IPPOLITO Vincenzo	72	Alfieri		17,33,6		Asti	7-Sep-17

Davide Faccarello 2014

Piero Rolfi 2013

3000 siepi

atleta	anno	società		prestaz	W	località	data
RUGGIERO Rosario	59	Mezzaluna		10,34,57		Caorle	19-Jun-04
SCOFFONE Pieraldo	59	Brancaleone		11,01,73		Caorle	19-Jun-04
MUSSO Paolo	60	Alfieri		11,29,4		Asti	2-Sep-07
AMATEIS Dario	58	Brancaleone		12,01,3		Asti	18-Oct-08
RUSSO Francesco	69	Castellalfero		12,16,4		Asti	13-Oct-12
GUOLO Gianni	61	Alfieri		12,29,20		Santhia	19-May-13
ALIOTTA Salvatore	74	Alfieri		14,11,89		Asti	19-May-19
CASABIANCA Angelo	54	Alfieri		14,52,9		Asti	19-Sep-01
POVERO Francesco	54	Alfieri		15,01,7		Lodi	21-Jul-13
FRACCHIA Giorgio	48	Alfieri		17,19,50		Scheessel	3-Aug-08

Metri 10000

atleta	anno	società		prestaz	W	località	data
CIPOLLA Franco	49	Brancaleone		33,02,7		Caorle	16-Sep-94
COSTA Giorgio	59	Mezzaluna		33,12,57		Arhus	22-Jul-04
MISCHIATTI Lorenzo	45	Alfieri		34,31,0	P	Asti	23-Mar-90
BERTOLINO Sergio	62	Alfieri		35,13,0	P	Asti	9-Apr-05
AMATEIS Dario	58	Mezzaluna		35,22,5		Villanova	25-May-06
RUGGIERO Rosario	59	Mezzaluna		35,22,7		Villanova	25-May-06
FARANDA Achille	70	Brancaleone		35,27,85		Cuneo	09-Apr-16
CIPOLLA Franco	49	Alfieri		35,32,5		Asti	9-Oct-04
CIMINO Massimo	74	Brancaleone		35,42,8		Asti	10-Apr-21
MUSSO Paolo	60	Alfieri		35,46,8	P	Asti	31-Mar-07
AGOSTINI Mauro	55	Brancaleone		35,48,54		Villanova	25-Apr-08
FERRERO Enzo	62	Alfieri		35,54,2	P	Asti	31-Mar-07
IPPOLITO Vincenzo	72	Alfieri		36,05,0		Alessandria	6-Apr-19
AMATEIS Dario	58	Alfieri		36,44,4		Asti	17-Apr-09
QUIRICO Domenico	51	Alfieri		36,50,0	P	Asti	31-Mar-96
DE NAPOLI Francesco	59	Alfieri		37,31,56		Cuneo	09-Apr-16
REGIS Denis	65	Alfieri		37,39,5		Alessandria	6-Apr-19

Marcia Km 2

atleta	anno	società		prestaz	W	località	data
SARACCO Ezio	61	Alfieri		13,38,81		Alba	20-Oct-12

Marcia Km 3

atleta	anno	società		prestaz	W	località	data
TURELLO Naldo	55	Brancaleone		23,54,02		Beinasco	17-Sep-22
BERRUTI Massimo	68	Alfieri		24,02,46		Beinasco	17-Sep-22

Marcia Km 5

atleta	anno	società		prestaz	W	località	data
SARACCO Ezio	61	Alfieri		30,03,5		Alessandria	06-Oct-12
RAVIOLA Renzo	55	Alfieri		33,23,7		Santhia	30-Sep-11
COLASUONNO Giuseppe	56	Alfieri		34,18,78		Biella	29-Jun-03
FINELLO Paolo	72	Alfieri		35,30,12		Asti	18-May-19
TURELLO Naldo	55	Brancaleone		35,44,39		Mondovì	13-Jun-09
SERRA Gianluca	64	Alfieri		47,26,9		Asti	11-Jun-16

KM 50 SU PISTA

atleta	anno	società		prestaz	W	località	data
BAGAROLO Giuseppe	55	Alfieri		3,46,51,8		Asti	22-Nov-98

METRI 60HS (100x9.14)

atleta	anno	società		prestaz	W	località	data
AMERIO Roberto	65	Alfieri		8,89		Clermont	20-Mar-08
LUPO Gianluca	67	Alfieri		9,62		Ancona	20-Feb-10
ROLFI Piero	70	Alfieri		11,84		Bra	16-Feb-14
FASSIO Andrea	57	Alfieri		12,31		Genova	6-Feb-04
GRAZIANO Carlo	56	Alfieri		12,64		Genova	25-Feb-05

METRI 60HS (106x9.14)

atleta	anno	società		prestaz	W	località	data
ROLFI Piero	70	Alfieri		11,83		Bra	12-Jan-19

METRI 110HS (100x9.14)

atleta	anno	società		prestaz	W	località	data
AMERIO Roberto	65	Alfieri		15,65		Lubiana	1-Aug-09
LUPO Gianluca	67	Alfieri		18,13	-1.7	Roma	12-Jun-10
TUTI Thomas	71	Alfieri		20,36	-2.3	Resenburg	30-Jul-17
FRACCHIA Giorgio	48	Alfieri		20,3		Santhia	28-Jun-97
ROLFI Piero	70	Alfieri		21,09	+0.4	Arezzo	3-Jun-18
DE MILANO Giuseppe	51	Alfieri		21,7		Asti	3-Jul-99
PORCELLANA Luca	72	DLF		22,21	+0.2	Mantova	03-Jun-17
CARRIERO Renzo	75	Alfieri		24,76	+0.4	Regensburg	29-Jul-18

METRI 110hs (106)

atleta	anno	società		prestaz	W	località	data
FRACCHIA Giorgio	48	Alfieri		20,4		Santhia	1-Aug-93
TUTI Thomas	71	Alfieri		21,52	-0.5	Asti	16-Jul-16
ROLFI Piero	70	Alfieri		21,96	-0.6	Fossano	26-Apr-15
FASSIO Andrea	57	Alfieri		22,9		Asti	3-Sep-01

METRI 200hs (76)

atleta	anno	società		prestaz	W	località	data
AMERIO Roberto	65	Alfieri		26,71		Alessandria	1-May-09
LUPO Gianluca	67	Alfieri		28,60	+0.2	Cagliari	03-Oct-10
FRACCHIA Giorgio	48	Alfieri		30,8		Asti	9-Apr-94
PORCELLANA Luca	72	DLF		31,13	+0.3	Asti	19-Jun-16
DE MILANO Giuseppe	51	Alfieri		32,8		Asti	7-Apr-07
POVERO Francesco	54	Alfieri		35,90		Lodi	07-Sep-14
GUOLO Gianni	61	Alfieri		36,2		Lodi	21-Jul-13
VOGLIOTTI Ugo	41	Alfieri		38,1		Asti	02-Apr-11
FASSIO Andrea	57	Alfieri		40,68	+1.1	Montecassiano	22-Sep-13

METRI 300hs (91)

atleta	anno	società		prestaz	W	località	data
DE MILANO Giuseppe	51	Alfieri		52,8		Novara	17-Apr-05

METRI 400hs (91)

atleta	anno	società		prestaz	W	località	data
AMERIO Roberto	65	Alfieri		57,22		Lubiana	27-Jul-08
PORCELLANA Luca	72	DLF		66,58		Borgaretto	03-Jul-16
DE MILANO Giuseppe	51	Alfieri		74,42		Torino	15-May-05

Staffetta 4x100

Alfieri (Merlo,Verna,Graziano M, Bassi)	46,15	Formia	20-Sep-08
Brancaleone (Bellone,Galati,Cantarelli,Amandola)	61,3	Asti	22-Sep-11

Staffetta Svedese (400+300+200+100)

Alfieri (Povero,Verna,Amerio,Graziano)	2,10,73	Bologna	12-May-12

Staffetta 4x200

Alfieri (Amerio, Graziano M, Lupo, Verna)	1,39,35	Ancona	21-Feb-10

Staffetta 4x1500

BRANCALEONE (Cataldo,Prasso,Galati,Demaria)	20,46,9	Asti	1-Oct-94

Staffetta 4x400

Alfieri (La Barbera, Merlo, Amerio, Elia)	3,47,91	Borgaretto	16-Jun-13
Brancaleone (Gerbo,Bellone,Vicini,Cantarelli)	4,21,7	Asti	04-Sep-10

Staffetta 4x1500

Alfieri (Povero, Raviola, Cipolla, Guolo)	22,56,36	Asti	01-May-16

M43

atleta	anno	società		prestaz	W	località	data
Salto in ALTO							
MOLINARIS Piercarlo	51	Virtus		1,69		Santhia	30-May-98
FASSIO Valter	55	Alfieri		1,69		Ostia	30-Sep-06
CAPECE Damiano	67	Alfieri		1,66		Borgaretto	15-Jun-13
PORCELLANA Luca	72	DLF		1,66		Santhia	17-May-15
TUTI Thomas	71	Alfieri		1,62		Resenburg	30-Jul-17
GARBEROGLIO Ugo	58	Alfieri		1,60		Asti	30-Sep-01
MOLINARIS Piercarlo	51	Alfieri		1,60		Cesenatico	27-Sep-03
OMEDE' Giulio	55	Alfieri		1,60		Chivasso	9-Jun-07
FASSIO Andrea	57	Alfieri		1,59		Airasca	27-May-00
FRACCHIA Giorgio	48	Alfieri		1,55		Alessandria	12-Jun-93
ROLFI Piero	70	Alfieri		1,55		Cuneo	08-Sep-13
GRAZIANO Carlo	56	Alfieri		1,45		Klagenfurt	30-Jun-98
AMERIO Roberto	65	Alfieri		1,45		Ancona	04-Mar-11
VIARENGO Giorgio	69	Alfieri		1,45		Padova	9-Mar-24
Salto in LUNGO							
LA BARBERA Roberto	67	Alfieri		6,91	+1.4	Grosseto	07-Jun-19
FASSIO Valter	55	Alfieri		6,06		Novara	3-Sep-06
MOLINARIS Piercarlo	51	Virtus		6,05		Alessandria	27-Jun-98
MOLINARIS Piercarlo	51	Alfieri		5,61		Novara	11-May-03
VERNA Carlo	60	Alfieri		5,42		Ancona	5-Mar-06
FRACCHIA Giorgio	48	Alfieri		5,38		Alessandria	12-Jun-93
VOGLIOTTI Ugo	41	Alfieri		5,35		Milano	26-Apr-97
ROLFI Piero	70	Alfieri		5,11	+0.3	Santhia	20-Jul-14
TUTI Thomas	71	Alfieri		5,05	+1.0	Asti	16-Jul-16
FRACCHIA Riccardo	63	Castellalfero		5,03		Giaveno	13-May-06
RAVIZZA Mario	54	Alfieri		4,97		Klagenfurt	30-Jun-98
OMEDE' Giulio	55	Alfieri		4,95		Macerata	7-Oct-07
MERLO Marco	64	Alfieri		4,95		Novara	08-May-10
Salto in LUNGO DA FERMO							
FRACCHIA Giorgio	48	Alfieri		2,57		Santhia	22-Oct-94
DEAMBROGIO Franco	51	Alfieri		2,43		Santhia	21-Oct-95
ROLFI Piero	70	Alfieri		2,40		Pavia	18-Apr-22
MAROCCO Luciano	52	Alfieri		2,37		Santhia	21-Oct-95
VOGLIOTTI Ugo	41	Alfieri		2,35		Cossato	4-Oct-97
CASCARANO Luigi	50	Alfieri		1,83		Santhia	21-Oct-95
Salto TRIPLO							
FASSIO Valter	55	Alfieri		13,00		Milano	30-Jun-07
MOLINARIS Piercarlo	51	Atl. Asti		11,61		Asti	15-Jun-96
OMEDE' Giulio	55	Alfieri		10,75		Asti	7-Oct-06
VIARENGO Giorgio	69	Alfieri		10,53	0.0	Asti	19-May-19
VOGLIOTTI Ugo	41	Alfieri		10,21		Torino	1-Apr-89
MOLINARIS Piercarlo	51	Alfieri		9,68	+0.3	Asti	19-May-18
FRACCHIA Giorgio	48	Alfieri		9,63		Asti	10-Oct-98
SARACCO Ezio	61	Alfieri		9,40		Alessandria	06-Jun-15
POVERO Francesco	54	Alfieri		9,07		Lodi	07-Sep-14
DE MILANO Giuseppe	51	Alfieri		9,03		Asti	9-Oct-05
SCARANO Antonio	56	Alfieri		8,74	+0.5	Borgaretto	13-May-23
CAPECE Damiano	67	Alfieri		10,93	+2.6	Montecassiano	21-Sep-13
Salto TRIPLO DA FERMO							
FRACCHIA Giorgio	48	Alfieri		7,46		Cossato	4-Oct-97
VOGLIOTTI Ugo	41	Alfieri		6,74		Cossato	4-Oct-97
DEAMBROGIO Franco	51	Alfieri		6,15		Santhia	21-Oct-95
MAROCCO Luciano	52	Alfieri		5,97		Santhia	21-Oct-95
Salto con l'ASTA							
CAPECE Damiano	67	Alfieri		3,90		Ancona	10-Mar-13
ROLFI Piero	70	Alfieri		3,30		Volpiano	8-Jul-18
FRACCHIA Giorgio	48	Alfieri		3,10		Santhia	28-Aug-93
GARBEROGLIO Ugo	58	Alfieri		2,80		Asti	30-Sep-01
IACOCCA Antonio	61	Alfieri		2,80		Asti	13-Oct-07
GROSSO Enrico	53	Alfieri		2,90		Borgaretto	2-Jul-17
TUTI Thomas	71	Alfieri		2,70		Resenburg	30-Jul-17
CARRIERO Renzo	75	Alfieri		2,60		Regensburg	29-Jul-18
FASSIO Andrea	57	Alfieri		2,50		Ancona	4-Mar-06
TONEL Romeo	58	Alfieri		2,40		Asti	17-Apr-04
Lancio del DISCO Kg 2							
IACOCCA Antonio	61	Alfieri		42,56		Milano	12-Jun-05
SOKOLI Tonin	58	Alfieri		37,54		Asti	13-May-04
BRERO Paolo	69	Alfieri		35,94		Asti	13-Oct-12
JULITA Ivano	48	Alfieri		34,10		Santhia	28-Jun-97
PAGOTTO Amerigo	56	Castellalfero		33,56		Torino	8-May-05
FASSIO Andrea	57	Alfieri		33,52		Asti	3-Sep-01
MAROCCO Luciano	52	Alfieri		32,50		Asti	2-Sep-95
ALFERO Guido	51	Alfieri		32,07		Donnas	13-Jul-05
CONDRO' Andrea	44	Alfieri		31,88		Asti	20-May-88
COLASUONNO Angelo	52	Alfieri		30,68		Asti	5-Jul-97
BARRERA Franco	47	Alfieri		30,34		Torino	10-Jun-90
SHOTORAMA							
FRACCHIA Giorgio	48	Alfieri		36,21		Borgosesia	25-Oct-08
ASINARI Giorgio	54	Alfieri		28,97		Biella	26-Oct-08
36,21	**kg 5** 9.30, **kg 6** 8.56, **kg 7.26** 7.49, **kg 10** 6.14, **kg 15** 4.72						
28,97	**kg 5** 7.49, **kg 6** 6.58, **kg 7.26** 6.07, **kg 10** 4.86, **kg 15** 3.97						
PENTATHLON LANCI				**punti**			
IACOCCA Antonio	61	Alfieri		3153	**M45**	Vercelli	25-Oct-07
GIANOTTI Roberto	74	Alfieri		2534	**M40**	Novara	25-Mar-18
ROLFI Piero	70	Alfieri		1312	**M40**	Asti	15-Sep-13
CORSO Claudio	78	Raibow Planet		1251	**M45**	Asti	5-Sep-24
3153	**Peso** 12.01, **MC** 11.75, **disco** 39.13, **martello** 35.65, **giavell** 39.20						
2534	**Peso** 10.43, **MC** 11.43, **disco** 25.29, **martello** 45.23, **giavell** 24.25						
1312	**Peso** 7.37, **MC** 4.86, **disco** 20.99, **martello** 12.20, **giavell** 28.62						
EPTATHLON MASTER (tabelle diverse)				**punti**			
FRACCHIA Giorgio	48	Alfieri		4827	**M40**	Novi	29-Sep-91
FRACCHIA Giorgio	48	Alfieri		2907	**M45**	Voghera	3-Jul-94
FASSIO Andrea	57	Alfieri		3126	**M45**	Comacchio	4-Jun-05
punti	**100, lungo, peso, alto, 400, giavell, 1500**						
4827	12.8, 5.19, 8.91, 1.45, 62.7, 34.44, 5.42.3						
2907	12.9, 5.02, 9.16, 1.49, 62.2, 37.06, 5.14.8						
3126	14.53, 4.45, 8.24, 1.51, 67.75, 31.23, 5.51.13						

atleta	anno	società		prestaz	W	località	data
Lancio del GIAVELLOTTO 800gr							
TUBINO Aldo	41	Alfieri		49,52		Asti	4-Jul-84
GRAZIANO Carlo	56	Alfieri		48,35		Giaveno	29-May-99
TUTI Thomas	71	Alfieri		46,03		Desenzano	25-May-14
IACOCCA Antonio	61	Alfieri		45,80		Asti	8-Oct-05
SOKOLI Tonin	58	Alfieri		40,22		Ostia	30-Sep-06
PIAZZA Pierdomenico	59	Alfieri		39,84		Mestre	11-Feb-17
FRACCHIA Giorgio	48	Alfieri		38,00		Giaveno	27-May-95
GLEREAN Fabio	69	Alfieri		37,87		Bastia	19-Sep-15
CALOSSO Gianni	32	Alfieri		36,58		Asti	28-May-83
ROLFI Piero	70	Alfieri		33,49		Santhia	18-May-13
Getto del PESO Kg 7,26							
IACOCCA Antonio	61	Alfieri		13,52		Milano	1-Jul-07
SOKOLI Tonin	58	Alfieri		12,89		Alessandria	6-Jul-05
BARRERA Franco	47	Alfieri		12,55		Chivasso	9-Jul-90
CONDRO' Andrea	44	Alfieri		11,96		Asti	20-May-88
LA PADULA Giuseppe	58	Alfieri		11,34		Alessandria	06-Jun-10
JULITA Ivano	48	Alfieri		11,13		Santhia	28-Jun-97
MORINO Giuseppe	32	Alfieri		10,40		Asti	31-May-80
CALOSSO Gianni	32	Alfieri		10,39		Asti	31-May-80
TUTI Thomas	71	Alfieri		10,17		Desenzano	25-May-14
COLASUONNO Angelo	52	Alfieri		10,16		Asti	20-Apr-96
Getto del PESO Kg 10							
FRACCHIA Giorgio	48	Alfieri		6,14		Borgosesia	25-Oct-08
ASINARI Giorgio	54	Alfieri		4,86		Biella	26-Oct-08
Getto del PESO Kg 15							
FRACCHIA Giorgio	48	Alfieri		4,72		Borgosesia	25-Oct-08
ASINARI Giorgio	54	Alfieri		3,97		Biella	26-Oct-08

Franco Barrera 1990

MARTELLONE Kg 15.88							
IACOCCA Antonio	61	Alfieri		11,75		Vercelli	25-Oct-07
RISSONE Paolo	65	Alfieri		11,29		Santhia	19-May-13
CORSO Claudio	78	Raibow Planet		5,08		Santhia	30-Jun-24
ROLFI Piero	70	Alfieri		4,86		Asti	15-Sep-13
Lancio del MARTELLO Kg 7,26							
RISSONE Paolo	65	Alfieri		37,58		Asti	22-May-16
IACOCCA Antonio	61	Alfieri		35,65		Vercelli	25-Oct-07
COLASUONNO Angelo	52	Alfieri		34,40		Torino	28-Apr-96
MAROCCO Luciano	52	Alfieri		31,54		Giaveno	27-May-95
CONDRO' Andrea	44	Alfieri		31,08		Asti	5-Sep-93
CASCARANO Luigi	50	Alfieri		31,02		Asti	15-Jun-96
GRAZIANO Carlo	56	Alfieri		26,66		Giaveno	29-May-99
JULITA Ivano	48	Alfieri		26,46		Giaveno	29-May-99
FRACCHIA Giorgio	48	Alfieri		25,62		Santhia	5-Oct-91
SARACCO Ezio	61	Alfieri		23,13		Asti	22-May-16
PENTATHLON MASTER INDOOR				**punti**			
FASSIO Andrea	57	Alfieri		2257	**M45**	Genova	25-Feb-05
GRAZIANO Carlo	56	Alfieri		2251	**M45**	Genova	25-Feb-05
AMERIO Roberto	65	Alfieri		2146	**M45**	Ancona	04-Mar-11
2257	**60hs** 12.46, **lungo** 4.16, **peso** 8.30, **alto** 1.54, **1000** 3.38.88						
2251	**60hs** 12.64, **lungo** 4.39, **peso** 9.74, **alto** 1.39, **1000** 3.36.58						
2146	**60hs** 9.85, **lungo** 4.76, **peso** 7.90, **alto** 1.45, **1000** Rit						
PENTATHLON MASTER				**punti**			
PIA Flavio	65	Castellalfero		1997	**M45**	Asti	16-Oct-10
MERLO Marco	64	Alfieri		1956	**M45**	Asti	6-Oct-13
ROLFI Piero	70	Alfieri		1899	**M45**	Asti	07-Oct-18
ROLFI Piero	70	Alfieri		1828	**M40**	Asti	6-Oct-13
BINELLI Elio	44	Alfieri		1736	**M40**	Verona	30-Jun-88
SARACCO Ezio	61	Alfieri		1694	**M45**	Asti	16-Oct-10
GLORIOSO Gaetano	73	Alfieri		1574	**M45**	Asti	07-Oct-18
DUINO Pasquale	67	Alfieri		1269	**M45**	Asti	7-Oct-12
1997	**lungo** 4.11, **giavell** 20.34, **200m** 29.4, **disco** 16.24, **1500m** 5.07.2						
1956	**lungo** 4.79, **giavell** 18.16, **200m** 26.27, **disco** 17.33, **1500m** 6.17.00						
1899	**lungo** 4.23, **giavell** 27.99, **200m** 28.90, **disco** 22.48, **1500m** 6.19.57						
1828	**lungo** 4.41, **giavell** 27.92, **200m** 30.0, **disco** 23.72, **1500m** 5.48.7						
1736	**lungo** 4.41, **giavell** 27.92, **200m** 30.0, **disco** 23.72, **1500m** 5.48.7						
1694	**lungo** 3.27, **giavell** 20.46, **200m** 30.7, **disco** 17.06, **1500m** 5.19.0						
1574	**lungo** 4.11, **giavell** 22.83, **200m** 31.94, **disco** 25.39, **1500m** 6.44.00						
1269	**lungo** 3.90, **giavell** 13.59, **200m** 28.90, **disco** 12.92, **1500m** 6.49.47						
PENTATHLON ASSOLUTO (Tabella assoluta)				**punti**			
BOSTICCO Adriano	64	Alfieri		1396	**ASS**	Asti	02-Oct-16
POVERO Francesco	54	Alfieri		1272	**ASS**	Asti	02-Oct-16
VERNA Carlo	60	Alfieri		1246	**ASS**	Asti	02-Oct-16
FASSIO Andrea	57	Alfieri		994	**ASS**	Asti	02-Oct-16
ROLFI Piero	70	Alfieri		937	**ASS**	Asti	02-Oct-16
1396	**lungo** 3.91, **giavell** 27.34, **200m** 29.9, **disco** 22.50, **1500m** 5.33.8						
1272	**lungo** 4.21, **giavell** 21.40, **200m** 29.3, **disco** 22.64, **1500m** 6.03.13						
1246	**lungo** 4.59, **giavell** 24.69, **200m** 29.7, **disco** 16.25, **1500m** 6.01.8						
994	**lungo** 3.74, **giavell** 25.50, **200m** 32.7, **disco** 22.86, **1500m** 6.29.0						
937	**lungo** 4.70, **giavell** 29.09, **200m** NP, **disco** 22.80, **1500m** NP						

M43

atleta	anno	società		prestaz	W	località	data
EPTATHLON INDOOR ASSOLUTO				**punti**			
ROLFI Piero	70	Alfieri		2100		Padova	14-Jan-18
punti	**60m,Lungo, peso7.25,alto,60hs(106),asta,1000**						
2100	8.82, 7.65, 1.41, 12.47, 2.80', 3.45.04						
DECATHLON MASTER				**punti**			
TUTI Thomas	71	Alfieri		5257	**M45**	Resenburg	30-Jul-17
TUTI Thomas	71	Alfieri		4668	**M40**	Desenzano	25-May-14
PORCELLANA Luca	72	Team DLF Asti		4443	**M45**	Catania	10-Oct-21
ROLFI Piero	70	Alfieri		4171	**M45**	Resenburg	30-Jul-17
punti	**100, lungo, peso, alto, 400, 110hs, disco, asta, giavell, 1500**						
5257	13.27, 4.65, 9.77, 1.62, 61.87, 20.36, 26.68, 2.70, 41.04, 5.28.60						
4668	13.49, 5.04, 10.17, 1.54, 63.18, 21.11, 26.55, 2.60, 46.03, 5.18.77						
4443	13.09. 4.89, 7,18, 1.60, 59.65, 23.53, 19.43, 1.90, 21.59, 5.04.68						
4171	13.86, 4.75, 7.41, 1.44, 65.52, 21.75, 21.57, 2.80, 29.85, 6.05.79						

Giorgio Fracchia 1991

atleta	anno	società		prestaz	W	località	data
DECATHLON ASSOLUTO		**Tabelle assolute**		**punti**			
FRACCHIA Giorgio	48	Alfieri		3935		Santhia	1-Aug-93
TUTI Thomas	71	Alfieri		3618		Asti	16-Jul-16
ROLFI Piero	70	Alfieri		3186		Santhia	20-Jul-14
FASSIO Andrea	57	Alfieri		2955		Asti	3-Sep-01
VERNA Carlo	60	Alfieri		2749	⌘	Asti	10-Oct-12
SARACCO Ezio	61	Alfieri		2075		Novara	01-May-11
ASINARI Giorgio	54	Alfieri		1808		Asti	15-May-00
GUGLIELMINETTI Domenic	63	Alfieri		1009	⌘	Asti	31-Oct-20
GIORDANA Roberto	51	Alfieri		845	⌘	Asti	10-Oct-12
punti	**100, lungo, peso, alto, 400, 110hs, disco, asta, giavell, 1500**						
3935	12.9, 5.14, 8.95, 1.55, 60.2, 20.4, 25.74, 3.00, 35.78, 5.17.9						
3618	13,63, 5.05, 9.92, 1.51, 65.43, 21.52, 26.02, 2.40, 43.60, 5.30.90						
3186	13.69, 5.11, 7.85, 1.45, 64-07, 21.98, 22.56, 2.80, 30.55, 5.54.87						
2955	13.9, 4.41, 7.67, 1.50, 69.7, 22.9, 33.52, 2.50, 29.31, 5.53.9						
2749	13.6, 4.86, 7.19, 1.22, 64.5, 0.00, 19.13, 2.30, 27.30, 5.39.3						
2075	14.28, 3.72, 7.65, 1.30, 66.53, 0.00, 19.08, 0.00, 21.07, 5.31.11						
1808	14.6, 3.62, 6.57, 1.35, 70.2, RIT, 17.12, NC, 23.56, 5.44.3						
1009	15.4, 3.00, 4.99, 0.00, 70.0, 0.0, 9.00, 0.00, 12.69, 5.27.3						
845	15.3, 3.22, 5.44, 1.10, 84.4, 0.00, 14.44, 0.00, 15.83, 8.41.5						

M44

atleta	anno	società		prestaz	W	località	data
Metri 50 piani							
ROLFI Piero	70	Alfieri		7,68		Parma	21-Jan-23
Metri 60 piani							
GRAZIANO Mauro	66	Alfieri		7,26		Ancona	05-Mar-11
BASSI Paolo	68	Alfieri		7,67		Bra	11-Feb-12
AMERIO Roberto	65	Alfieri		7,70		Aosta	25-Jan-09
MERLO Marco	64	Alfieri		8,02		Ancona	08-Mar-14
LA BARBERA Roberto	67	Alfieri		8,06		Ancona	09-Mar-13
VIARENGO Giorgio	69	Alfieri		8,14		Ancona	20-Mar-21
VOGLIOTTI Ugo	41	Alfieri		8,17		Torino	1-Apr-89
LI SANTI Giuseppe	68	Alfieri		8,20		Ancona	23-Feb-19
VERNA Carlo	60	Alfieri		8,35		Ancona	4-Mar-06
RISSONE Paolo	65	Alfieri		8,64		Aosta	08-Mar-15
Metri 80 piani							
GRAZIANO Mauro	66	Alfieri		9,39	-0.1	Mondovì	01-May-12
MERLO Marco	64	Alfieri		10,1		Asti	02-Apr-11
VERNA Carlo	60	Alfieri		10,3		Asti	4-Apr-09
VOGLIOTTI Ugo	41	Alfieri		10,6		Asti	5-Apr-98
FRACCHIA Giorgio	48	Alfieri		10,9		Asti	10-Apr-99
DUINO Pasquale	67	Alfieri		10,9		Asti	02-Apr-11
ROLFI Piero	70	Alfieri		11,26	-1.0	Mondovì	01-May-14
ASINARI Giorgio	54	Alfieri		11,4		Asti	8-Apr-00
CERRUTI Giovanni	46	Alfieri		11,5		Asti	02-Apr-11
SARACCO Ezio	61	Alfieri		11,79	-1.8	Mondovì	11-Oct-14
Metri 100 piani							
GRAZIANO Mauro	66	Alfieri		11,11	+1.3	Donnas	14-Jul-12
BASSI Paolo	68	Alfieri		12,22	-1.1	Torino	19-May-12
LA BARBERA Roberto	67	Alfieri		12,34	+0.7	Borgaretto	15-Jun-13
FASSIO Valter	55	Alfieri		12,3		Asti	12-Oct-06
MERLO Marco	64	Alfieri		12,55	0.0	Modena	05-Jul-14
VERNA Carlo	60	Alfieri		12,4		Borgaretto	19-May-10
VERNA Carlo	60	Alfieri		12,67		Torino	5-May-07
LI SANTI Giuseppe	68	Alfieri		12,67	+0.3	Borgaretto	16-Jun-18
FRACCHIA Giorgio	48	Alfieri		12,8		Novi	21-May-93
PORCELLANA Luca	72	Team DLF Asti		13,09		Catania	10-Oct-21
BOBBA Giuliano	78	Alfieri		13,12	+0.2	Mondovì	8-Jun-24
RAVIZZA Mario	54	Alfieri		13,14		Klagenfurt	29-Jun-98
AMERIO Roberto	65	Alfieri	W	12,32	+2.2	Villanova	25-Apr-12
100 Yars (91,44 m)							
SIANO Gaetano	56	Alfieri		13,84		Genova	7-Jun-17
SALI Vito	50	Alfieri		13,99		Genova	7-Jun-17
Metri 150 piani							
GRAZIANO Mauro	66	Alfieri		16,6	+0.6	Asti	08-Oct-11
BASSI Paolo	68	Alfieri		17,6		Villanova	22-Sep-12
AMERIO Roberto	65	Alfieri		18,1		Villanova	22-Sep-12
VERNA Carlo	60	Alfieri		18,8		Asti	7-Apr-07
LI SANTI Giuseppe	68	Alfieri		19,85	+0.4	Chivasso	15-Apr-18
MERLO Marco	64	Alfieri		19,98	0.0	Asti	2-Apr-16
FRACCHIA Giorgio	48	Alfieri		19,8		Asti	4-Apr-92
VOGLIOTTI Ugo	41	Alfieri		19,9		Asti	5-Apr-97
ROLFI Piero	70	Alfieri		21,00	+0.1	Cuneo	08-Sep-19
SARACCO Ezio	61	Alfieri		21,7		Asti	08-Oct-11

Paolo Bassi e Roberto Amerio nel 2012

Salvatore Landolfo 2014

atleta	anno	società		prestaz	W	località	data
Metri 200 piani							
GRAZIANO Mauro	66	Alfieri		22,44	+1.6	Comacchio	24-Jun-12
AMERIO Roberto	65	Alfieri		24,44		Villanova	25-Apr-09
LA BARBERA Roberto	67	Alfieri		24,89	+1.0	Grosseto	12-May-13
BASSI Paolo	68	Alfieri		25,06		Aosta	21-Jun-15
MERLO Marco	64	Alfieri		25,33	+0.4	Modena	06-Jul-14
BONIFACIO Gaetano	66	Alfieri		25,42	-0.8	Borgaretto	6-Oct-18
VERNA Carlo	60	Alfieri		25,64		Chivasso	10-Jun-07
LI SANTI Giuseppe	68	Alfieri		26,40	+1.3	Borgaretto	17-Jun-18
IUDICELLI Francesco	70	Alfieri		26,48	+0.3	Modena	06-Jul-14
FRACCHIA Giorgio	48	Alfieri		26,5		Milano	2-Jun-93
errore di cronometraggio							
MERLO Marco	64	Alfieri		24,64	-2.4	Santhia	22-Jun-14
CIRONE Antonio	70	Alfieri		26,1		Asti	03-Sep-16
Metri 300 piani							
GRAZIANO Mauro	66	Alfieri		36,7		Asti	02-Apr-11
BONIFACIO Gaetano	66	Alfieri		40,69		Chivasso	15-Apr-17
BASSI Paolo	68	Alfieri		41,24		Novara	22-Apr-12
VERNA Carlo	60	Alfieri		41,2		Asti	5-Apr-08
MERLO Marco	64	Alfieri		42,2		Asti	4-Apr-09
FRACCHIA Giorgio	48	Alfieri		43,5		Asti	10-Apr-94
POVERO Franco	54	Alfieri		44,5		Asti	4-Apr-09
PIA Flavio	65	Castellalfero		45,69		Alba	24-Oct-09
SARACCO Ezio	61	Alfieri		47,5		Asti	2-Apr-11
FASSIO Andrea	57	Alfieri		48,8		Asti	5-Apr-08
ASINARI Giorgio	54	Alfieri		54,8		Asti	5-Apr-08
Metri 250 piani							
LA BARBERA Roberto	67	Alfieri		32,53		Savona	26-Apr-14
FRACCHIA Giorgio	48	Alfieri		36,1		Santhia	21-Oct-95
3000 siepi							
RUGGIERO Rosario	59	Mezzaluna		10,34,57		Caorle	19-Jun-04
SCOFFONE Pieraldo	59	Brancaleone		11,01,73		Caorle	19-Jun-04
MUSSO Paolo	60	Alfieri		11,29,4		Asti	2-Sep-07
AMATEIS Dario	58	Brancaleone		12,01,3		Asti	18-Oct-08
GUOLO Gianni	61	Alfieri		12,29,20		Santhia	19-May-13
ALIOTTA Salvatore	74	Alfieri		14,11,89		Asti	19-May-19
CASABIANCA Angelo	54	Alfieri		14,52,9		Asti	19-Sep-01
POVERO Francesco	54	Alfieri		15,01,7		Lodi	21-Jul-13
FRACCHIA Giorgio	48	Alfieri		17,19,50		Scheessel	3-Aug-08

atleta	anno	società		prestaz	W	località	data
Metri 400 piani							
GRAZIANO Mauro	66	Alfieri		53,6		Alessandria	02-Oct-10
AMERIO Roberto	65	Alfieri		53,75		Formia	20-Sep-08
LA BARBERA Roberto	67	Alfieri		55,54		Salò	01-Aug-12
BONIFACIO Gaetano	66	Alfieri		56,15		Aosta	17-Jun-17
VERNA Carlo	60	Alfieri		57,20		Torino	5-May-07
BASSI Paolo	68	Alfieri		57,36		Torino	21-May-17
MERLO Marco	64	Alfieri		58,02		Alessandria	14-Jul-10
PORCELLANA Luca	72	TEAM DLF ASTI		58,4		Asti	30-Sep-21
LANDOLFO Salvatore	70	Alfieri		58,79		Jesolo	20-Sep-14
IUDICELLI Francesco	70	Alfieri		60,02		Modena	05-Jul-14
FRACCHIA Giorgio	48	Alfieri		60,2		Santhia	1-Aug-93
Metri 500 piani							
FRACCHIA Giorgio	48	Alfieri		1,15,6		Asti	8-Apr-95
VERNA Carlo	60	Alfieri		1,17,3		Asti	10-Apr-10
DEMARIA Aldo	43	Brancaleone		1,21,0		Asti	8-Apr-95
PIA Flavio	58	Castellalfero		1,23,1		Asti	10-Apr-10
SCHIAVITANO Ugo	50	Brancaleone		1,23,5		Asti	8-Apr-95
BORTOLATO Gianni	45	Brancaleone		1,27,5		Asti	8-Apr-95
CATALDO Domenico	48	Brancaleone		1,27,5		Asti	8-Apr-95
MUSSO Paolo	60	Alfieri		1,27,8		Asti	16-Apr-05
SARACCO Ezio	61	Alfieri		1,30,1		Asti	10-Apr-10
POVERO Franco	54	Alfieri		1,31,1		Asti	16-Apr-05
BAGAROLO Giuseppe	55	Alfieri		1,34,3		Asti	16-Apr-05
NETTINI Giuseppe	56	Alfieri		1,35,7		Asti	16-Apr-05
TONEL Romeo	58	Alfieri		1,37,5		Asti	10-Apr-10
Metri 600 piani							
BERTOLINO Sergio	62	Alfieri		1,38,8		Asti	7-Apr-07
VERNA Carlo	60	Alfieri		1,40,3		Asti	7-Apr-07
ANEDDA Giovanni	56	Alfieri		1,43,7		Asti	7-Apr-07
MUSSO Paolo	60	Alfieri		1,47,0		Asti	7-Apr-07
POVERO Franco	54	Alfieri		1,48,2		Asti	7-Apr-07
CERRATO Domenico	48	Alfieri		1,48,8		Asti	7-Apr-07
SARACCO Ezio	61	Alfieri		1,50,9		Alessandria	1-Oct-11
NETTINI Giuseppe	56	Alfieri		1,58,1		Asti	7-Apr-07
Metri 800 piani							
PORCELLANA Luca	72	DLF		2,11,70		Alba	28-Jun-18
SCASSA Alessandro	77	Brancaleone		2,12,99		Celle	19-Jul-23
CANTARELLI Massimil	66	Brancaleone		2,13,3		Ovada	30-Apr-10
IPPOLITO Vincenzo	72	Alfieri		2,14,77		Borgaretto	2-Jul-17
ANEDDA Giovanni	56	Alfieri		2,16,32		Ancona	2-Mar-07
BONIFACIO Gaetano	66	Alfieri		2,17,39		Asti	19-May-18
RUGGIERO Rosario	59	Mezzaluna		2,17,7		Asti	8-Oct-06
BERTOLINO Sergio	62	Alfieri		2,18,0		Asti	13-Oct-07
CIMINO Massimo	74	Brancaleone		2,18,18		Mondovì	9-Jun-24
FERRERO Enzo	62	Alfieri		2,19,17		Macerata	7-Oct-07
MIERES Mario	54	Alfieri		2,20,46		Alessandria	8-Jul-09
VERNA Carlo	60	Alfieri		2,21,5		Asti	12-May-07
CIPOLLA Franco	49	Alfieri		2,22,65		Ostia	1-Oct-06
BORIN Fabio	67	Alfieri		2,23,8		Asti	6-Sep-11
GUOLO Gianni	61	Alfieri		2,24,13		Novara	30-Sep-12
Metri 1000 piani							
CANTARELLI Massimil	66	Brancaleone		2,48,57		Monaco	22-Jul-10
CIPOLLA Franco	49	Brancaleone		2,50,0		Asti	29-Apr-94
DI PIETRO Maurizio	69	Brancaleone		2,55,48		Monaco	21-Jul-17
COSTA Giorgio	59	Mezzaluna		2,55,8		Monaco	22-Jul-11
PORCELLANA Luca	72	DLF		2,56,24		Monaco	12-Jul-19
SCASSA Alessandro	77	Brancaleone		2,58,20		Boissano	6-Apr-24
RUGGIERO Rosario	59	Mezzaluna		2,59,1		Asti	02-Apr-11
IPPOLITO Vincenzo	72	Alfieri		2,59,56		Monaco	12-Jul-19
CIPOLLA Franco	49	Alfieri		3,01,3		Asti	9-Apr-95
FRACCHIA Giorgio	48	Alfieri		3,04,9		Seggiano	19-May-93
SCOFFONE Pieraldo	59	Brancaleone		3,07,55		Monaco	22-Jul-10
MUSSO Paolo	60	Alfieri		3,11,6		Celle	26-Dec-07
PISISTRATO Andrea	71	Alfieri		3,17,27		Monaco	10-Aug-22
SARACCO Ezio	61	Alfieri		3,17,6		Celle	26-Dec-12
GUGLIELMINETTI Domen	63	Alfieri		3,21,30		Monaco	21-Jul-23
POVERO Francesco	54	Alfieri		3,26,45		Ancona	19-Feb-10
ROLFI Piero	70	Alfieri		3,27,62		Monaco	17-Jul-15
FASSIO Andrea	57	Alfieri		3,33,89		Genova	6-Feb-04
Metri 1500							
CIPOLLA Franco	49	Brancaleone		4,22,3		Asti	3-Sep-94
CANTARELLI Massimil	66	Brancaleone		4,25,6		Asti	24-Oct-10
FERRERO Enzo	62	Alfieri		4,29,87		Chivasso	9-Jul-07
RUGGIERO Rosario	59	Mezzaluna		4,30,25		Genova	7-Feb-04
COSTA Giorgio	59	Mezzaluna		4,31,15		Ancona	28-Feb-09
BRIGNOLIO Gianfranco	55	Villanova		4,32,3		Santhia	26-Jun-99
CIMINO Massimo	74	Brancaleone		4,33,29		Torino	14-May-22
SCASSA Alessandro	77	Brancaleone		4,33,72		Beinasco	19-May-24
DALBEN Gianfranco	43	Brancaleone		4,37,3		Asti	6-Jul-96
FANTETTI Michelangelo	70	Alfieri		4,37,97		Chivasso	10-Jun-23
CIPOLLA Franco	49	Alfieri		4,40,12		Ostia	30-Sep-06
MUSSO Paolo	60	Alfieri		4,41,99		Ostia	30-Sep-06
IPPOLITO Vincenzo	72	Alfieri		4,43,17		Chivasso	19-Jun-22
BERTOLINO Sergio	62	Alfieri		4,45,2		Asti	2-Sep-07
AMATEIS Dario	58	Alfieri		4,50,62		Donnas	04-Jun-11
BORIN Fabio	67	Alfieri		4,52,1		Asti	19-May-11
GUOLO Gianni	61	Alfieri		4,59,75		Asti	07-Oct-12
BOSTICCO Adriano	64	Alfieri		5,01,24		Alba	4-May-13
Marcia Km 2							
SARACCO Ezio	61	Alfieri		13,38,81		Alba	20-Oct-12
Marcia Km 3							
TURELLO Naldo	55	Brancaleone		23,54,02		Beinasco	17-Sep-22
BERRUTI Massimo	68	Alfieri		24,02,46		Beinasco	17-Sep-22
Marcia Km 5							
SARACCO Ezio	61	Alfieri		30,03,5		Alessandria	06-Oct-12
RAVIOLA Renzo	55	Alfieri		33,23,7		Santhia	30-Sep-11
COLASUONNO Giuseppe	56	Alfieri		34,18,78		Biella	29-Jun-03
FINELLO Paolo	72	Alfieri		35,30,12		Asti	18-May-19
TURELLO Naldo	55	Brancaleone		35,44,39		Mondovì	13-Jun-09
SERRA Gianluca	64	Alfieri		47,26,9		Asti	11-Jun-16

M44

atleta	anno	società		prestaz	W	località	data
Miglio							
CANTARELLI Massimil	66	Brancaleone		4,50,3		Ovada	16-Apr-10
RUGGIERO Rosario	59	Mezzaluna		4,52,50		Genova	25-Apr-09
COSTA Giorgio	59	Mezzaluna		5,00,7		Alessandria	8-Mar-08
SCASSA Alessandro	77	Brancaleone		5,01,8		Novi	24-Sep-21
FANTETTI Michelangelo	70	Alfieri		5,08,6		Asti	05-Oct-23
FARANDA Achille	70	Brancaleone		5,10,0		Genova	28-Apr-18
PORCELLANA Luca	72	DLF		5,10,56		Alba	15-Oct-16
MUSSO Paolo	60	Alfieri		5,23,8		Asti	3-Oct-09
AMATEIS Dario	58	Alfieri		5,24,3		Asti	3-Oct-09
VICINI Luigi	66	Brancaleone		5,24,53		Acqui	04-Apr-13
CIPOLLA Franco	49	Alfieri		5,27,65		Susa	6-Aug-09
GUGLIELMINETTI Domen	63	Alfieri		5,32,7		Novi	23-Sep-22
SARACCO Ezio	61	Alfieri		5,35,9		Ovada	16-Apr-10
BORIN Claudio	67	Alfieri		5,36,03		Asti	30-Apr-16
GUOLO Gianni	61	Alfieri		5,45,9		Acqui	16-May-19
FRACCHIA Giorgio	48	Alfieri		6,12,0		Seggiano	30-May-01
FRUSCIANTE Elio	58	Alfieri		6,19,80		Asti	30-Apr-16
Metri 2000							
MUSSO Paolo	60	Alfieri		6,23,5		Asti	17-Apr-04
SCHIAVINATO Ugo	50	Brancaleone		6,27,5		Asti	9-Apr-95
RUGGIERO Rosario	59	Mezzaluna		6,28,03		Alba	23-Oct-10
AMATEIS Dario	58	Brancaleone		6,29,2		Asti	17-Apr-04
AMATEIS Dario	58	Alfieri		6,34,4		Asti	4-Apr-09
AVATANEO Matteo	58	Mezzaluna		6,54,00		Villanova	25-Apr-13
CIPOLLA Franco	49	Alfieri		7,07,5		Asti	17-Apr-04
FURCAS Antonio	45	Brancaleone		7,12,3		Asti	9-Apr-95
BAGAROLO Giuseppe	55	Alfieri		7,13,3		Asti	17-Apr-04
NETTINI Giuseppe	56	Alfieri		7,33,9		Asti	17-Apr-04
FRACCHIA Giorgio	48	Alfieri		7,53,1		Asti	29-Jun-95
RAVIOLA Renzo	55	Alfieri		7,56,2		Asti	8-Apr-06
ASINARI Giorgio	54	Alfieri		8,56,52		Alba	25-Oct-08
Metri 3000							
COSTA Giorgio	59	Mezzaluna		9,07,89		Genova	8-Feb-04
RUGGIERO Rosario	59	Mezzaluna		9,23,09		Genova	8-Feb-04
CANTARELLI Massimil	66	Brancaleone		9,23,30		Alba	15-Sep-10
DELLAFERRERA Massimo	71	Brancaleone		9,36,5		Ovada	14-Apr-15
CIPOLLA Franco	49	Brancaleone		9,36,8		Borgaretto	9-Jul-98
CIMINO Massimo	74	Brancaleone		9,38,03		Alba	10-Apr-20
SPEZIALE Sebastiano	58	Brancaleone		9,46,9		Arquata	17-Jun-03
AVATANEO Matteo	58	Villanova		9,48,19		Genova	8-Feb-04
CIPOLLA Franco	49	Alfieri		9,49,70		Alessandria	9-Jul-05
MUSSO Paolo	60	Alfieri		9,50,86		Salerno	1-Oct-05
AMATEIS Dario	58	Brancaleone		9,51,3		Arquata	17-Jun-03
MISCHIATTI Renzo	45	Alfieri		9,57,20		Torino	26-Feb-89
IPPOLITO Vincenzo	72	Alfieri		10,00,2		Asti	02-Sep-17
AMATEIS Dario	58	Alfieri		10,09,76		Ancona	27-Feb-09
GUOLO Gianni	61	Alfieri		11,07,03		Acqui	18-Sep-12
ANEDDA Giovanni	56	Alfieri		11,07,8		Acqui	31-Aug-09
ANSELMO Giovanni	44	Alfieri		11,12,0		Asti	2-Jun-90
CAZZAMANI Marco	64	Alfieri		11,12,18		Novara	19-Apr-09
STANGONI Giovanni	42	Alfieri		11,19,42		Asti	1-May-87
Metri 5000							
CIPOLLA Franco	49	Brancaleone		15,45,0		Savona	13-Jul-94
COSTA Giorgio	59	Mezzaluna		15,56,0		Asti	8-Jul-04
FERRERO Enzo	62	Alfieri		16,17,0		Villanova	20-Sep-07
DELLAFERRERA Massimo	71	Brancaleone		16,28,79		Alba	3-Sep-15
GAMBETTA Silvio	69	Alfieri		16,33,0	P	Asti	20-Mar-94
FARANDA Achille	70	Brancaleone		16,33,0		Cervia	9-Sep-16
RUGGIERO Rosario	59	Mezzaluna		16,37,5		Villanova	22-Sep-05
AVATANEO Matteo	58	Mezzaluna		16,42,19		Alba	3-Jul-03
SPEZIALE Sebastiano	58	Brancaleone		16,43,32		Alba	3-Jul-03
CIMINO Massimo	74	Brancaleone		16,46,51		Borgaretto	04-Oct-20
CIPOLLA Franco	49	Alfieri		16,47,8		Asti	9-Sep-04
MISCHIATTI Lorenzo	45	Alfieri		16,54,4		Asti	27-May-89
MUSSO Paolo	60	Alfieri		16,54,6		Villanova	22-Sep-05
STAROPOLI Luca	70	Alfieri		17,03,38		Saluzzo	13-Jul-16
FANTETTI Michelangelo	70	Alfieri		17,10,38		Borgaretto	14-May-23
BERTOLINO Sergio	62	Alfieri		17,21,57		Torino	21-May-06
IPPOLITO Vincenzo	72	Alfieri		17,33,6		Asti	7-Sep-17
PAVAN Giovanni	35	Alfieri		17,56,40		Verona	14-Jun-86
Metri 10000							
CIPOLLA Franco	49	Brancaleone		33,02,7		Caorle	16-Sep-94
COSTA Giorgio	59	Mezzaluna		33,12,57		Arhus	22-Jul-04
MISCHIATTI Lorenzo	45	Alfieri		34,31,0	P	Asti	23-Mar-90
AMATEIS Dario	58	Mezzaluna		35,22,5		Villanova	25-May-06
RUGGIERO Rosario	59	Mezzaluna		35,22,7		Villanova	25-May-06
FARANDA Achille	70	Brancaleone		35,27,85		Cuneo	09-Apr-16
CIPOLLA Franco	49	Alfieri		35,32,5		Asti	9-Oct-04
CIMINO Massimo	74	Brancaleone		35,42,8		Asti	10-Apr-21
MUSSO Paolo	60	Alfieri		35,46,8	P	Asti	31-Mar-07
AGOSTINI Mauro	55	Brancaleone		35,48,54		Villanova	25-Apr-08
FERRERO Enzo	62	Alfieri		35,54,2	P	Asti	31-Mar-07
BERTOLINO Sergio	62	Alfieri		35,56,47		Villanova	25-Apr-06
IPPOLITO Vincenzo	72	Alfieri		36,05,0		Alessandria	6-Apr-19
AMATEIS Dario	58	Alfieri		36,44,4		Asti	17-Apr-09
QUIRICO Domenico	51	Alfieri		36,50,0	P	Asti	31-Mar-96
DE NAPOLI Francesco	59	Alfieri		37,31,56		Cuneo	09-Apr-16
REGIS Denis	65	Alfieri		37,39,5		Alessandria	6-Apr-19
METRI 60HS (100x9.14)							
AMERIO Roberto	65	Alfieri		8,98		Ancona	28-Mar-09
ROLFI Piero	70	Alfieri		11,84		Bra	16-Feb-14
FASSIO Andrea	57	Alfieri		12,31		Genova	6-Feb-04
GRAZIANO Carlo	56	Alfieri		12,64		Genova	25-Feb-05
METRI 60HS (106x9.14)							
ROLFI Piero	70	Alfieri		11,83		Bra	12-Jan-19
METRI 110HS (100x9.14)							
AMERIO Roberto	65	Alfieri		16,82		Lahti	6-Aug-09
TUTI Thomas	71	Alfieri		20,36	-2.3	Resenburg	30-Jul-17
FRACCHIA Giorgio	48	Alfieri		20,3		Santhia	28-Jun-97
ROLFI Piero	70	Alfieri		21,09	+0.4	Arezzo	3-Jun-18
DE MILANO Giuseppe	51	Alfieri		21,7		Asti	3-Jul-99
PORCELLANA Luca	72	DLF		22,21	+0.2	Mantova	03-Jun-17

atleta	anno	società		prestaz	W	località	data
METRI 110hs (106)							
FRACCHIA Giorgio	48	Alfieri		20,4		Santhia	1-Aug-93
TUTI Thomas	71	Alfieri		21,52	-0.5	Asti	16-Jul-16
ROLFI Piero	70	Alfieri		21,96	-0.6	Fossano	26-Apr-15
FASSIO Andrea	57	Alfieri		22,9		Asti	3-Sep-01
METRI 200hs (76)							
AMERIO Roberto	65	Alfieri		26,71		Alessandria	1-May-09
FRACCHIA Giorgio	48	Alfieri		30,8		Asti	9-Apr-94
PORCELLANA Luca	72	DLF		31,13	+0.3	Asti	19-Jun-16
DE MILANO Giuseppe	51	Alfieri		32,8		Asti	7-Apr-07
POVERO Francesco	54	Alfieri		35,90		Lodi	07-Sep-14
GUOLO Gianni	61	Alfieri		36,2		Lodi	21-Jul-13
VOGLIOTTI Ugo	41	Alfieri		38,1		Asti	02-Apr-11
FASSIO Andrea	57	Alfieri		40,68	+1.1	Montecassiano	22-Sep-13
METRI 300hs (91)							
DE MILANO Giuseppe	51	Alfieri		52,8		Novara	17-Apr-05
METRI 400hs (91)							
AMERIO Roberto	65	Alfieri		57,62		Busto A	24-May-09
PORCELLANA Luca	72	DLF		66,58		Borgaretto	03-Jul-16
DE MILANO Giuseppe	51	Alfieri		74,42		Torino	15-May-05
Staffetta 4x100							
ALFIERI (Merlo,Verna,Graziano M, Bassi)				46,54		Firenze	19-Sep-09
Brancaleone (Bellone,Galati,Cantarelli,Amandola)				61,3		Asti	22-Sep-11
Staffetta 4x200							
Alfieri (Amerio, Graziano M, Lupo, Verna)				1,39,35		Ancona	21-Feb-10
Staffetta 4x400							
Alfieri (La Barbera, Merlo, Amerio, Elia)				3,47,91		Borgaretto	16-Jun-13
Brancaleone (Scassa,Turello,Amateis,Cimino)				5,01,8	M54	Asti	13-Sep-20
Staffetta Svedese (400+300+200+100)							
Alfieri (Povero,Verna,Amerio,Graziano)				2,10,73		Bologna	12-May-12
Staffetta 4x1500							
Alfieri (Povero, Raviola, Cipolla, Guolo)				22,56,36		Asti	01-May-16
Salto con l'ASTA							
CAPECE Damiano	67	Alfieri		3,90		Ancona	10-Mar-13
ROLFI Piero	70	Alfieri		3,30		Volpiano	8-Jul-18
FRACCHIA Giorgio	48	Alfieri		3,10		Santhia	28-Aug-93
GROSSO Enrico	53	Alfieri		2,90		Borgaretto	2-Jul-17
IACOCCA Antonio	61	Alfieri		2,80		Asti	13-Oct-07
TUTI Thomas	71	Alfieri		2,70		Resenburg	30-Jul-17
FASSIO Andrea	57	Alfieri		2,50		Ancona	4-Mar-06
TONEL Romeo	58	Alfieri		2,40		Asti	17-Apr-04
VERNA Carlo	60	Alfieri		2,30	⌘	Asti	10-Nov-12
POVERO Francesco	54	Alfieri		2,10		Ancona	5-Mar-11

Vincenzo Ippolito 2016

Piero Rolfi 2014

atleta	anno	società		prestaz	W	località	data
Salto in ALTO							
MOLINARIS Piercarlo	51	Virtus		1,69		Santhia	30-May-98
FASSIO Valter	55	Alfieri		1,69		Ostia	30-Sep-06
CAPECE Damiano	67	Alfieri		1,66		Borgaretto	15-Jun-13
PORCELLANA Luca	72	DLF		1,66		Mantova	03-Jun-17
TUTI Thomas	71	Alfieri		1,62		Resenburg	30-Jul-17
MOLINARIS Piercarlo	51	Alfieri		1,60		Cesenatico	27-Sep-03
OMEDE' Giulio	55	Alfieri		1,60		Chivasso	9-Jun-07
FASSIO Andrea	57	Alfieri		1,57		Chivasso	2-Jul-05
FRACCHIA Giorgio	48	Alfieri		1,55		Alessandria	12-Jun-93
ROLFI Piero	70	Alfieri		1,52		Santhia	12-Jul-15
AMERIO Roberto	65	Alfieri		1,45		Ancona	04-Mar-11
VIARENGO Giorgio	69	Alfieri		1,45		Padova	9-Mar-24
Salto TRIPLO DA FERMO							
FRACCHIA Giorgio	48	Alfieri		7,46		Cossato	4-Oct-97
VOGLIOTTI Ugo	41	Alfieri		6,74		Cossato	4-Oct-97
DEAMBROGIO Franco	51	Alfieri		6,15		Santhia	21-Oct-95
Salto TRIPLO							
FASSIO Valter	55	Alfieri		13,00		Milano	30-Jun-07
MOLINARIS Piercarlo	51	Atl. Asti		11,61		Asti	15-Jun-96
OMEDE' Giulio	55	Alfieri		10,75		Asti	7-Oct-06
VIARENGO Giorgio	69	Alfieri		10,53	0.0	Asti	19-May-19
VOGLIOTTI Ugo	41	Alfieri		10,21		Torino	1-Apr-89
MOLINARIS Piercarlo	51	Alfieri		9,68	+0.3	Asti	19-May-18
FRACCHIA Giorgio	48	Alfieri		9,63		Asti	10-Oct-98
POVERO Francesco	54	Alfieri		9,07		Lodi	07-Sep-14
DE MILANO Giuseppe	51	Alfieri		9,03		Asti	9-Oct-05
SARACCO Ezio	61	Alfieri		9,40		Alessandria	06-Jun-15
SCARANO Antonio	56	Alfieri		8,74	+0.5	Borgaretto	13-May-23
CAPECE Damiano	67	Alfieri		10,93	**+2.6**	Montecassiano	21-Sep-13

M44

Salto in LUNGO

atleta	anno	società	prestaz	W	località	data
LA BARBERA Roberto	67	Alfieri	6,91	+1.4	Grosseto	07-Jun-19
FASSIO Valter	55	Alfieri	6,06		Novara	3-Sep-06
MOLINARIS Piercarlo	51	Virtus	6,05		Alessandria	27-Jun-98
MOLINARIS Piercarlo	51	Alfieri	5,61		Novara	11-May-03
VERNA Carlo	60	Alfieri	5,42		Ancona	5-Mar-06
FRACCHIA Giorgio	48	Alfieri	5,38		Alessandria	12-Jun-93
VOGLIOTTI Ugo	41	Alfieri	5,35		Milano	26-Apr-97
ROLFI Piero	70	Alfieri	5,11	+0.3	Santhia	20-Jul-14
TUTI Thomas	71	Alfieri	5,05	+1.0	Asti	16-Jul-16
RAVIZZA Mario	54	Alfieri	4,97		Klagenfurt	30-Jun-98
OMEDE' Giulio	55	Alfieri	4,95		Macerata	7-Oct-07
MERLO Marco	64	Alfieri	4,95		Novara	08-May-10

Salto in LUNGO DA FERMO

atleta	anno	società	prestaz	località	data
FRACCHIA Giorgio	48	Alfieri	2,57	Santhia	22-Oct-94
DEAMBROGIO Franco	51	Alfieri	2,43	Santhia	21-Oct-95
ROLFI Piero	70	Alfieri	2,40	Pavia	18-Apr-22
VOGLIOTTI Ugo	41	Alfieri	2,35	Cossato	4-Oct-97
CASCARANO Luigi	50	Alfieri	1,83	Santhia	21-Oct-95

Ivano Julita 1998

Sullo sfondo Cesare Dematteis e Andrea Condrò

SHOTORAMA

atleta	anno	società	prestaz	località	data
FRACCHIA Giorgio	48	Alfieri	36,21	Borgosesia	25-Oct-08
ASINARI Giorgio	54	Alfieri	28,97	Biella	26-Oct-08

36,21 **kg 5** 9.30, **kg 6** 8.56, **kg 7.26** 7.49, **kg 10** 6.14, **kg 15** 4.72

28,97 **kg 5** 7.49, **kg 6** 6.58, **kg 7.26** 6.07, **kg 10** 4.86, **kg 15** 3.97

PENTATHLON LANCI

atleta	anno	società	punti		località	data
IACOCCA Antonio	61	Alfieri	3153	**M45**	Vercelli	25-Oct-07
GIANOTTI Roberto	74	Alfieri	2534	**M40**	Novara	25-Mar-18
CORSO Claudio	78	Raibow Planet	1251	**M45**	Asti	5-Sep-24

3153 **Peso** 12.01, **MC** 11.75, **disco** 39.13, **martello** 35.65, **giavell** 39.20

2534 **Peso** 10.43, **MC** 11.43, **disco** 25.29, **martello** 45.23, **giavell** 24.25

1251 **Peso** 7.12, **MC** 4.74, **disco** 17.11, **martello** 16.22, **giavell 20.48**

PENTATHLON ASSOLUTO (Tabella assoluta)

atleta	anno	società	punti		località	data
BOSTICCO Adriano	64	Alfieri	1396	**ASS**	Asti	02-Oct-16
POVERO Francesco	54	Alfieri	1272	**ASS**	Asti	02-Oct-16
VERNA Carlo	60	Alfieri	1246	**ASS**	Asti	02-Oct-16
FASSIO Andrea	57	Alfieri	994	**ASS**	Asti	02-Oct-16
ROLFI Piero	70	Alfieri	937	**ASS**	Asti	02-Oct-16

1396 **lungo** 3.91, **giavell** 27.34, **200m** 29.9, **disco** 22.50, **1500m** 5.33.8

1272 **lungo** 4.21, **giavell** 21.40, **200m** 29.3, **disco** 22.64, **1500m** 6.03.13

1246 **lungo** 4.59, **giavell** 24.69, **200m** 29.7, **disco** 16.25, **1500m** 6.01.8

994 **lungo** 3.74, **giavell** 25.50, **200m** 32.7, **disco** 22.86, **1500m** 6.29.0

937 **lungo** 4.70, **giavell** 29.09, **200m** NP, **disco** 22.80, **1500m** NP

EPTATHLON MASTER (tabelle diverse)

atleta	anno	società	punti		località	data
FRACCHIA Giorgio	48	Alfieri	2907	**M45**	Voghera	3-Jul-94
FASSIO Andrea	57	Alfieri	3126	**M45**	Comacchio	4-Jun-05

punti **100, lungo, peso, alto, 400, giavell, 1500**

2907 12.9, 5.02, 9.16, 1.49, 62.2, 37.06, 5.14.8

3126 14.53, 4.45, 8.24, 1.51, 67.75, 31.23, 5.51.13

EPTATHLON INDOOR ASSOLUTO

atleta	anno	società	punti		località	data
ROLFI Piero	70	Alfieri	2100		Padova	14-Jan-18

punti **60m,Lungo, peso7.25,alto,60hs(106),asta,1000**

2100 8.82, 7.65, 1.41, 12.47, 2.80', 3.45.04

DECATHLON MASTER

atleta	anno	società	punti		località	data
TUTI Thomas	71	Alfieri	5257	**M45**	Resenburg	30-Jul-17
PORCELLANA Luca	72	Team DLF Asti	4443	**M45**	Catania	10-Oct-21
ROLFI Piero	70	Alfieri	4171	**M45**	Resenburg	30-Jul-17

punti **100, lungo, peso, alto, 400, 110hs, disco, asta, giavell, 1500**

5257 13.27, 4.65, 9.77, 1.62, 61.87, 20.36, 26.68, 2.70, 41.04, 5.28.60

4443 13.09. 4.89, 7,18, 1.60, 59.65, 23.53, 19.43, 1.90, 21.59, 5.04.68

4171 13.86, 4.75, 7.41, 1.44, 65.52, 21.75, 21.57, 2.80, 29.85, 6.05.79

Getto del PESO Kg 7,26

atleta	anno	società	prestaz	località	data
IACOCCA Antonio	61	Alfieri	13,52	Milano	1-Jul-07
SOKOLI Tonin	58	Alfieri	12,89	Alessandria	6-Jul-05
BARRERA Franco	47	Alfieri	12,32	Torino	23-Feb-91
CONDRO' Andrea	44	Alfieri	11,96	Asti	20-May-88
LA PADULA Giuseppe	58	Alfieri	11,34	Alessandria	06-Jun-10
JULITA Ivano	48	Alfieri	11,13	Santhia	28-Jun-97
GIANOTTI Roberto	74	Alfieri	10,43	Novara	25-Mar-18
MORINO Giuseppe	32	Alfieri	10,40	Asti	31-May-80
CALOSSO Gianni	32	Alfieri	10,39	Asti	31-May-80
COLASUONNO Angelo	52	Alfieri	10,16	Asti	20-Apr-96

Lancio del DISCO Kg 2

atleta	anno	società	prestaz	località	data
IACOCCA Antonio	61	Alfieri	42,56	Milano	12-Jun-05
SOKOLI Tonin	58	Alfieri	37,54	Asti	13-May-04
JULITA Ivano	48	Alfieri	34,10	Santhia	28-Jun-97
PAGOTTO Amerigo	56	Castellalfero	33,56	Torino	8-May-05
FASSIO Andrea	57	Alfieri	33,52	Asti	3-Sep-01
ALFERO Guido	51	Alfieri	32,07	Donnas	13-Jul-05
CONDRO' Andrea	44	Alfieri	31,88	Asti	20-May-88
MAROCCO Luciano	52	Alfieri	30,94	Asti	13-Apr-96
COLASUONNO Angelo	52	Alfieri	30,68	Asti	5-Jul-97
CALOSSO Gianni	32	Alfieri	29,52	Asti	22-Sep-79
GLEREAN Fabio	69	Alfieri	28,26	Bastia	19-Sep-15

Lancio del GIAVELLOTTO 800gr

atleta	anno	società	prestaz	località	data
IACOCCA Antonio	61	Alfieri	45,80	Asti	8-Oct-05
GRAZIANO Carlo	56	Alfieri	45,30	Torino	22-Jun-02
TUTI Thomas	71	Alfieri	43,60	Asti	16-Jul-16
SOKOLI Tonin	58	Alfieri	40,22	Ostia	30-Sep-06
PIAZZA Pierdomenico	59	Alfieri	39,84	Mestre	11-Feb-17
TUBINO Aldo	41	Alfieri	38,60	Santhia	27-Jun-99
FRACCHIA Giorgio	48	Alfieri	38,00	Giaveno	27-May-95
GLEREAN Fabio	69	Alfieri	37,87	Bastia	19-Sep-15
CALOSSO Gianni	32	Alfieri	36,58	Asti	28-May-83
ROLFI Piero	70	Alfieri	33,21	Borgaretto	02-Jul-14

Lancio del MARTELLO Kg 7,26

atleta	anno	società	prestaz	località	data
GIANOTTI Roberto	74	Alfieri	45,23	Novara	25-Mar-18
RISSONE Paolo	65	Alfieri	37,58	Asti	22-May-16
IACOCCA Antonio	61	Alfieri	35,65	Vercelli	25-Oct-07
COLASUONNO Angelo	52	Alfieri	34,40	Torino	28-Apr-96
CONDRO' Andrea	44	Alfieri	31,08	Asti	5-Sep-93
CASCARANO Luigi	50	Alfieri	31,02	Asti	15-Jun-96
MAROCCO Luciano	52	Alfieri	28,36	Milano	26-Apr-97
JULITA Ivano	48	Alfieri	26,46	Giaveno	29-May-99
FRACCHIA Giorgio	48	Alfieri	23,94	Giaveno	27-May-95
SARACCO Ezio	61	Alfieri	23,13	Asti	22-May-16

MARTELLONE Kg 15.88

atleta	anno	società	prestaz		località	data
IACOCCA Antonio	61	Alfieri	11,75		Vercelli	25-Oct-07
GIANOTTI Roberto	74	Alfieri	11,43		Novara	25-Mar-18
RISSONE Paolo	65	Alfieri	11,29		Santhia	19-May-13
CORSO Claudio	78	Raibow Planet	5,08	16	Santhia	30-Jun-24

Getto del PESO Kg 10

atleta	anno	società	prestaz	località	data
FRACCHIA Giorgio	48	Alfieri	6,14	Borgosesia	25-Oct-08
ASINARI Giorgio	54	Alfieri	4,86	Biella	26-Oct-08

Getto del PESO Kg 15

atleta	anno	società	prestaz	località	data
FRACCHIA Giorgio	48	Alfieri	4,72	Borgosesia	25-Oct-08
ASINARI Giorgio	54	Alfieri	3,97	Biella	26-Oct-08

PENTATHLON MASTER INDOOR

atleta	anno	società	punti		località	data
FASSIO Andrea	57	Alfieri	2257	**M45**	Genova	25-Feb-05
GRAZIANO Carlo	56	Alfieri	2251	**M45**	Genova	25-Feb-05
AMERIO Roberto	65	Alfieri	2146	**M45**	Ancona	04-Mar-11

2257 **60hs** 12.46, **lungo** 4.16, **peso** 8.30, **alto** 1.54, **1000** 3.38.88

2251 **60hs** 12.64, **lungo** 4.39, **peso** 9.74, **alto** 1.39, **1000** 3.36.58

2146 **60hs** 9.85, **lungo** 4.76, **peso** 7.90, **alto** 1.45, **1000** Rit

PENTATHLON MASTER

atleta	anno	società	punti		località	data
PIA Flavio	65	Castellalfero	1997	**M45**	Asti	16-Oct-10
MERLO Marco	64	Alfieri	1956	**M45**	Asti	6-Oct-13
ROLFI Piero	70	Alfieri	1899	**M45**	Asti	07-Oct-18
BINELLI Elio	44	Alfieri	1736	**M40**	Verona	30-Jun-88
SARACCO Ezio	61	Alfieri	1694	**M45**	Asti	16-Oct-10
GLORIOSO Gaetano	73	Alfieri	1574	**M45**	Asti	07-Oct-18
DUINO Pasquale	67	Alfieri	1269	**M45**	Asti	7-Oct-12

1997 **lungo** 4.11, **giavell** 20.34, **200m** 29.4, **disco** 16.24, **1500m** 5.07.2

1956 **lungo** 4.79, **giavell** 18.16, **200m** 26.27, **disco** 17.33, **1500m** 6.17.00

1899 **lungo** 4.23, **giavell** 27.99, **200m** 28.90, **disco** 22.48, **1500m** 6.19.57

1736 **lungo** 4.41, **giavell** 27.92, **200m** 30.0, **disco** 23.72, **1500m** 5.48.7

1694 **lungo** 3.27, **giavell** 20.46, **200m** 30.7, **disco** 17.06, **1500m** 5.19.0

1574 **lungo** 4.11, **giavell** 22.83, **200m** 31.94, **disco** 25.39, **1500m** 6.44.00

1269 **lungo** 3.90, **giavell** 13.59, **200m** 28.90, **disco** 12.92, **1500m** 6.49.47

DECATHLON ASSOLUTO **Tabelle assolute**

atleta	anno	società	punti		località	data
FRACCHIA Giorgio	48	Alfieri	3935		Santhia	1-Aug-93
TUTI Thomas	71	Alfieri	3618		Asti	16-Jul-16
ROLFI Piero	70	Alfieri	3186		Santhia	20-Jul-14
FASSIO Andrea	57	Alfieri	2955		Asti	3-Sep-01
VERNA Carlo	60	Alfieri	2749	⌘	Asti	10-Oct-12
SARACCO Ezio	61	Alfieri	2075		Novara	01-May-11
ASINARI Giorgio	54	Alfieri	1808		Asti	15-May-00
GUGLIELMINETTI Domenico	63	Alfieri	1009	⌘	Asti	31-Oct-20
GIORDANA Roberto	51	Alfieri	845	⌘	Asti	10-Oct-12

punti **100, lungo, peso, alto, 400, 110hs, disco, asta, giavell, 1500**

3935 12.9, 5.14, 8.95, 1.55, 60.2, 20.4, 25.74, 3.00, 35.78, 5.17.9

3618 13,63, 5.05, 9.92, 1.51, 65.43, 21.52, 26.02, 2.40, 43.60, 5.30.90

3186 13.69, 5.11, 7.85, 1.45, 64-07, 21.98, 22.56, 2.80, 30.55, 5.54.87

2955 13.9, 4.41, 7.67, 1.50, 69.7, 22.9, 33.52, 2.50, 29.31, 5.53.9

2749 13.6, 4.86, 7.19, 1.22, 64.5, 0.00, 19.13, 2.30, 27.30, 5.39.3

2075 14.28, 3.72, 7.65, 1.30, 66.53, 0.00, 19.08, 0.00, 21.07, 5.31.11

1808 14.6, 3.62, 6.57, 1.35, 70.2, RIT, 17.12, NC, 23.56, 5.44.3

1009 15.4, 3.00, 4.99, 0.00, 70.0, 0.0, 9.00, 0.00, 12.69, 5.27.3

845 15.3, 3.22, 5.44, 1.10, 84.4, 0.00, 14.44, 0.00, 15.83, 8.41.5

M45

atleta	anno	società		prestaz	W	località	data
Metri 50 piani							
ROLFI Piero	70	Alfieri		7,68		Parma	21-Jan-23
Metri 60 piani							
GRAZIANO Mauro	66	Alfieri		7,26		Ancona	05-Mar-11
BASSI Paolo	68	Alfieri		7,75		Bra	15-Jan-17
AMERIO Roberto	65	Alfieri		7,96		Aosta	06-Feb-11
MERLO Marco	64	Alfieri		8,02		Ancona	08-Mar-14
LA BARBERA Roberto	67	Alfieri		8,06		Ancona	09-Mar-13
VIARENGO Giorgio	69	Alfieri		8,14		Ancona	20-Mar-21
VOGLIOTTI Ugo	41	Alfieri		8,17		Torino	1-Apr-89
LI SANTI Giuseppe	68	Alfieri		8,20		Ancona	23-Feb-19
VERNA Carlo	60	Alfieri		8,35		Ancona	4-Mar-06
RISSONE Paolo	65	Alfieri		8,64		Aosta	08-Mar-15
Metri 80 piani							
GRAZIANO Mauro	66	Alfieri		9,39	-0.1	Mondovì	01-May-12
MERLO Marco	64	Alfieri		10,1		Asti	02-Apr-11
VERNA Carlo	60	Alfieri		10,3		Asti	4-Apr-09
VOGLIOTTI Ugo	41	Alfieri		10,6		Asti	5-Apr-98
FRACCHIA Giorgio	48	Alfieri		10,9		Asti	10-Apr-99
ASINARI Giorgio	54	Alfieri		11,4		Asti	8-Apr-00
CERRUTI Giovanni	46	Alfieri		11,5		Asti	02-Apr-11
SARACCO Ezio	61	Alfieri		11,79	-1.8	Mondovì	11-Oct-14
SALI Vito	50	Alfieri		12,09	-0.9	Rubiera	15-Sep-19
DE MILANO Giuseppe	51	Alfieri		12,4		Asti	4-Apr-09
Metri 100 piani							
GRAZIANO Mauro	66	Alfieri		11,11	+1.3	Donnas	14-Jul-12
LA BARBERA Roberto	67	Alfieri		12,34	+0.7	Borgaretto	15-Jun-13
BASSI Paolo	68	Alfieri		12,23	-0.2	Mondovì	02-Jun-16
FASSIO Valter	55	Alfieri		12,3		Asti	12-Oct-06
MERLO Marco	64	Alfieri		12,55	0.0	Modena	05-Jul-14
VERNA Carlo	60	Alfieri		12,4		Borgaretto	19-May-10
VERNA Carlo	60	Alfieri		12,67		Torino	5-May-07
LI SANTI Giuseppe	68	Alfieri		12,67	+0.3	Borgaretto	16-Jun-18
FRACCHIA Giorgio	48	Alfieri		12,8		Novi	21-May-93
PORCELLANA Luca	72	Team DLF Asti		13,09		Catania	10-Oct-21
BOBBA Giuliano	78	Alfieri		13,12	+0.2	Mondovì	8-Jun-24
AMERIO Roberto	65	Alfieri	W	12,32	+2.2	Villanova	25-Apr-12
100 Yars (91,44 m)							
SIANO Gaetano	56	Alfieri		13,84		Genova	7-Jun-17
SALI Vito	50	Alfieri		13,99		Genova	7-Jun-17
Metri 150 piani							
GRAZIANO Mauro	66	Alfieri		16,6	+0.6	Asti	08-Oct-11
AMERIO Roberto	65	Alfieri		18,1		Villanova	22-Sep-12
VERNA Carlo	60	Alfieri		18,8		Asti	7-Apr-07
LI SANTI Giuseppe	68	Alfieri		19,85	+0.4	Chivasso	15-Apr-18
MERLO Marco	64	Alfieri		19,98	0.0	Asti	2-Apr-16
FRACCHIA Giorgio	48	Alfieri		19,9		Asti	3-Apr-93
VOGLIOTTI Ugo	41	Alfieri		19,9		Asti	5-Apr-97
ROLFI Piero	70	Alfieri		21,00	+0.1	Cuneo	08-Sep-19
SARACCO Ezio	61	Alfieri		21,7		Asti	08-Oct-11
POVERO Francesco	54	Alfieri		22,32	0.0	Asti	2-Apr-16
Metri 200 piani							
GRAZIANO Mauro	66	Alfieri		22,44	+1.6	Comacchio	24-Jun-12
LA BARBERA Roberto	67	Alfieri		24,89	+1.0	Grosseto	12-May-13
MERLO Marco	64	Alfieri		25,33	+0.4	Modena	06-Jul-14
BONIFACIO Gaetano	66	Alfieri		25,42	-0.8	Borgaretto	6-Oct-18
VERNA Carlo	60	Alfieri		25,64		Chivasso	10-Jun-07
AMERIO Roberto	65	Alfieri		25,70	-0.4	Cosenza	02-Oct-11
BASSI Paolo	68	Alfieri		25,06		Aosta	21-Jun-15
CIRONE Antonio	70	Alfieri		26,1		Asti	03-Sep-16
LI SANTI Giuseppe	68	Alfieri		26,40	+1.3	Borgaretto	17-Jun-18
FRACCHIA Giorgio	48	Alfieri		26,5		Milano	2-Jun-93
errore di cronometraggio							
MERLO Marco	64	Alfieri		24,64	-2.4	Santhia	22-Jun-14
Metri 250 piani							
LA BARBERA Roberto	67	Alfieri		32,53		Savona	26-Apr-14
FRACCHIA Giorgio	48	Alfieri		36,1		Santhia	21-Oct-95
Metri 300 piani							
GRAZIANO Mauro	66	Alfieri		36,7		Asti	02-Apr-11
BONIFACIO Gaetano	66	Alfieri		40,69		Chivasso	15-Apr-17
VERNA Carlo	60	Alfieri		41,2		Asti	5-Apr-08
MERLO Marco	64	Alfieri		42,2		Asti	4-Apr-09
FRACCHIA Giorgio	48	Alfieri		43,5		Asti	10-Apr-94
POVERO Franco	54	Alfieri		44,5		Asti	4-Apr-09
SARACCO Ezio	61	Alfieri		47,5		Asti	2-Apr-11
FASSIO Andrea	57	Alfieri		48,8		Asti	5-Apr-08
ASINARI Giorgio	54	Alfieri		54,8		Asti	5-Apr-08

Roberto La Barbera 2012

Renzo Mischiatti 1989

atleta	anno	società		prestaz	W	località	data
Metri 400 piani							
AMERIO Roberto	65	Alfieri		55,37		Borgaretto	26-Jun-10
LA BARBERA Roberto	67	Alfieri		55,54		Salò	01-Aug-12
BONIFACIO Gaetano	66	Alfieri		56,15		Aosta	17-Jun-17
VERNA Carlo	60	Alfieri		57,20		Torino	5-May-07
BASSI Paolo	68	Alfieri		57,36		Torino	21-May-17
MERLO Marco	64	Alfieri		58,02		Alessandria	14-Jul-10
PORCELLANA Luca	72	TEAM DLF ASTI		58,4		Asti	30-Sep-21
FRACCHIA Giorgio	48	Alfieri		60,2		Santhia	1-Aug-93
SCASSA Alessandro	77	Brancaleone		61,17		Borgaretto	13-May-23
BERTERA Enrico	67	Alfieri		61,23		Cuneo	08-Sep-12
POVERO Franco	54	Alfieri		61,42		Cattolica	20-Jun-09
LI SANTI Giuseppe	68	Alfieri		61,74		Asti	23-Jun-18
Metri 500 piani							
FRACCHIA Giorgio	48	Alfieri		1,15,6		Asti	8-Apr-95
VERNA Carlo	60	Alfieri		1,17,3		Asti	10-Apr-10
DEMARIA Aldo	43	Brancaleone		1,21,0		Asti	8-Apr-95
PIA Flavio	58	Castellalfero		1,23,1		Asti	10-Apr-10
SCHIAVITANO Ugo	50	Brancaleone		1,23,5		Asti	8-Apr-95
BORTOLATO Gianni	45	Brancaleone		1,27,5		Asti	8-Apr-95
CATALDO Domenico	48	Brancaleone		1,27,5		Asti	8-Apr-95
MUSSO Paolo	60	Alfieri		1,27,8		Asti	16-Apr-05
SARACCO Ezio	61	Alfieri		1,30,1		Asti	10-Apr-10
POVERO Franco	54	Alfieri		1,31,1		Asti	16-Apr-05
BAGAROLO Giuseppe	55	Alfieri		1,34,3		Asti	16-Apr-05
NETTINI Giuseppe	56	Alfieri		1,35,7		Asti	16-Apr-05
TONEL Romeo	58	Alfieri		1,37,5		Asti	10-Apr-10
Metri 600 piani							
BERTOLINO Sergio	62	Alfieri		1,38,8		Asti	7-Apr-07
VERNA Carlo	60	Alfieri		1,40,3		Asti	7-Apr-07
ANEDDA Giovanni	56	Alfieri		1,43,7		Asti	7-Apr-07
MUSSO Paolo	60	Alfieri		1,47,0		Asti	7-Apr-07
POVERO Franco	54	Alfieri		1,48,2		Asti	7-Apr-07
CERRATO Domenico	48	Alfieri		1,48,8		Asti	7-Apr-07
SARACCO Ezio	61	Alfieri		1,50,9		Alessandria	1-Oct-11
NETTINI Giuseppe	56	Alfieri		1,58,1		Asti	7-Apr-07
Metri 800 piani							
PORCELLANA Luca	72	DLF		2,11,70		Alba	28-Jun-18
SCASSA Alessandro	77	Brancaleone		2,12,99		Celle	19-Jul-23
IPPOLITO Vincenzo	72	Alfieri		2,14,77		Borgaretto	2-Jul-17
ANEDDA Giovanni	56	Alfieri		2,16,32		Ancona	2-Mar-07
BONIFACIO Gaetano	66	Alfieri		2,17,39		Asti	19-May-18
CANTARELLI Massimil	66	Brancaleone		2,17,5		Ovada	29-Apr-11
RUGGIERO Rosario	59	Mezzaluna		2,17,7		Asti	8-Oct-06
BERTOLINO Sergio	62	Alfieri		2,18,0		Asti	13-Oct-07
CIMINO Massimo	74	Brancaleone		2,18,18		Mondovì	9-Jun-24
FERRERO Enzo	62	Alfieri		2,19,17		Macerata	7-Oct-07
MIERES Mario	54	Alfieri		2,20,46		Alessandria	8-Jul-09
VERNA Carlo	60	Alfieri		2,21,5		Asti	12-May-07
CIPOLLA Franco	49	Alfieri		2,22,65		Ostia	1-Oct-06
GUOLO Gianni	61	Alfieri		2,24,13		Novara	30-Sep-12
MUSSO Paolo	60	Alfieri		2,24,20		Chivasso	10-Jun-07
Metri 1000 piani							
CANTARELLI Massimil	66	Brancaleone		2,48,6		Monaco	22-Jul-11
CIPOLLA Franco	49	Brancaleone		2,50,0		Asti	29-Apr-94
DI PIETRO Maurizio	69	Brancaleone		2,55,48		Monaco	21-Jul-17
COSTA Giorgio	59	Mezzaluna		2,55,8		Monaco	22-Jul-11
PORCELLANA Luca	72	DLF		2,56,24		Monaco	12-Jul-19
SCASSA Alessandro	77	Brancaleone		2,58,20		Boissano	6-Apr-24
RUGGIERO Rosario	59	Mezzaluna		2,59,1		Asti	02-Apr-11
IPPOLITO Vincenzo	72	Alfieri		2,59,56		Monaco	12-Jul-19
CIPOLLA Franco	49	Alfieri		3,01,3		Asti	9-Apr-95
FRACCHIA Giorgio	48	Alfieri		3,04,9		Seggiano	19-May-93
SCOFFONE Pieraldo	59	Brancaleone		3,07,55		Monaco	22-Jul-10
MUSSO Paolo	60	Alfieri		3,11,6		Celle	26-Dec-07
PISISTRATO Andrea	71	Alfieri		3,17,27		Monaco	10-Aug-22
SARACCO Ezio	61	Alfieri		3,17,6		Celle	26-Dec-12
GUGLIELMINETTI Domen	63	Alfieri		3,21,30		Monaco	21-Jul-23
POVERO Francesco	54	Alfieri		3,26,45		Ancona	19-Feb-10
ROLFI Piero	70	Alfieri		3,27,62		Monaco	17-Jul-15
FASSIO Andrea	57	Alfieri		3,33,89		Genova	6-Feb-04
Metri 1500							
CIPOLLA Franco	49	Brancaleone		4,22,3		Asti	3-Sep-94
FERRERO Enzo	62	Alfieri		4,29,87		Chivasso	9-Jul-07
RUGGIERO Rosario	59	Mezzaluna		4,30,25		Genova	7-Feb-04
COSTA Giorgio	59	Mezzaluna		4,31,15		Ancona	28-Feb-09
CANTARELLI Massimil	66	Brancaleone		4,31,3		Asti	19-May-11
CIMINO Massimo	74	Brancaleone		4,33,29		Torino	14-May-22
SCASSA Alessandro	77	Brancaleone		4,33,72		Beinasco	19-May-24
DALBEN Gianfranco	43	Brancaleone		4,37,3		Asti	6-Jul-96
FANTETTI Michelangelo	70	Alfieri		4,37,97		Chivasso	10-Jun-23
SPEZIALE Sebastiano	58	Brancaleone		4,39,3		Celle	9-Jun-04
CIPOLLA Franco	49	Alfieri		4,40,12		Ostia	30-Sep-06
MUSSO Paolo	60	Alfieri		4,41,99		Ostia	30-Sep-06
IPPOLITO Vincenzo	72	Alfieri		4,43,17		Chivasso	19-Jun-22
BERTOLINO Sergio	62	Alfieri		4,45,2		Asti	2-Sep-07
AMATEIS Dario	58	Alfieri		4,50,62		Donnas	04-Jun-11
GUOLO Gianni	61	Alfieri		4,59,75		Asti	07-Oct-12
BOSTICCO Adriano	64	Alfieri		5,01,24		Alba	4-May-13
MISCHIATTI Renzo	45	Alfieri		5,05,5	⌘	Asti	1-Oct-94
Miglio							
RUGGIERO Rosario	59	Mezzaluna		4,52,50		Genova	25-Apr-09
COSTA Giorgio	59	Mezzaluna		5,00,7		Alessandria	8-Mar-08
SCASSA Alessandro	77	Brancaleone		5,03,3		Asti	05-Oct-23
FANTETTI Michelangelo	70	Alfieri		5,08,6		Asti	05-Oct-23
FARANDA Achille	70	Brancaleone		5,10,0		Genova	28-Apr-18
CANTARELLI Massimiliano	66	Brancaleone		5,11,13		Acqui	04-Apr-13
MUSSO Paolo	60	Alfieri		5,23,8		Asti	3-Oct-09
AMATEIS Dario	58	Alfieri		5,24,3		Asti	3-Oct-09
VICINI Luigi	66	Brancaleone		5,24,53		Acqui	04-Apr-13
CIPOLLA Franco	49	Alfieri		5,27,65		Susa	6-Aug-09
GUGLIELMINETTI Domen	63	Alfieri		5,32,7		Novi	23-Sep-22
SARACCO Ezio	61	Alfieri		5,35,9		Ovada	16-Apr-10
BORIN Claudio	67	Alfieri		5,36,03		Asti	30-Apr-16
GUOLO Gianni	61	Alfieri		5,45,9		Acqui	16-May-19
FRACCHIA Giorgio	48	Alfieri		6,12,0		Seggiano	30-May-01
FRUSCIANTE Elio	58	Alfieri		6,19,80		Asti	30-Apr-16

Metri 2000

SCHIAVINATO Ugo	50	Brancaleone	6,27,5		Asti	9-Apr-95
RUGGIERO Rosario	59	Mezzaluna	6,28,03		Alba	23-Oct-10
AMATEIS Dario	58	Brancaleone	6,29,2		Asti	17-Apr-04
AMATEIS Dario	58	Alfieri	6,34,4		Asti	4-Apr-09
AVATANEO Matteo	58	Mezzaluna	6,54,00		Villanova	25-Apr-13
CIPOLLA Franco	49	Alfieri	7,07,5		Asti	17-Apr-04
FURCAS Antonio	45	Brancaleone	7,12,3		Asti	9-Apr-95
BAGAROLO Giuseppe	55	Alfieri	7,13,3		Asti	17-Apr-04
NETTINI Giuseppe	56	Alfieri	7,33,9		Asti	17-Apr-04
FRACCHIA Giorgio	48	Alfieri	7,53,1		Asti	29-Jun-95
RAVIOLA Renzo	55	Alfieri	7,56,2		Asti	8-Apr-06
ASINARI Giorgio	54	Alfieri	8,56,52		Alba	25-Oct-08

Metri 3000

COSTA Giorgio	59	Mezzaluna	9,07,89		Genova	8-Feb-04
RUGGIERO Rosario	59	Mezzaluna	9,23,09		Genova	8-Feb-04
CIPOLLA Franco	49	Brancaleone	9,36,8		Borgaretto	9-Jul-98
CIMINO Massimo	74	Brancaleone	9,38,03		Alba	10-Apr-20
SPEZIALE Sebastiano	58	Brancaleone	9,46,9		Arquata	17-Jun-03
CANTARELLI Massimil	66	Brancaleone	9,47,5		Alba	04-Jul-11
AVATANEO Matteo	58	Villanova	9,48,19		Genova	8-Feb-04
CIPOLLA Franco	49	Alfieri	9,49,70		Alessandria	9-Jul-05
MUSSO Paolo	60	Alfieri	9,50,86		Salerno	1-Oct-05
AMATEIS Dario	58	Brancaleone	9,51,3		Arquata	17-Jun-03
ZACCONE Vittorino	59	Brancaleone	9,59,77		Formia	17-Sep-95
IPPOLITO Vincenzo	72	Alfieri	10,00,2		Asti	02-Sep-17
MISCHIATTI Renzo	45	Alfieri	10,06,0		Asti	2-Jun-90
AMATEIS Dario	58	Alfieri	10,09,76		Ancona	27-Feb-09
GUOLO Gianni	61	Alfieri	11,07,03		Acqui	18-Sep-12
ANEDDA Giovanni	56	Alfieri	11,07,8		Acqui	31-Aug-09
ANSELMO Giovanni	44	Alfieri	11,12,0		Asti	2-Jun-90
CAZZAMANI Marco	64	Alfieri	11,12,18		Novara	19-Apr-09
STANGONI Giovanni	42	Alfieri	11,19,42		Asti	1-May-87

Metri 5000

CIPOLLA Franco	49	Brancaleone	15,45,0		Savona	13-Jul-94
COSTA Giorgio	59	Mezzaluna	15,56,0		Asti	8-Jul-04
FERRERO Enzo	62	Alfieri	16,17,0		Villanova	20-Sep-07
GAMBETTA Silvio	69	Alfieri	16,33,0	P	Asti	20-Mar-94
FARANDA Achille	70	Brancaleone	16,33,0		Cervia	9-Sep-16
RUGGIERO Rosario	59	Mezzaluna	16,37,5		Villanova	22-Sep-05
AVATANEO Matteo	58	Mezzaluna	16,42,19		Alba	3-Jul-03
SPEZIALE Sebastiano	58	Brancaleone	16,43,32		Alba	3-Jul-03
CIMINO Massimo	74	Brancaleone	16,46,51		Borgaretto	04-Oct-20
CIPOLLA Franco	49	Alfieri	16,47,8		Asti	9-Sep-04
MUSSO Paolo	60	Alfieri	16,54,6		Villanova	22-Sep-05
STAROPOLI Luca	70	Alfieri	17,03,38		Saluzzo	13-Jul-16
FANTETTI Michelangelo	70	Alfieri	17,10,38		Borgaretto	14-May-23
MISCHIATTI Lorenzo	45	Alfieri	17,25,0	P	Asti	1-Apr-90
IPPOLITO Vincenzo	72	Alfieri	17,33,6		Asti	7-Sep-17
PAVAN Giovanni	35	Alfieri	17,56,40		Verona	14-Jun-86
AMATEIS Dario	58	Alfieri	17,56,8		Asti	10-Sep-09

Metri 10000

CIPOLLA Franco	49	Brancaleone	33,02,7		Caorle	16-Sep-94
COSTA Giorgio	59	Mezzaluna	33,12,57		Arus	22-Jul-04
MISCHIATTI Lorenzo	45	Alfieri	34,31,0	P	Asti	23-Mar-90
AMATEIS Dario	58	Mezzaluna	35,22,5		Villanova	25-May-06
RUGGIERO Rosario	59	Mezzaluna	35,22,7		Villanova	25-May-06
FARANDA Achille	70	Brancaleone	35,27,85		Cuneo	09-Apr-16
CIPOLLA Franco	49	Alfieri	35,32,5		Asti	9-Oct-04
CIMINO Massimo	74	Brancaleone	35,42,8		Asti	10-Apr-21
MUSSO Paolo	60	Alfieri	35,46,8	P	Asti	31-Mar-07
AGOSTINI Mauro	55	Brancaleone	35,48,54		Villanova	25-Apr-08
FERRERO Enzo	62	Alfieri	35,54,2	P	Asti	31-Mar-07
IPPOLITO Vincenzo	72	Alfieri	36,05,0		Alessandria	6-Apr-19
AMATEIS Dario	58	Alfieri	36,44,4		Asti	17-Apr-09
QUIRICO Domenico	51	Alfieri	36,50,0	P	Asti	31-Mar-96
DE NAPOLI Francesco	59	Alfieri	37,31,56		Cuneo	09-Apr-16
REGIS Denis	65	Alfieri	37,39,5		Alessandria	6-Apr-19
CUSCELA Giuseppe	49	Alfieri	37,41,0	P	Asti	26-Mar-95

3000 siepi

RUGGIERO Rosario	59	Mezzaluna	10,34,57		Caorle	19-Jun-04
SCOFFONE Pieraldo	59	Brancaleone	11,01,73		Caorle	19-Jun-04
MUSSO Paolo	60	Alfieri	11,29,4		Asti	2-Sep-07
AMATEIS Dario	58	Brancaleone	12,01,3		Asti	18-Oct-08
GUOLO Gianni	61	Alfieri	12,29,20		Santhia	19-May-13
ALIOTTA Salvatore	74	Alfieri	14,11,89		Asti	19-May-19
CASABIANCA Angelo	54	Alfieri	14,52,9		Asti	19-Sep-01
POVERO Francesco	54	Alfieri	15,01,7		Lodi	21-Jul-13
FRACCHIA Giorgio	48	Alfieri	17,19,50		Scheessel	3-Aug-08

Marcia Km 2

SARACCO Ezio	61	Alfieri	13,38,81		Alba	20-Oct-12

Marcia Km 3

TURELLO Naldo	55	Brancaleone	23,54,02		Beinasco	17-Sep-22
BERRUTI Massimo	68	Alfieri	24,02,46		Beinasco	17-Sep-22

Marcia Km 5

SARACCO Ezio	61	Alfieri	30,03,5		Alessandria	06-Oct-12
RAVIOLA Renzo	55	Alfieri	33,23,7		Santhia	30-Sep-11
COLASUONNO Giuseppe	56	Alfieri	34,18,78		Biella	29-Jun-03
FINELLO Paolo	72	Alfieri	35,30,12		Asti	18-May-19
TURELLO Naldo	55	Brancaleone	35,44,39		Mondovì	13-Jun-09
SERRA Gianluca	64	Alfieri	47,26,9		Asti	11-Jun-16

METRI 60HS (106x9.14)

ROLFI Piero	70	Alfieri	11,83		Bra	12-Jan-19

METRI 60HS (100x9.14)

AMERIO Roberto	65	Alfieri	9,66		Ancona	05-Mar-11
ROLFI Piero	70	Alfieri	11,97		San Sebastian	26-Mar-15
FASSIO Andrea	57	Alfieri	12,31		Genova	6-Feb-04
GRAZIANO Carlo	56	Alfieri	12,64		Genova	25-Feb-05

METRI 110hs (100x9.14)

AMERIO Roberto	65	Alfieri	17,61	+0.8	Sacramento	15-Jul-11
TUTI Thomas	71	Alfieri	20,36	-2.3	Resenburg	30-Jul-17
FRACCHIA Giorgio	48	Alfieri	20,3		Santhia	28-Jun-97
ROLFI Piero	70	Alfieri	21,09	+0.4	Arezzo	3-Jun-18
DE MILANO Giuseppe	51	Alfieri	21,7		Asti	3-Jul-99
PORCELLANA Luca	72	DLF	22,21	+0.2	Mantova	03-Jun-17

METRI 110hs (106)

FRACCHIA Giorgio	48	Alfieri	20,4		Santhia	1-Aug-93
TUTI Thomas	71	Alfieri	21,52	-0.5	Asti	16-Jul-16
ROLFI Piero	70	Alfieri	21,96	-0.6	Fossano	26-Apr-15

METRI 200hs (76)

AMERIO Roberto	65	Alfieri	27,18		Borgaretto	27-Jun-10
FRACCHIA Giorgio	48	Alfieri	30,8		Asti	9-Apr-94
DE MILANO Giuseppe	51	Alfieri	32,8		Asti	7-Apr-07
POVERO Francesco	54	Alfieri	35,90		Lodi	07-Sep-14
GUOLO Gianni	61	Alfieri	36,2		Lodi	21-Jul-13
VOGLIOTTI Ugo	41	Alfieri	38,1		Asti	02-Apr-11
FASSIO Andrea	57	Alfieri	40,68	+1.1	Montecassiano	22-Sep-13

METRI 300hs (91)

DE MILANO Giuseppe	51	Alfieri	52,8		Novara	17-Apr-05

METRI 400hs (91)

AMERIO Roberto	65	Alfieri	60,18		Sacramento	11-Jul-11
DE MILANO Giuseppe	51	Alfieri	74,42		Torino	15-May-05

Staffetta 4x100

ALFIERI (Merlo,Verna,Graziano, Bassi)			46,86		Borgaretto	27-Jun-10
Brancaleone (Bellone,Galati,Cantarelli,Amandola)			61,3		Asti	22-Sep-11

Staffetta 4x200

Alfieri (Amerio, Graziano M, Lupo, Verna)			1,39,35		Ancona	21-Feb-10

Staffetta 4x400

Alfieri (La Barbera, Merlo, Amerio, Elia)			3,47,91		Borgaretto	16-Jun-13
Brancaleone (Scassa,Turello,Amateis,Cimino)			5,01,8	M54	Asti	13-Sep-20

Staffetta Svedese (400+300+200+100)

Alfieri (Povero,Verna,Amerio,Graziano)			2,10,73		Bologna	12-May-12

Staffetta 4x1500

Alfieri (Povero, Raviola, Cipolla, Guolo)			22,56,36		Asti	01-May-16

Salto in ALTO

MOLINARIS Piercarlo	51	Virtus	1,69		Santhia	30-May-98
FASSIO Valter	55	Alfieri	1,69		Ostia	30-Sep-06
CAPECE Damiano	67	Alfieri	1,66		Borgaretto	15-Jun-13
PORCELLANA Luca	72	DLF	1,66		Mantova	03-Jun-17
TUTI Thomas	71	Alfieri	1,62		Resenburg	30-Jul-17
MOLINARIS Piercarlo	51	Alfieri	1,60		Cesenatico	27-Sep-03
OMEDE' Giulio	55	Alfieri	1,60		Chivasso	9-Jun-07
FASSIO Andrea	57	Alfieri	1,57		Chivasso	2-Jul-05
FRACCHIA Giorgio	48	Alfieri	1,55		Alessandria	12-Jun-93
ROLFI Piero	70	Alfieri	1,52		Santhia	12-Jul-15
AMERIO Roberto	65	Alfieri	1,45		Ancona	04-Mar-11
VIARENGO Giorgio	69	Alfieri	1,45		Padova	9-Mar-24

Salto in LUNGO DA FERMO

FRACCHIA Giorgio	48	Alfieri	2,57		Santhia	22-Oct-94
ROLFI Piero	70	Alfieri	2,40		Pavia	18-Apr-22
VOGLIOTTI Ugo	41	Alfieri	2,35		Cossato	4-Oct-97
CASCARANO Luigi	50	Alfieri	1,83		Santhia	21-Oct-95

Ugo Vogliotti 1998

Salto in LUNGO

LA BARBERA Roberto	67	Alfieri	6,91	+1.4	Grosseto	07-Jun-19
FASSIO Valter	55	Alfieri	6,06		Novara	3-Sep-06
MOLINARIS Piercarlo	51	Virtus	6,05		Alessandria	27-Jun-98
MOLINARIS Piercarlo	51	Alfieri	5,61		Novara	11-May-03
VERNA Carlo	60	Alfieri	5,42		Ancona	5-Mar-06
FRACCHIA Giorgio	48	Alfieri	5,38		Alessandria	12-Jun-93
VOGLIOTTI Ugo	41	Alfieri	5,35		Milano	26-Apr-97
TUTI Thomas	71	Alfieri	5,05	+1.0	Asti	16-Jul-16
OMEDE' Giulio	55	Alfieri	4,95		Macerata	7-Oct-07
MERLO Marco	64	Alfieri	4,95		Novara	08-May-10
ROLFI Piero	70	Alfieri	4,89	+1.7	Fossano	05-Jul-15

Salto TRIPLO DA FERMO

FRACCHIA Giorgio	48	Alfieri	7,46		Cossato	4-Oct-97
VOGLIOTTI Ugo	41	Alfieri	6,74		Cossato	4-Oct-97

Salto TRIPLO

FASSIO Valter	55	Alfieri	13,00		Milano	30-Jun-07
MOLINARIS Piercarlo	51	Atl. Asti	11,61		Asti	15-Jun-96
OMEDE' Giulio	55	Alfieri	10,75		Asti	7-Oct-06
VIARENGO Giorgio	69	Alfieri	10,53	0.0	Asti	19-May-19
VOGLIOTTI Ugo	41	Alfieri	10,21		Torino	1-Apr-89
MOLINARIS Piercarlo	51	Alfieri	9,68	+0.3	Asti	19-May-18
FRACCHIA Giorgio	48	Alfieri	9,63		Asti	10-Oct-98
SARACCO Ezio	61	Alfieri	9,40		Alessandria	06-Jun-15
POVERO Francesco	54	Alfieri	9,07		Lodi	07-Sep-14
DE MILANO Giuseppe	51	Alfieri	9,03		Asti	9-Oct-05
SCARANO Antonio	56	Alfieri	8,74	+0.5	Borgaretto	13-May-23
CAPECE Damiano	67	Alfieri W	10,93	+2.6	Montecassiano	21-Sep-13

Salto con l'ASTA

CAPECE Damiano	67	Alfieri	3,90		Ancona	10-Mar-13
ROLFI Piero	70	Alfieri	3,30		Volpiano	8-Jul-18
FRACCHIA Giorgio	48	Alfieri	3,10		Santhia	28-Aug-93
GROSSO Enrico	53	Alfieri	2,90		Borgaretto	2-Jul-17
IACOCCA Antonio	61	Alfieri	2,80		Asti	13-Oct-07
TUTI Thomas	71	Alfieri	2,70		Resenburg	30-Jul-17
FASSIO Andrea	57	Alfieri	2,50		Ancona	4-Mar-06
TONEL Romeo	58	Alfieri	2,40		Asti	17-Apr-04
VERNA Carlo	60	Alfieri	2,30	⌘	Asti	10-Nov-12
POVERO Francesco	54	Alfieri	2,10		Ancona	5-Mar-11

Paolo Bassi 2015 | **Antonio Cirone 2015**

Getto del PESO Kg 7,26

IACOCCA Antonio	61	Alfieri	13,52	Milano	1-Jul-07
SOKOLI Tonin	58	Alfieri	12,89	Alessandria	6-Jul-05
BARRERA Franco	47	Alfieri	11,64	Verona	22-Feb-92
CONDRO' Andrea	44	Alfieri	11,42	Asti	27-May-89
LA PADULA Giuseppe	58	Alfieri	11,34	Alessandria	06-Jun-10
JULITA Ivano	48	Alfieri	11,13	Santhia	28-Jun-97
MORINO Giuseppe	32	Alfieri	10,40	Asti	31-May-80
CALOSSO Gianni	32	Alfieri	10,39	Asti	31-May-80
TUTI Thomas	71	Alfieri	10,07	Mantova	03-Jun-17
COLASUONNO Angelo	52	Alfieri	10,02	Asti	5-Apr-97

Getto del PESO Kg 10

FRACCHIA Giorgio	48	Alfieri	6,14	Borgosesia	25-Oct-08
ASINARI Giorgio	54	Alfieri	4,86	Biella	26-Oct-08

Getto del PESO Kg 15

FRACCHIA Giorgio	48	Alfieri	4,72	Borgosesia	25-Oct-08
ASINARI Giorgio	54	Alfieri	3,97	Biella	26-Oct-08

SHOTORAMA

FRACCHIA Giorgio	48	Alfieri	36,21	Borgosesia	25-Oct-08
ASINARI Giorgio	54	Alfieri	28,97	Biella	26-Oct-08

36,21 **kg 5** 9.30, **kg 6** 8.56, **kg 7.26** 7.49, **kg 10** 6.14, **kg 15** 4.72
28,97 **kg 5** 7.49, **kg 6** 6.58, **kg 7.26** 6.07, **kg 10** 4.86, **kg 15** 3.97

PENTATHLON LANCI

			punti			
IACOCCA Antonio	61	Alfieri	3153	**M45**	Vercelli	25-Oct-07
CORSO Claudio	78	Raibow Planet	1251		Asti	5-Sep-24

3153 **Peso** 12.01, **MC** 11.75, **disco** 39.13, **martello** 35.65, **giavell** 39.20
1251 **Peso** 7.12, **MC** 4.74, **disco** 17.11, **martello** 16.22, **giavell 20.48**

PENTATHLON ASSOLUTO (Tabella assoluta)

			punti			
BOSTICCO Adriano	64	Alfieri	1396	**ASS**	Asti	02-Oct-16
POVERO Francesco	54	Alfieri	1272	**ASS**	Asti	02-Oct-16
VERNA Carlo	60	Alfieri	1246	**ASS**	Asti	02-Oct-16
FASSIO Andrea	57	Alfieri	994	**ASS**	Asti	02-Oct-16
ROLFI Piero	70	Alfieri	937	**ASS**	Asti	02-Oct-16

1396 **lungo** 3.91, **giavell** 27.34, **200m** 29.9, **disco** 22.50, **1500m** 5.33.8
1272 **lungo** 4.21, **giavell** 21.40, **200m** 29.3, **disco** 22.64, **1500m** 6.03.13
1246 **lungo** 4.59, **giavell** 24.69, **200m** 29.7, **disco** 16.25, **1500m** 6.01.8
994 **lungo** 3.74, **giavell** 25.50, **200m** 32.7, **disco** 22.86, **1500m** 6.29.0
937 **lungo** 4.70, **giavell** 29.09, **200m** NP, **disco** 22.80, **1500m** NP

EPTATHLON MASTER (tabelle diverse)

			punti			
FRACCHIA Giorgio	48	Alfieri	2907	**M45**	Voghera	3-Jul-94
FASSIO Andrea	57	Alfieri	3126	**M45**	Comacchio	4-Jun-05

punti **100, lungo, peso, alto, 400, giavell, 1500**
2907 12.9, 5.02, 9.16, 1.49, 62.2, 37.06, 5.14.8
3126 14.53, 4.45, 8.24, 1.51, 67.75, 31.23, 5.51.13

DECATHLON MASTER

			punti			
TUTI Thomas	71	Alfieri	5257	**M45**	Resenburg	30-Jul-17
PORCELLANA Luca	72	Team DLF Asti	4443	**M45**	Catania	10-Oct-21
ROLFI Piero	70	Alfieri	4171	**M45**	Resenburg	30-Jul-17

punti **100, lungo, peso, alto, 400, 110hs, disco, asta, giavell, 1500**
5257 13.27, 4.65, 9.77, 1.62, 61.87, 20.36, 26.68, 2.70, 41.04, 5.28.60
4443 13.09. 4.89, 7,18, 1.60, 59.65, 23.53, 19.43, 1.90, 21.59, 5.04.68
4171 13.86, 4.75, 7.41, 1.44, 65.52, 21.75, 21.57, 2.80, 29.85, 6.05.79

Antonio Cirone e Thomas Tuti ad Asti Luglio 2016

Lancio del DISCO Kg 2

IACOCCA Antonio	61	Alfieri	41,77	Alessandria	21-May-07
SOKOLI Tonin	58	Alfieri	37,54	Asti	13-May-04
JULITA Ivano	48	Alfieri	34,10	Santhia	28-Jun-97
PAGOTTO Amerigo	56	Castellalfero	33,56	Torino	8-May-05
FASSIO Andrea	57	Alfieri	32,81	Alessandria	12-Sep-02
ALFERO Guido	51	Alfieri	32,07	Donnas	13-Jul-05
COLASUONNO Angelo	52	Alfieri	30,68	Asti	5-Jul-97
MAROCCO Luciano	52	Alfieri	29,83	Asti	17-Oct-98
CALOSSO Gianni	32	Alfieri	29,52	Asti	22-Sep-79
GLEREAN Fabio	69	Alfieri	28,26	Bastia	19-Sep-15
FRACCHIA Giorgio	48	Alfieri	28,22	Asti	4-Sep-93

Lancio del GIAVELLOTTO 800gr

GRAZIANO Carlo	56	Alfieri	45,30	Torino	22-Jun-02
TUTI Thomas	71	Alfieri	43,60	Asti	16-Jul-16
IACOCCA Antonio	61	Alfieri	40,32	Novara	29-Apr-07
SOKOLI Tonin	58	Alfieri	40,22	Ostia	30-Sep-06
PIAZZA Pierdomenico	59	Alfieri	39,84	Mestre	11-Feb-17
TUBINO Aldo	41	Alfieri	38,60	Santhia	27-Jun-99
FRACCHIA Giorgio	48	Alfieri	38,00	Giaveno	27-May-95
GLEREAN Fabio	69	Alfieri	37,87	Bastia	19-Sep-15
CALOSSO Gianni	32	Alfieri	36,58	Asti	28-May-83
FASSIO Andrea	57	Alfieri	32,02	Borgaretto	10-Jul-04
ROLFI Piero	70	Alfieri	32,02	Nizza	07-Oct-15

Lancio del MARTELLO Kg 7,26

RISSONE Paolo	65	Alfieri	37,58	Asti	22-May-16
IACOCCA Antonio	61	Alfieri	35,65	Vercelli	25-Oct-07
COLASUONNO Angelo	52	Alfieri	34,16	Asti	6-Jul-97
CONDRO' Andrea	44	Alfieri	31,08	Asti	5-Sep-93
CASCARANO Luigi	50	Alfieri	31,02	Asti	15-Jun-96
MAROCCO Luciano	52	Alfieri	28,36	Milano	26-Apr-97
JULITA Ivano	48	Alfieri	26,46	Giaveno	29-May-99
FRACCHIA Giorgio	48	Alfieri	23,94	Giaveno	27-May-95
SARACCO Ezio	61	Alfieri	23,13	Asti	22-May-16
GLORIOSO Gaetano	73	Alfieri	20,49	Borgaretto	16-May-21

MARTELLONE Kg 15.88

IACOCCA Antonio	61	Alfieri	11,75		Vercelli	25-Oct-07
RISSONE Paolo	65	Alfieri	11,29		Santhia	19-May-13
CORSO Claudio	78	Raibow Planet	5,08	16	Santhia	30-Jun-24

PENTATHLON MASTER INDOOR

			punti			
FASSIO Andrea	57	Alfieri	2257	**M45**	Genova	25-Feb-05
GRAZIANO Carlo	56	Alfieri	2251	**M45**	Genova	25-Feb-05
AMERIO Roberto	65	Alfieri	2146	**M45**	Ancona	04-Mar-11

2257 **60hs** 12.46, **lungo** 4.16, **peso** 8.30, **alto** 1.54, **1000** 3.38.88
2251 **60hs** 12.64, **lungo** 4.39, **peso** 9.74, **alto** 1.39, **1000** 3.36.58
2146 **60hs** 9.85, **lungo** 4.76, **peso** 7.90, **alto** 1.45, **1000** Rit

PENTATHLON MASTER

			punti			
PIA Flavio	65	Castellalfero	1997	**M45**	Asti	16-Oct-10
MERLO Marco	64	Alfieri	1956	**M45**	Asti	6-Oct-13
ROLFI Piero	70	Alfieri	1899	**M45**	Asti	07-Oct-18
SARACCO Ezio	61	Alfieri	1694	**M45**	Asti	16-Oct-10
GLORIOSO Gaetano	73	Alfieri	1574	**M45**	Asti	07-Oct-18
DUINO Pasquale	67	Alfieri	1269	**M45**	Asti	7-Oct-12

1997 **lungo** 4.11, **giavell** 20.34, **200m** 29.4, **disco** 16.24, **1500m** 5.07.2
1956 **lungo** 4.79, **giavell** 18.16, **200m** 26.27, **disco** 17.33, **1500m** 6.17.00
1899 **lungo** 4.23, **giavell** 27.99, **200m** 28.90, **disco** 22.48, **1500m** 6.19.57
1694 **lungo** 3.27, **giavell** 20.46, **200m** 30.7, **disco** 17.06, **1500m** 5.19.0
1574 **lungo** 4.11, **giavell** 22.83, **200m** 31.94, **disco** 25.39, **1500m** 6.44.00
1269 **lungo** 3.90, **giavell** 13.59, **200m** 28.90, **disco** 12.92, **1500m** 6.49.47

EPTATHLON INDOOR ASSOLUTO

			punti		
ROLFI Piero	70	Alfieri	2100	Padova	14-Jan-18

punti **60m,Lungo, peso7.25,alto,60hs(106),asta,1000**
2100 8.82, 7.65, 1.41, 12.47, 2.80', 3.45.04

DECATHLON ASSOLUTO

		Tabelle assolute	punti			
FRACCHIA Giorgio	48	Alfieri	3935		Santhia	1-Aug-93
TUTI Thomas	71	Alfieri	3618		Asti	16-Jul-16
FASSIO Andrea	57	Alfieri	2955		Asti	3-Sep-01
ROLFI Piero	70	Alfieri	2932		Santhia	24-Apr-16
VERNA Carlo	60	Alfieri	2749	⌘	Asti	10-Oct-12
SARACCO Ezio	61	Alfieri	2075		Novara	01-May-11
ASINARI Giorgio	54	Alfieri	1808		Asti	15-May-00
GUGLIELMINETTI Domenico	63	Alfieri	1009	⌘	Asti	31-Oct-20
GIORDANA Roberto	51	Alfieri	845	⌘	Asti	10-Oct-12

punti **100, lungo, peso, alto, 400, 110hs, disco, asta, giavell, 1500**
3935 12.9, 5.14, 8.95, 1.55, 60.2, 20.4, 25.74, 3.00, 35.78, 5.17.9
3618 13,63, 5.05, 9.92, 1.51, 65.43, 21.52, 26.02, 2.40, 43.60, 5.30.90
2955 13.9, 4.41, 7.67, 1.50, 69.7, 22.9, 33.52, 2.50, 29.31, 5.53.9
2932 14.05, 4.79, 7.70, 1.42, 66.30, 22.14, 22.51, 2.90, 28.73, 6.08.85
2749 13.6, 4.86, 7.19, 1.22, 64.5, 0.00, 19.13, 2.30, 27.30, 5.39.3
2075 14.28, 3.72, 7.65, 1.30, 66.53, 0.00, 19.08, 0.00, 21.07, 5.31.11
1808 14.6, 3.62, 6.57, 1.35, 70.2, RIT, 17.12, NC, 23.56, 5.44.3
1009 15.4, 3.00, 4.99, 0.00, 70.0, 0.0, 9.00, 0.00, 12.69, 5.27.3
845 15.3, 3.22, 5.44, 1.10, 84.4, 0.00, 14.44, 0.00, 15.83, 8.41.5

M46

atleta	anno	società		prestaz	W	località	data
Metri 50 piani							
ROLFI Piero	70	Alfieri		7,68		Parma	21-Jan-23
Metri 60 piani							
GRAZIANO Mauro	66	Alfieri		7,34		Ancona	10-Mar-12
BASSI Paolo	68	Alfieri		7,75		Bra	15-Jan-17
AMERIO Roberto	65	Alfieri		7,96		Aosta	06-Feb-11
MERLO Marco	64	Alfieri		8,02		Ancona	08-Mar-14
LA BARBERA Roberto	67	Alfieri		8,06		Ancona	09-Mar-13
VIARENGO Giorgio	69	Alfieri		8,14		Ancona	20-Mar-21
VOGLIOTTI Ugo	41	Alfieri		8,17		Torino	1-Apr-89
LI SANTI Giuseppe	68	Alfieri		8,20		Ancona	23-Feb-19
VERNA Carlo	60	Alfieri		8,35		Ancona	4-Mar-06
RISSONE Paolo	65	Alfieri		8,64		Aosta	08-Mar-15
Metri 80 piani							
GRAZIANO Mauro	66	Alfieri		9,39	-0.1	Mondovì	01-May-12
MERLO Marco	64	Alfieri		10,1		Asti	02-Apr-11
VERNA Carlo	60	Alfieri		10,3		Asti	4-Apr-09
VOGLIOTTI Ugo	41	Alfieri		10,6		Asti	5-Apr-98
FRACCHIA Giorgio	48	Alfieri		10,9		Asti	10-Apr-99
ASINARI Giorgio	54	Alfieri		11,4		Asti	8-Apr-00
CERRUTI Giovanni	46	Alfieri		11,5		Asti	02-Apr-11
SARACCO Ezio	61	Alfieri		11,79	-1.8	Mondovì	11-Oct-14
SALI Vito	50	Alfieri		12,09	-0.9	Rubiera	15-Sep-19
DE MILANO Giuseppe	51	Alfieri		12,4		Asti	4-Apr-09
Metri 100 piani							
GRAZIANO Mauro	66	Alfieri		11,11	+1.3	Donnas	14-Jul-12
BASSI Paolo	68	Alfieri		12,23	-0.2	Mondovì	02-Jun-16
LA BARBERA Roberto	67	Alfieri		12,34	+0.7	Borgaretto	15-Jun-13
FASSIO Valter	55	Alfieri		12,3		Asti	12-Oct-06
MERLO Marco	64	Alfieri		12,55	0.0	Modena	05-Jul-14
VERNA Carlo	60	Alfieri		12,4		Borgaretto	19-May-10
VERNA Carlo	60	Alfieri		12,67		Torino	5-May-07
LI SANTI Giuseppe	68	Alfieri		12,67	+0.3	Borgaretto	16-Jun-18
PORCELLANA Luca	72	Team DLF Asti		13,09		Catania	10-Oct-21
BOBBA Giuliano	78	Alfieri		13,12	+0.2	Mondovì	8-Jun-24
FRACCHIA Giorgio	48	Alfieri		12,9		Voghera	3-Jul-94
AMERIO Roberto	65	Alfieri		13,16	-2.2	Santhia	13-Jul-14
AMERIO Roberto	65	Alfieri	W	12,32	+2.2	Villanova	25-Apr-12
100 Yars (91,44 m)							
SIANO Gaetano	56	Alfieri		13,84		Genova	7-Jun-17
SALI Vito	50	Alfieri		13,99		Genova	7-Jun-17
Metri 150 piani							
AMERIO Roberto	65	Alfieri		18,1		Villanova	22-Sep-12
VERNA Carlo	60	Alfieri		18,8		Asti	7-Apr-07
LI SANTI Giuseppe	68	Alfieri		19,85	+0.4	Chivasso	15-Apr-18
MERLO Marco	64	Alfieri		19,98	0.0	Asti	2-Apr-16
VOGLIOTTI Ugo	41	Alfieri		19,9		Asti	5-Apr-97
ROLFI Piero	70	Alfieri		21,00	+0.1	Cuneo	08-Sep-19
SARACCO Ezio	61	Alfieri		21,7		Asti	08-Oct-11
POVERO Francesco	54	Alfieri		22,32	0.0	Asti	2-Apr-16
CERRUTI Giovanni	46	Alfieri		22,3		Villanova	25-Sep-12
ASINARI Giorgio	54	Alfieri		22,5		Asti	8-Apr-00
DE MILANO Giuseppe	51	Alfieri		22,5		Asti	8-Apr-01
Metri 200 piani							
GRAZIANO Mauro	66	Alfieri		22,44	+1.6	Comacchio	24-Jun-12
LA BARBERA Roberto	67	Alfieri		24,89	+1.0	Grosseto	12-May-13
BASSI Paolo	68	Alfieri		25,06		Aosta	21-Jun-15
MERLO Marco	64	Alfieri		25,33	+0.4	Modena	06-Jul-14
BONIFACIO Gaetano	66	Alfieri		25,42	-0.8	Borgaretto	6-Oct-18
VERNA Carlo	60	Alfieri		25,64		Chivasso	10-Jun-07
AMERIO Roberto	65	Alfieri		25,70	-0.4	Cosenza	02-Oct-11
CIRONE Antonio	70	Alfieri		26,1		Asti	03-Sep-16
LI SANTI Giuseppe	68	Alfieri		26,40	+1.3	Borgaretto	17-Jun-18
FRACCHIA Giorgio	48	Alfieri		27,3		Santhia	26-Jun-94
errore di cronometraggio							
MERLO Marco	64	Alfieri		24,64	-2.4	Santhia	22-Jun-14
Metri 300 piani							
BONIFACIO Gaetano	66	Alfieri		40,69		Chivasso	15-Apr-17
VERNA Carlo	60	Alfieri		41,2		Asti	5-Apr-08
MERLO Marco	64	Alfieri		42,7		Asti	2-Apr-11
FRACCHIA Giorgio	48	Alfieri		43,5		Asti	10-Apr-94
POVERO Franco	54	Alfieri		44,5		Asti	4-Apr-09
SARACCO Ezio	61	Alfieri		47,5		Asti	2-Apr-11
FASSIO Andrea	57	Alfieri		48,8		Asti	5-Apr-08
ASINARI Giorgio	54	Alfieri		54,8		Asti	5-Apr-08
Metri 400 piani							
BONIFACIO Gaetano	66	Alfieri		56,15		Aosta	17-Jun-17
VERNA Carlo	60	Alfieri		57,20		Torino	5-May-07
AMERIO Roberto	65	Alfieri		57,24		Novara	29-Sep-12
BASSI Paolo	68	Alfieri		57,36		Torino	21-May-17
MERLO Marco	64	Alfieri		58,02		Alessandria	14-Jul-10
PORCELLANA Luca	72	TEAM DLF ASTI		58,4		Asti	30-Sep-21
SCASSA Alessandro	77	Brancaleone		61,17		Borgaretto	13-May-23
POVERO Franco	54	Alfieri		61,42		Cattolica	20-Jun-09
FRACCHIA Giorgio	48	Alfieri		61,6		Asti	28-May-94
LI SANTI Giuseppe	68	Alfieri		61,74		Asti	23-Jun-18
TUTI Thomas	71	Alfieri		61,87		Resenburg	30-Jul-17
Metri 500 piani							
FRACCHIA Giorgio	48	Alfieri		1,15,6		Asti	8-Apr-95
VERNA Carlo	60	Alfieri		1,17,3		Asti	10-Apr-10
DEMARIA Aldo	43	Brancaleone		1,21,0		Asti	8-Apr-95
BORTOLATO Gianni	45	Brancaleone		1,27,5		Asti	8-Apr-95
CATALDO Domenico	48	Brancaleone		1,27,5		Asti	8-Apr-95
SARACCO Ezio	61	Alfieri		1,30,1		Asti	10-Apr-10
POVERO Franco	54	Alfieri		1,31,1		Asti	16-Apr-05
FURCAS Antonio	45	Brancaleone		1,33,1		Asti	8-Apr-95
BAGAROLO Giuseppe	55	Alfieri		1,34,3		Asti	16-Apr-05
MISCHIATTI Lorenzo	45	Brancaleone		1,34,7		Asti	8-Apr-95
NETTINI Giuseppe	56	Alfieri		1,35,7		Asti	16-Apr-05
TONEL Romeo	58	Alfieri		1,37,5		Asti	10-Apr-10

atleta	anno	società		prestaz	W	località	data
Metri 250 piani							
LA BARBERA Roberto	67	Alfieri		32,53		Savona	26-Apr-14
FRACCHIA Giorgio	48	Alfieri		36,1		Santhia	21-Oct-95
Metri 600 piani							
VERNA Carlo	60	Alfieri		1,40,3		Asti	7-Apr-07
ANEDDA Giovanni	56	Alfieri		1,43,7		Asti	7-Apr-07
MUSSO Paolo	60	Alfieri		1,47,0		Asti	7-Apr-07
POVERO Franco	54	Alfieri		1,48,2		Asti	7-Apr-07
CERRATO Domenico	48	Alfieri		1,48,8		Asti	7-Apr-07
SARACCO Ezio	61	Alfieri		1,50,9		Alessandria	1-Oct-11
NETTINI Giuseppe	56	Alfieri		1,58,1		Asti	7-Apr-07
Metri 800 piani							
PORCELLANA Luca	72	DLF		2,11,70		Alba	28-Jun-18
SCASSA Alessandro	77	Brancaleone		2,12,99		Celle	19-Jul-23
IPPOLITO Vincenzo	72	Alfieri		2,15,42		Borgaretto	17-Jun-18
ANEDDA Giovanni	56	Alfieri		2,16,32		Ancona	2-Mar-07
BONIFACIO Gaetano	66	Alfieri		2,17,39		Asti	19-May-18
RUGGIERO Rosario	59	Mezzaluna		2,17,7		Asti	8-Oct-06
MIERES Mario	54	Alfieri		2,20,46		Alessandria	8-Jul-09
CIMINO Massimo	74	Brancaleone		2,18,18		Mondovì	9-Jun-24
VERNA Carlo	60	Alfieri		2,21,5		Asti	12-May-07
SCOFFONE Pieraldo	59	Brancaleone		2,21,51		Alba	23-Jun-08
CIPOLLA Franco	49	Alfieri		2,22,65		Ostia	1-Oct-06
GUOLO Gianni	61	Alfieri		2,24,13		Novara	30-Sep-12
MUSSO Paolo	60	Alfieri		2,24,20		Chivasso	10-Jun-07
BERTERA Enrico	67	Alfieri		2,26,55		Borgaretto	16-Jun-13
AMATEIS Dario	58	Alfieri		2,27,2		Asti	14-Jun-09
Metri 1000 piani							
DI PIETRO Maurizio	69	Brancaleone		2,55,48		Monaco	21-Jul-17
COSTA Giorgio	59	Mezzaluna		2,55,8		Monaco	22-Jul-11
PORCELLANA Luca	72	DLF		2,56,24		Monaco	12-Jul-19
SCASSA Alessandro	77	Brancaleone		2,58,20		Boissano	6-Apr-24
RUGGIERO Rosario	59	Mezzaluna		2,59,1		Asti	02-Apr-11
IPPOLITO Vincenzo	72	Alfieri		2,59,56		Monaco	12-Jul-19
CIPOLLA Franco	49	Alfieri		3,01,3		Asti	9-Apr-95
CANTARELLI Massimiliano	66	Brancaleone		3,01,7		Monaco	19-Jul-13
SCOFFONE Pieraldo	59	Brancaleone		3,07,55		Monaco	22-Jul-10
DEMARIA Aldo	43	Brancaleone		3,10,0		Asti	9-Apr-95
MUSSO Paolo	60	Alfieri		3,11,6		Celle	26-Dec-07
PISISTRATO Andrea	71	Alfieri		3,17,27		Monaco	10-Aug-22
SARACCO Ezio	61	Alfieri		3,17,6		Celle	26-Dec-12
FRACCHIA Giorgio	48	Alfieri		3,21,0		Asti	9-Apr-95
GUGLIELMINETTI Domen	63	Alfieri		3,21,30		Monaco	21-Jul-23
POVERO Francesco	54	Alfieri		3,26,45		Ancona	19-Feb-10
FASSIO Andrea	57	Alfieri		3,33,89		Genova	6-Feb-04
GRAZIANO Carlo	56	Alfieri		3,36,58		Genova	25-Feb-05
Metri 1500							
CIPOLLA Franco	49	Brancaleone		4,25,94		Formia	16-Sep-95
FERRERO Enzo	62	Alfieri		4,29,87		Chivasso	9-Jul-07
COSTA Giorgio	59	Mezzaluna		4,31,15		Ancona	28-Feb-09
RUGGIERO Rosario	59	Mezzaluna		4,31,88		Genova	27-Feb-05
CIMINO Massimo	74	Brancaleone		4,33,29		Torino	14-May-22
SCASSA Alessandro	77	Brancaleone		4,33,72		Beinasco	19-May-24
DALBEN Gianfranco	43	Brancaleone		4,37,3		Asti	6-Jul-96
FANTETTI Michelangelo	70	Alfieri		4,37,97		Chivasso	10-Jun-23
SPEZIALE Sebastiano	58	Brancaleone		4,39,3		Celle	9-Jun-04
CIPOLLA Franco	49	Alfieri		4,40,12		Ostia	30-Sep-06
MUSSO Paolo	60	Alfieri		4,41,99		Ostia	30-Sep-06
IPPOLITO Vincenzo	72	Alfieri		4,43,17		Chivasso	19-Jun-22
BERTOLINO Sergio	62	Alfieri		4,45,2		Asti	2-Sep-07
AMATEIS Dario	58	Alfieri		4,50,62		Donnas	04-Jun-11
GUOLO Gianni	61	Alfieri		4,59,75		Asti	07-Oct-12
BOSTICCO Adriano	64	Alfieri		5,01,24		Alba	4-May-13
MISCHIATTI Renzo	45	Alfieri		5,05,5	⌘	Asti	1-Oct-94
Miglio							
RUGGIERO Rosario	59	Mezzaluna		4,52,50		Genova	25-Apr-09
COSTA Giorgio	59	Mezzaluna		5,00,7		Alessandria	8-Mar-08
SCASSA Alessandro	77	Brancaleone		5,03,3		Asti	05-Oct-23
FANTETTI Michelangelo	70	Alfieri		5,08,6		Asti	05-Oct-23
FARANDA Achille	70	Brancaleone		5,10,0		Genova	28-Apr-18
CANTARELLI Massimiliano	66	Brancaleone		5,11,13		Acqui	04-Apr-13
MUSSO Paolo	60	Alfieri		5,23,8		Asti	3-Oct-09
AMATEIS Dario	58	Alfieri		5,24,3		Asti	3-Oct-09
VICINI Luigi	66	Brancaleone		5,24,53		Acqui	04-Apr-13
CIPOLLA Franco	49	Alfieri		5,27,65		Susa	6-Aug-09
GUGLIELMINETTI Domen	63	Alfieri		5,32,7		Novi	23-Sep-22
SARACCO Ezio	61	Alfieri		5,35,9		Ovada	16-Apr-10
BORIN Claudio	67	Alfieri		5,36,03		Asti	30-Apr-16
GUOLO Gianni	61	Alfieri		5,45,9		Acqui	16-May-19
FRACCHIA Giorgio	48	Alfieri		6,12,0		Seggiano	30-May-01
FRUSCIANTE Elio	58	Alfieri		6,19,80		Asti	30-Apr-16
Metri 3000							
COSTA Giorgio	59	Mezzaluna		9,09,67		Genova	27-Feb-05
CIPOLLA Franco	49	Brancaleone		9,36,8		Borgaretto	9-Jul-98
CIMINO Massimo	74	Brancaleone		9,38,03		Alba	10-Apr-20
AVATANEO Matteo	58	Villanova		9,48,19		Genova	8-Feb-04
CIPOLLA Franco	49	Alfieri		9,49,70		Alessandria	9-Jul-05
RUGGIERO Rosario	59	Mezzaluna		9,52,95		Alba	04-Jul-11
SPEZIALE Sebastiano	58	Brancaleone		9,54,8		Arquata	15-Jun-04
AMATEIS Dario	58	Brancaleone		9,56,8		Arquata	15-Jun-04
ZACCONE Vittorino	59	Brancaleone		9,59,77		Formia	17-Sep-95
MUSSO Paolo	60	Alfieri		10,01,24		Ostia	1-Oct-06
NEGRO Riccardo	50	Villanova		10,07,7		Santhia	28-Jun-97
AMATEIS Dario	58	Alfieri		10,09,76		Ancona	27-Feb-09
IPPOLITO Vincenzo	72	Alfieri		10,11,80		Alba	10-Apr-20
GUOLO Gianni	61	Alfieri		11,07,03		Acqui	18-Sep-12
ANEDDA Giovanni	56	Alfieri		11,07,8		Acqui	31-Aug-09
ANSELMO Giovanni	44	Alfieri		11,12,0		Asti	2-Jun-90
ALIOTTA Salvatore	74	Alfieri		11,15,45		Padova	26-Feb-22
NETTINI Giuseppe	56	Alfieri		11,39,3		Acqui	4-Sep-07
GUGLIELMINETTI Dom	63	Alfieri		11,58,1		Asti	11-Jun-16

Metri 2000

RUGGIERO Rosario	59	Mezzaluna	6,28,03		Alba	23-Oct-10
AMATEIS Dario	58	Brancaleone	6,29,2		Asti	17-Apr-04
AMATEIS Dario	58	Alfieri	6,34,4		Asti	4-Apr-09
AVATANEO Matteo	58	Mezzaluna	6,54,00		Villanova	25-Apr-13
CIPOLLA Franco	49	Alfieri	7,07,5		Asti	17-Apr-04
FURCAS Antonio	45	Brancaleone	7,12,3		Asti	9-Apr-95
BAGAROLO Giuseppe	55	Alfieri	7,13,3		Asti	17-Apr-04
NETTINI Giuseppe	56	Alfieri	7,33,9		Asti	17-Apr-04
FRACCHIA Giorgio	48	Alfieri	7,53,1		Asti	29-Jun-95
RAVIOLA Renzo	55	Alfieri	7,56,2		Asti	8-Apr-06
FERRETTI Salvatore	50	Mezzaluna	8,15,33		Villanova	25-Apr-14

Metri 5000

CIPOLLA Franco	49	Brancaleone	15,55,9		Savona	13-Jul-95
COSTA Giorgio	59	Mezzaluna	16,09,7		Villanova	7-Sep-06
FARANDA Achille	70	Brancaleone	16,33,0		Cervia	9-Sep-16
RUGGIERO Rosario	59	Mezzaluna	16,37,5		Villanova	22-Sep-05
CIMINO Massimo	74	Brancaleone	16,46,51		Borgaretto	04-Oct-20
CIPOLLA Franco	49	Alfieri	16,47,8		Asti	9-Sep-04
AMATEIS Dario	58	Brancaleone	16,59,07		Alba	8-May-04
DEMARIA Aldo	43	Brancaleone	16,59,5	⌘	Asti	11-Nov-89
STAROPOLI Luca	70	Alfieri	17,03,38		Saluzzo	13-Jul-16
DELLAFERRERA Mass	71	Brancaleone	17,04,3		Asti	7-Sep-17
FANTETTI Michelangelo	70	Alfieri	17,10,38		Borgaretto	14-May-23
MUSSO Paolo	60	Alfieri	17,26,0		Villanova	25-Apr-07
MISCHIATTI Lorenzo	45	Alfieri	17,28,0	P	Asti	17-Apr-91
PAVAN Giovanni	35	Alfieri	17,56,40		Verona	14-Jun-86
AMATEIS Dario	58	Alfieri	17,56,8		Asti	10-Sep-09
IPPOLITO Vincenzo	72	Alfieri	18,01,9	P	Asti	31-Mar-19
CUSCELA Giuseppe	49	Alfieri	18,03,3		Asti	30-Apr-95
SARACCO Ezio	61	Alfieri	18,16,1		Asti	10-Sep-09

Metri 10000

CIPOLLA Franco	49	Brancaleone	33,15,26		Cesenatico	25-Sep-95
COSTA Giorgio	59	Mezzaluna	33,35,0		Novi	02-Oct-11
MISCHIATTI Lorenzo	45	Alfieri	35,04,0	P	Asti	17-Apr-91
AMATEIS Dario	58	Mezzaluna	35,22,5		Villanova	25-May-06
RUGGIERO Rosario	59	Mezzaluna	35,22,7		Villanova	25-May-06
FARANDA Achille	70	Brancaleone	35,27,85		Cuneo	09-Apr-16
CIPOLLA Franco	49	Alfieri	35,32,5		Asti	9-Oct-04
CIMINO Massimo	74	Brancaleone	35,42,8		Asti	10-Apr-21
MUSSO Paolo	60	Alfieri	35,46,8	P	Asti	31-Mar-07
AGOSTINI Mauro	55	Brancaleone	35,48,54		Villanova	25-Apr-08
DELLAFERRERA Mass	71	Brancaleone	35,56,7		Asti	18-May-17
IPPOLITO Vincenzo	72	Alfieri	36,05,0		Alessandria	6-Apr-19
AMATEIS Dario	58	Alfieri	36,44,4		Asti	17-Apr-09
DE NAPOLI Francesco	59	Alfieri	37,31,56		Cuneo	09-Apr-16
REGIS Denis	65	Alfieri	37,39,5		Alessandria	6-Apr-19
CUSCELA Giuseppe	49	Alfieri	37,41,0	P	Asti	26-Mar-95
FANTETTI Michelangelo	70	Alfieri	37,56,4		Asti	14-Apr-24
SARACCO Ezio	61	Alfieri	38,39,10		Villanova	25-Apr-09

3000 siepi

RUGGIERO Rosario	59	Mezzaluna	10,55,65		Cattolica	20-Jun-09
SCOFFONE Pieraldo	59	Brancaleone	11,13,85		Cuneo	29-May-05
MUSSO Paolo	60	Alfieri	11,29,4		Asti	2-Sep-07
AMATEIS Dario	58	Brancaleone	12,01,3		Asti	18-Oct-08
GUOLO Gianni	61	Alfieri	12,29,20		Santhia	19-May-13
CASABIANCA Angelo	54	Alfieri	14,52,9		Asti	19-Sep-01
POVERO Francesco	54	Alfieri	15,01,7		Lodi	21-Jul-13
FRACCHIA Giorgio	48	Alfieri	17,19,50		Scheessel	3-Aug-08

Marcia Km 2

SARACCO Ezio	61	Alfieri	13,38,81		Alba	20-Oct-12

Marcia Km 3

TURELLO Naldo	55	Brancaleone	23,54,02		Beinasco	17-Sep-22
BERRUTI Massimo	68	Alfieri	24,02,46		Beinasco	17-Sep-22

Marcia Km 5

SARACCO Ezio	61	Alfieri	30,03,5		Alessandria	06-Oct-12
RAVIOLA Renzo	55	Alfieri	33,23,7		Santhia	30-Sep-11
COLASUONNO Giuseppe	56	Alfieri	34,18,78		Biella	29-Jun-03
FINELLO Paolo	72	Alfieri	35,30,12		Asti	18-May-19
TURELLO Naldo	55	Brancaleone	35,44,39		Mondovì	13-Jun-09
SERRA Gianluca	64	Alfieri	47,26,9		Asti	11-Jun-16

Roberto Amerio 2012

Giuliano Bobba 2024

METRI 60HS (106x9.14)

ROLFI Piero	70	Alfieri	11,83		Bra	12-Jan-19

METRI 60HS (100x9.14)

AMERIO Roberto	65	Alfieri	9,66		Ancona	05-Mar-11
ROLFI Piero	70	Alfieri	12,02		Bra	29-Jan-17
FASSIO Andrea	57	Alfieri	12,31		Genova	6-Feb-04
GRAZIANO Carlo	56	Alfieri	12,64		Genova	25-Feb-05

METRI 110hs (100x9.14)

AMERIO Roberto	65	Alfieri	17,61	+0.8	Sacramento	15-Jul-11
TUTI Thomas	71	Alfieri	20,36	-2.3	Resenburg	30-Jul-17
FRACCHIA Giorgio	48	Alfieri	20,3		Santhia	28-Jun-97
ROLFI Piero	70	Alfieri	21,09	+0.4	Arezzo	3-Jun-18
DE MILANO Giuseppe	51	Alfieri	21,7		Asti	3-Jul-99
PORCELLANA Luca	72	TEAM DLF ASTI	23,80	-0.6	Arezzo	10-Oct-20

METRI 110hs (106)

FRACCHIA Giorgio	48	Alfieri	20,9		Asti	28-May-94
ROLFI Piero	70	Alfieri	22,7	-0.8	Santhià	23-Apr-17

METRI 200hs (76)

AMERIO Roberto	65	Alfieri	28,22	0.0	Alessandria	01-May-11
FRACCHIA Giorgio	48	Alfieri	30,8		Asti	9-Apr-94
DE MILANO Giuseppe	51	Alfieri	32,8		Asti	7-Apr-07
POVERO Francesco	54	Alfieri	35,90		Lodi	07-Sep-14
GUOLO Gianni	61	Alfieri	36,2		Lodi	21-Jul-13
VOGLIOTTI Ugo	41	Alfieri	38,1		Asti	02-Apr-11
FASSIO Andrea	57	Alfieri	40,68	+1.1	Montecassiano	22-Sep-13

METRI 300hs (91)

DE MILANO Giuseppe	51	Alfieri	52,8		Novara	17-Apr-05

METRI 400hs (91)

AMERIO Roberto	65	Alfieri	60,18		Sacramento	11-Jul-11
DE MILANO Giuseppe	51	Alfieri	74,42		Torino	15-May-05

Staffetta 4x100

Alfieri (Bassi,Amerio,Povero,Merlo)	50,15	Santhia	16-May-15
Brancaleone (Bellone,Galati,Cantarelli,Amandola)	61,3	Asti	22-Sep-11

Staffetta 4x200

ALFIERI (De Milano, Graziano M, Povero, Amerio)	1,45,79	Ancona	9-Mar-08

Staffetta 100+200+300+400

Alfieri (Povero,Verna,Amerio,Graziano)	2,10,73	Bologna	12-May-12

Staffetta 4x400

ALFIERI (Merlo,Lupo,Verna,Amerio)	3,50,13		Borgaretto	28-Jun-10
Brancaleone (Scassa,Turello,Amateis,Cimino)	5,01,8	M54	Asti	13-Sep-20

Staffetta 4x1500

Alfieri (Povero, Raviola, Cipolla, Guolo)	22,56,36	Asti	01-May-16

Damiano Capece 2013

Salto in ALTO

MOLINARIS Piercarlo	51	Virtus	1,69		Santhia	30-May-98
FASSIO Valter	55	Alfieri	1,69		Ostia	30-Sep-06
CAPECE Damiano	67	Alfieri	1,66		Borgaretto	15-Jun-13
PORCELLANA Luca	72	TEAM DLF	1,66		Asti	19-May-18
TUTI Thomas	71	Alfieri	1,62		Resenburg	30-Jul-17
MOLINARIS Piercarlo	51	Alfieri	1,60		Cesenatico	27-Sep-03
OMEDE' Giulio	55	Alfieri	1,60		Chivasso	9-Jun-07
FASSIO Andrea	57	Alfieri	1,57		Chivasso	2-Jul-05
FRACCHIA Giorgio	48	Alfieri	1,54		Giaveno	29-May-99
AMERIO Roberto	65	Alfieri	1,45		Ancona	04-Mar-11
VIARENGO Giorgio	69	Alfieri	1,45		Padova	9-Mar-24
ROLFI Piero	70	Alfieri	1,44		Regensburg	30-Jul-17

Salto in LUNGO

LA BARBERA Roberto	67	Alfieri	6,91	+1.4	Grosseto	07-Jun-19
FASSIO Valter	55	Alfieri	6,06		Novara	3-Sep-06
MOLINARIS Piercarlo	51	Virtus	6,05		Alessandria	27-Jun-98
MOLINARIS Piercarlo	51	Alfieri	5,61		Novara	11-May-03
VERNA Carlo	60	Alfieri	5,42		Ancona	5-Mar-06
VOGLIOTTI Ugo	41	Alfieri	5,35		Milano	26-Apr-97
FRACCHIA Giorgio	48	Alfieri	5,06		Asti	28-May-94
TUTI Thomas	71	Alfieri	5,02	+0.6	Mantova	03-Jun-17
OMEDE' Giulio	55	Alfieri	4,95		Macerata	7-Oct-07
MERLO Marco	64	Alfieri	4,95		Novara	08-May-10
ROLFI Piero	70	Alfieri	4,89	+1.4	Asti	16-Jul-16

Salto in LUNGO DA FERMO

FRACCHIA Giorgio	48	Alfieri	2,57		Santhia	22-Oct-94
ROLFI Piero	70	Alfieri	2,40		Pavia	18-Apr-22
VOGLIOTTI Ugo	41	Alfieri	2,35		Cossato	4-Oct-97

Salto con l'ASTA

CAPECE Damiano	67	Alfieri	3,90		Ancona	10-Mar-13
ROLFI Piero	70	Alfieri	3,30		Volpiano	8-Jul-18
FRACCHIA Giorgio	48	Alfieri	2,90		Asti	14-May-95
GROSSO Enrico	53	Alfieri	2,90		Borgaretto	2-Jul-17
IACOCCA Antonio	61	Alfieri	2,80		Asti	13-Oct-07
TUTI Thomas	71	Alfieri	2,70		Resenburg	30-Jul-17
FASSIO Andrea	57	Alfieri	2,50		Ancona	4-Mar-06
TONEL Romeo	58	Alfieri	2,40		Asti	17-Apr-04
VERNA Carlo	60	Alfieri	2,30	⌘	Asti	10-Nov-12
POVERO Francesco	54	Alfieri	2,10		Ancona	5-Mar-11

Salto TRIPLO

FASSIO Valter	55	Alfieri	13,00		Milano	30-Jun-07
MOLINARIS Piercarlo	51	Virtus	11,03		Alessandria	27-Jun-98
OMEDE' Giulio	55	Alfieri	10,75		Asti	7-Oct-06
VIARENGO Giorgio	69	Alfieri	10,53	0.0	Asti	19-May-19
VOGLIOTTI Ugo	41	Alfieri	10,21		Torino	1-Apr-89
MOLINARIS Piercarlo	51	Alfieri	9,68	+0.3	Asti	19-May-18
FRACCHIA Giorgio	48	Alfieri	9,63		Asti	10-Oct-98
SARACCO Ezio	61	Alfieri	9,40		Alessandria	06-Jun-15
POVERO Francesco	54	Alfieri	9,07		Lodi	07-Sep-14
DE MILANO Giuseppe	51	Alfieri	9,03		Asti	9-Oct-05
SCARANO Antonio	56	Alfieri	8,74	+0.5	Borgaretto	13-May-23
CAPECE Damiano	67	Alfieri	W 10,93	+2.6	Montecassiano	21-Sep-13

Salto TRIPLO DA FERMO

FRACCHIA Giorgio	48	Alfieri	7,46		Cossato	4-Oct-97
VOGLIOTTI Ugo	41	Alfieri	6,74		Cossato	4-Oct-97

Getto del PESO Kg 7,26

IACOCCA Antonio	61	Alfieri	13,52	Milano	1-Jul-07
SOKOLI Tonin	58	Alfieri	12,89	Alessandria	6-Jul-05
CONDRO' Andrea	44	Alfieri	11,41	Verona	22-Feb-92
LA PADULA Giuseppe	58	Alfieri	11,34	Alessandria	06-Jun-10
JULITA Ivano	48	Alfieri	11,13	Santhia	28-Jun-97
BARRERA Franco	47	Alfieri	10,84	Torino	19-Jun-93
MORINO Giuseppe	32	Alfieri	10,40	Asti	31-May-80
CALOSSO Gianni	32	Alfieri	10,39	Asti	31-May-80
TUTI Thomas	71	Alfieri	10,07	Mantova	03-Jun-17
FRACCHIA Giorgio	48	Alfieri	9,88	Peschiera B	21-Jul-95

Getto del PESO Kg 10

FRACCHIA Giorgio	48	Alfieri	6,14	Borgosesia	25-Oct-08
ASINARI Giorgio	54	Alfieri	4,86	Biella	26-Oct-08

Getto del PESO Kg 15

FRACCHIA Giorgio	48	Alfieri	4,72	Borgosesia	25-Oct-08
ASINARI Giorgio	54	Alfieri	3,97	Biella	26-Oct-08

Lancio del DISCO Kg 2

IACOCCA Antonio	61	Alfieri	41,77	Alessandria	21-May-07
SOKOLI Tonin	58	Alfieri	37,54	Asti	13-May-04
JULITA Ivano	48	Alfieri	34,10	Santhia	28-Jun-97
PAGOTTO Amerigo	56	Castellalfero	33,56	Torino	8-May-05
FASSIO Andrea	57	Alfieri	32,29	Asti	30-Apr-05
ALFERO Guido	51	Alfieri	32,07	Donnas	13-Jul-05
COLASUONNO Angelo	52	Alfieri	30,28	Asti	10-Apr-99
MAROCCO Luciano	52	Alfieri	29,83	Asti	17-Oct-98
CALOSSO Gianni	32	Alfieri	29,52	Asti	22-Sep-79
GLEREAN Fabio	69	Alfieri	28,26	Bastia	19-Sep-15
FRACCHIA Giorgio	48	Alfieri	28,02	Asti	6-Jul-96

Lancio del GIAVELLOTTO 800gr

GRAZIANO Carlo	56	Alfieri	45,30	Torino	22-Jun-02
TUTI Thomas	71	Alfieri	41,73	Mantova	03-Jun-17
IACOCCA Antonio	61	Alfieri	40,32	Novara	29-Apr-07
SOKOLI Tonin	58	Alfieri	40,22	Ostia	30-Sep-06
PIAZZA Pierdomenico	59	Alfieri	39,84	Mestre	11-Feb-17
TUBINO Aldo	41	Alfieri	38,60	Santhia	27-Jun-99
FRACCHIA Giorgio	48	Alfieri	38,00	Giaveno	27-May-95
GLEREAN Fabio	69	Alfieri	37,87	Bastia	19-Sep-15
CALOSSO Gianni	32	Alfieri	36,58	Asti	28-May-83
FASSIO Andrea	57	Alfieri	32,02	Borgaretto	10-Jul-04

SHOTORAMA

FRACCHIA Giorgio	48	Alfieri	36,21	Borgosesia	25-Oct-08
ASINARI Giorgio	54	Alfieri	28,97	Biella	26-Oct-08

36,21 **kg 5** 9.30, **kg 6** 8.56, **kg 7.26** 7.49, **kg 10** 6.14, **kg 15** 4.72
28,97 **kg 5** 7.49, **kg 6** 6.58, **kg 7.26** 6.07, **kg 10** 4.86, **kg 15** 3.97

PENTATHLON LANCI

			punti			
IACOCCA Antonio	61	Alfieri	3153	**M45**	Vercelli	25-Oct-07
CORSO Claudio	78	Raibow Planet	1251		Asti	5-Sep-24

3153 **Peso** 12.01, **MC** 11.75, **disco** 39.13, **martello** 35.65, **giavell** 39.20
1251 **Peso** 7.12, **MC** 4.74, **disco** 17.11, **martello** 16.22, **giavell 20.48**

PENTATHLON ASSOLUTO (Tabella assoluta)

			punti			
BOSTICCO Adriano	64	Alfieri	1396	**ASS**	Asti	02-Oct-16
POVERO Francesco	54	Alfieri	1272	**ASS**	Asti	02-Oct-16
VERNA Carlo	60	Alfieri	1246	**ASS**	Asti	02-Oct-16
FASSIO Andrea	57	Alfieri	994	**ASS**	Asti	02-Oct-16
ROLFI Piero	70	Alfieri	937	**ASS**	Asti	02-Oct-16

1396 **lungo** 3.91, **giavell** 27.34, **200m** 29.9, **disco** 22.50, **1500m** 5.33.8
1272 **lungo** 4.21, **giavell** 21.40, **200m** 29.3, **disco** 22.64, **1500m** 6.03.13
1246 **lungo** 4.59, **giavell** 24.69, **200m** 29.7, **disco** 16.25, **1500m** 6.01.8
994 **lungo** 3.74, **giavell** 25.50, **200m** 32.7, **disco** 22.86, **1500m** 6.29.0
937 **lungo** 4.70, **giavell** 29.09, **200m** NP, **disco** 22.80, **1500m** NP

EPTATHLON MASTER

			punti			
FRACCHIA Giorgio	48	Alfieri	2907	**M45**	Voghera	3-Jul-94
FASSIO Andrea	57	Alfieri	3126	**M45**	Comacchio	4-Jun-05

punti **100, lungo, peso, alto, 400, giavell, 1500**
2907 12.9, 5.02, 9.16, 1.49, 62.2, 37.06, 5.14.8
3126 14.53, 4.45, 8.24, 1.51, 67.75, 31.23, 5.51.13

DECATHLON MASTER

			punti			
TUTI Thomas	71	Alfieri	5257	**M45**	Resenburg	30-Jul-17
PORCELLANA Luca	72	Team DLF Asti	4443	**M45**	Catania	10-Oct-21
ROLFI Piero	70	Alfieri	4171	**M45**	Resenburg	30-Jul-17

punti **100, lungo, peso, alto, 400, 110hs, disco, asta, giavell, 1500**
5257 13.27, 4.65, 9.77, 1.62, 61.87, 20.36, 26.68, 2.70, 41.04, 5.28.60
4443 13.09. 4.89, 7,18, 1.60, 59.65, 23.53, 19.43, 1.90, 21.59, 5.04.68
4171 13.86, 4.75, 7.41, 1.44, 65.52, 21.75, 21.57, 2.80, 29.85, 6.05.79

Paolo Rissone 2013

MARTELLONE Kg 15.88

IACOCCA Antonio	61	Alfieri	11,75	Vercelli	25-Oct-07
RISSONE Paolo	65	Alfieri	11,29	Santhia	19-May-13
CORSO Claudio	78	Raibow Planet	5,08	Santhia	30-Jun-24

Lancio del MARTELLO Kg 7,26

RISSONE Paolo	65	Alfieri	37,58	Asti	22-May-16
IACOCCA Antonio	61	Alfieri	35,65	Vercelli	25-Oct-07
COLASUONNO Angelo	52	Alfieri	33,13	Asti	27-Jul-01
CONDRO' Andrea	44	Alfieri	31,08	Asti	5-Sep-93
CASCARANO Luigi	50	Alfieri	31,02	Asti	15-Jun-96
MAROCCO Luciano	52	Alfieri	28,14	Asti	18-Oct-98
JULITA Ivano	48	Alfieri	26,46	Giaveno	29-May-99
FRACCHIA Giorgio	48	Alfieri	23,94	Giaveno	27-May-95
SARACCO Ezio	61	Alfieri	23,13	Asti	22-May-16
GLORIOSO Gaetano	73	Alfieri	20,49	Borgaretto	16-May-21

PENTATHLON MASTER INDOOR

			punti			
FASSIO Andrea	57	Alfieri	2257	**M45**	Genova	25-Feb-05
GRAZIANO Carlo	56	Alfieri	2251	**M45**	Genova	25-Feb-05
AMERIO Roberto	65	Alfieri	2146	**M45**	Ancona	04-Mar-11

2257 **60hs** 12.46, **lungo** 4.16, **peso** 8.30, **alto** 1.54, **1000** 3.38.88
2251 **60hs** 12.64, **lungo** 4.39, **peso** 9.74, **alto** 1.39, **1000** 3.36.58
2146 **60hs** 9.85, **lungo** 4.76, **peso** 7.90, **alto** 1.45, **1000** Rit

PENTATHLON MASTER

			punti			
MERLO Marco	64	Alfieri	1956	**M45**	Asti	6-Oct-13
ROLFI Piero	70	Alfieri	1899	**M45**	Asti	07-Oct-18
SARACCO Ezio	61	Alfieri	1694	**M45**	Asti	16-Oct-10
DUINO Pasquale	67	Alfieri	1152	**M45**	Asti	6-Oct-13

1956 **lungo** 4.79, **giavell** 18.16, **200m** 26.27, **disco** 17.33, **1500m** 6.17.00
1899 **lungo** 4.23, **giavell** 27.99, **200m** 28.90, **disco** 22.48, **1500m** 6.19.57
1694 **lungo** 3.27, **giavell** 20.46, **200m** 30.7, **disco** 17.06, **1500m** 5.19.0
1152 **lungo** 3.957, **giavell** 15.96, **200m** 30.32, **disco** 12.98, **1500m** 7.12.59

EPTATHLON INDOOR ASSOLUTO

			punti		
ROLFI Piero	70	Alfieri	2100	Padova	14-Jan-18

punti **60m,Lungo, peso7.25,alto,60hs(106),asta,1000**
2100 8.82, 7.65, 1.41, 12.47, 2.80', 3.45.04

DECATHLON ASSOLUTO

		Tabelle assolute	punti			
FRACCHIA Giorgio	48	Alfieri	3518		Asti	14-May-95
ROLFI Piero	70	Alfieri	2932		Santhia	24-Apr-16
VERNA Carlo	60	Alfieri	2749	⌘	Asti	10-Oct-12
SARACCO Ezio	61	Alfieri	2075		Novara	01-May-11
FASSIO Andrea	57	Alfieri	1854		Fossano	26-Apr-15
ASINARI Giorgio	54	Alfieri	1808		Asti	15-May-00
GUGLIELMINETTI Domenico	63	Alfieri	1009	⌘	Asti	31-Oct-20
GIORDANA Roberto	51	Alfieri	845	⌘	Asti	10-Oct-12

punti **100, lungo, peso, alto, 400, 110hs, disco, asta, giavell, 1500**
3518 13.2, 5.05, 9.15, 1.40, 63.7, 21.5, 26.44, 2.90, 35.10, 5.37.9
2932 13.9, 4.41, 7.67, 1.50, 69.7, 22.9, 33.52, 2.50, 29.31, 5.53.9
2749 13.6, 4.86, 7.19, 1.22, 64.5, 0.00, 19.13, 2.30, 27.30, 5.39.3
2075 14.28, 3.72, 7.65, 1.30, 66.53, 0.00, 19.08, 0.00, 21.07, 5.31.11
1854 16.04, 3.73, 6.95, 1.40, 78.07, rit, 23.70, 2.20, 25.92, 6.15.85
1808 14.6, 3.62, 6.57, 1.35, 70.2, RIT, 17.12, NC, 23.56, 5.44.3
1009 15.4, 3.00, 4.99, 0.00, 70.0, 0.0, 9.00, 0.00, 12.69, 5.27.3
845 15.3, 3.22, 5.44, 1.10, 84.4, 0.00, 14.44, 0.00, 15.83, 8.41.5

M47

Metri 50 piani

atleta	anno	società	prestaz	W	località	data
ROLFI Piero	70	Alfieri	7,68		Parma	21-Jan-23

Metri 60 piani

atleta	anno	società	prestaz	W	località	data
BASSI Paolo	68	Alfieri	7,75		Bra	15-Jan-17
MERLO Marco	64	Alfieri	8,02		Ancona	08-Mar-14
AMERIO Roberto	65	Alfieri	8,05		Ancona	08-Mar-14
VIARENGO Giorgio	69	Alfieri	8,14		Ancona	20-Mar-21
VOGLIOTTI Ugo	41	Alfieri	8,17		Torino	1-Apr-89
LI SANTI Giuseppe	68	Alfieri	8,20		Ancona	23-Feb-19
RISSONE Paolo	65	Alfieri	8,64		Aosta	08-Mar-15
POVERO Franco	54	Alfieri	8,69		Bra	8-Feb-09
DE MILANO Giuseppe	51	Alfieri	8,79		Bra	11-Feb-07
ROLFI Piero	70	Alfieri	8,82		Padova	14-Jan-18

Metri 80 piani

atleta	anno	società	prestaz	W	località	data
MERLO Marco	64	Alfieri	10,1		Asti	02-Apr-11
VERNA Carlo	60	Alfieri	10,3		Asti	4-Apr-09
VOGLIOTTI Ugo	41	Alfieri	10,6		Asti	5-Apr-98
FRACCHIA Giorgio	48	Alfieri	10,9		Asti	10-Apr-99
CERRUTI Giovanni	46	Alfieri	11,5		Asti	02-Apr-11
SARACCO Ezio	61	Alfieri	11,79	-1.8	Mondovì	11-Oct-14
SALI Vito	50	Alfieri	12,09	-0.9	Rubiera	15-Sep-19
DE MILANO Giuseppe	51	Alfieri	12,4		Asti	4-Apr-09
FASSIO Andrea	57	Alfieri	12,5		Asti	02-Apr-11
GIORDANA Roberto	51	Alfieri	12,5		Asti	03-Sep-11

Metri 100 piani

atleta	anno	società	prestaz	W	località	data
BASSI Paolo	68	Alfieri	12,23	-0.2	Mondovì	02-Jun-16
FASSIO Valter	55	Alfieri	12,3		Asti	12-Oct-06
MERLO Marco	64	Alfieri	12,55	0.0	Modena	05-Jul-14
VERNA Carlo	60	Alfieri	12,4		Borgaretto	19-May-10
VERNA Carlo	60	Alfieri	12,67		Torino	5-May-07
LI SANTI Giuseppe	68	Alfieri	12,67	+0.3	Borgaretto	16-Jun-18
PORCELLANA Luca	72	Team DLF Asti	13,09		Catania	10-Oct-21
AMERIO Roberto	65	Alfieri	13,16	-2.2	Santhia	13-Jul-14
VOGLIOTTI Ugo	41	Alfieri	13,0		Santhia	28-Jun-97
VIARENGO Giorgio	69	Alfieri	13,0	+0.2	Asti	12-Sep-20
BONIFACIO Gaetano	66	Alfieri	13,32	-1.9	Torino	26-May-18
POVERO Franco	54	Alfieri	13,35		Cattolica	20-Jun-09

100 Yars (91,44 m)

atleta	anno	società	prestaz	W	località	data
SIANO Gaetano	56	Alfieri	13,84		Genova	7-Jun-17
SALI Vito	50	Alfieri	13,99		Genova	7-Jun-17

Metri 150 piani

atleta	anno	società	prestaz	W	località	data
AMERIO Roberto	65	Alfieri	18,1		Villanova	22-Sep-12
VERNA Carlo	60	Alfieri	18,8		Asti	7-Apr-07
LI SANTI Giuseppe	68	Alfieri	19,85	+0.4	Chivasso	15-Apr-18
MERLO Marco	64	Alfieri	19,98	0.0	Asti	2-Apr-16
VOGLIOTTI Ugo	41	Alfieri	19,9		Asti	5-Apr-97
ROLFI Piero	70	Alfieri	21,00	+0.1	Cuneo	08-Sep-19
SARACCO Ezio	61	Alfieri	21,7		Asti	08-Oct-11
CERRUTI Giovanni	46	Alfieri	22,3		Villanova	25-Sep-12
POVERO Francesco	54	Alfieri	22,32	0.0	Asti	2-Apr-16
DE MILANO Giuseppe	51	Alfieri	22,5		Asti	8-Apr-01

Marco Merlo

Vincenzo Ippolito

Metri 200 piani

atleta	anno	società	prestaz	W	località	data
BASSI Paolo	68	Alfieri	25,06		Aosta	21-Jun-15
MERLO Marco	64	Alfieri	25,33	+0.4	Modena	06-Jul-14
BONIFACIO Gaetano	66	Alfieri	25,42	-0.8	Borgaretto	6-Oct-18
VERNA Carlo	60	Alfieri	25,64		Chivasso	10-Jun-07
AMERIO Roberto	65	Alfieri	26,11		San Sebastian	26-Mar-15
LI SANTI Giuseppe	68	Alfieri	26,40	+1.3	Borgaretto	17-Jun-18
CIRONE Antonio	70	Alfieri	27,42	+1.4	Alba	13-Oct-18
SCHIAVONI Gianluca	71	Alfieri	27,55	+0.8	Asti	12-Sep-19
VIARENGO Giorgio	69	Alfieri	27,71	-0.2	Asti	12-Sep-19
FRACCHIA Giorgio	48	Alfieri	27,6		Asti	4-Jul-99
errore di cronometraggio						
MERLO Marco	64	Alfieri	24,64	-2.4	Santhia	22-Jun-14

Metri 250 piani

atleta	anno	società	prestaz	W	località	data
LA BARBERA Roberto	67	Alfieri	32,53		Savona	26-Apr-14
FRACCHIA Giorgio	48	Alfieri	36,1		Santhia	21-Oct-95

Metri 300 piani

atleta	anno	società	prestaz	W	località	data
BONIFACIO Gaetano	66	Alfieri	40,69		Chivasso	15-Apr-17
VERNA Carlo	60	Alfieri	41,2		Asti	5-Apr-08
MERLO Marco	64	Alfieri	42,7		Asti	2-Apr-11
POVERO Franco	54	Alfieri	44,5		Asti	4-Apr-09
FRACCHIA Giorgio	48	Alfieri	44,7		Asti	10-Apr-99
SARACCO Ezio	61	Alfieri	47,5		Asti	2-Apr-11
FASSIO Andrea	57	Alfieri	48,8		Asti	5-Apr-08
ASINARI Giorgio	54	Alfieri	54,8		Asti	5-Apr-08

Metri 600 piani

atleta	anno	società	prestaz	W	località	data
VERNA Carlo	60	Alfieri	1,40,3		Asti	7-Apr-07
ANEDDA Giovanni	56	Alfieri	1,43,7		Asti	7-Apr-07
MUSSO Paolo	60	Alfieri	1,47,0		Asti	7-Apr-07
POVERO Franco	54	Alfieri	1,48,2		Asti	7-Apr-07
CERRATO Domenico	48	Alfieri	1,48,8		Asti	7-Apr-07
SARACCO Ezio	61	Alfieri	1,50,9		Alessandria	1-Oct-11
NETTINI Giuseppe	56	Alfieri	1,58,1		Asti	7-Apr-07

Metri 400 piani

atleta	anno	società	prestaz	W	località	data
BONIFACIO Gaetano	66	Alfieri	56,15		Aosta	17-Jun-17
AMERIO Roberto	65	Alfieri	57,24		Novara	29-Sep-12
BASSI Paolo	68	Alfieri	57,36		Torino	21-May-17
VERNA Carlo	60	Alfieri	57,68		Mondovì	13-May-09
PORCELLANA Luca	72	TEAM DLF ASTI	58,4		Asti	30-Sep-21
MERLO Marco	64	Alfieri	59,58		Santhia	18-May-13
POVERO Franco	54	Alfieri	61,42		Cattolica	20-Jun-09
LI SANTI Giuseppe	68	Alfieri	61,74		Asti	23-Jun-18
FRACCHIA Giorgio	48	Alfieri	62,5		Asti	3-Jul-99
DELL'ANGELO Massimo	70	Atletica Asti 2.2	62,5		Alessandria	4-Jul-20
CIRONE Antonio	70	Alfieri	62,7		Asti	02-Sep-17

Metri 500 piani

atleta	anno	società	prestaz	W	località	data
FRACCHIA Giorgio	48	Alfieri	1,15,6		Asti	8-Apr-95
VERNA Carlo	60	Alfieri	1,17,3		Asti	10-Apr-10
DEMARIA Aldo	43	Brancaleone	1,21,0		Asti	8-Apr-95
BORTOLATO Gianni	45	Brancaleone	1,27,5		Asti	8-Apr-95
CATALDO Domenico	48	Brancaleone	1,27,5		Asti	8-Apr-95
SARACCO Ezio	61	Alfieri	1,30,1		Asti	10-Apr-10
POVERO Franco	54	Alfieri	1,31,1		Asti	16-Apr-05
FURCAS Antonio	45	Brancaleone	1,33,1		Asti	8-Apr-95
BAGAROLO Giuseppe	55	Alfieri	1,34,3		Asti	16-Apr-05
MISCHIATTI Lorenzo	45	Brancaleone	1,34,7		Asti	8-Apr-95
NETTINI Giuseppe	56	Alfieri	1,35,7		Asti	16-Apr-05
TONEL Romeo	58	Alfieri	1,37,5		Asti	10-Apr-10

Metri 800 piani

atleta	anno	società	prestaz	W	località	data
SCASSA Alessandro	77	Brancaleone	2,13,16		Vercelli	15-Jun-24
ANEDDA Giovanni	56	Alfieri	2,16,32		Ancona	2-Mar-07
PORCELLANA Luca	72	DLF	2,16,71		San Biagio Coll	20-Jul-19
IPPOLITO Vincenzo	72	Alfieri	2,17,26		Asti	19-May-19
BONIFACIO Gaetano	66	Alfieri	2,17,39		Asti	19-May-18
RUGGIERO Rosario	59	Mezzaluna	2,17,7		Asti	8-Oct-06
CIMINO Massimo	74	Brancaleone	2,18,18		Mondovì	9-Jun-24
MIERES Mario	54	Alfieri	2,20,46		Alessandria	8-Jul-09
VERNA Carlo	60	Alfieri	2,21,5		Asti	12-May-07
SCOFFONE Pieraldo	59	Brancaleone	2,21,51		Alba	23-Jun-08
CIPOLLA Franco	49	Alfieri	2,22,65		Ostia	1-Oct-06
GUOLO Gianni	61	Alfieri	2,24,13		Novara	30-Sep-12
MUSSO Paolo	60	Alfieri	2,24,20		Chivasso	10-Jun-07
AMATEIS Dario	58	Alfieri	2,27,2		Asti	14-Jun-09
GUGLIELMINETTI Domen	63	Alfieri	2,28,10		Beinasco	18-Sep-22

Metri 1000 piani

atleta	anno	società	prestaz	W	località	data
DI PIETRO Maurizio	69	Brancaleone	2,55,48		Monaco	21-Jul-17
COSTA Giorgio	59	Mezzaluna	2,55,8		Monaco	22-Jul-11
PORCELLANA Luca	72	DLF	2,56,24		Monaco	12-Jul-19
SCASSA Alessandro	77	Brancaleone	2,58,20		Boissano	6-Apr-24
RUGGIERO Rosario	59	Mezzaluna	2,59,1		Asti	02-Apr-11
IPPOLITO Vincenzo	72	Alfieri	2,59,56		Monaco	12-Jul-19
CANTARELLI Massimiliano	66	Brancaleone	3,01,7		Monaco	19-Jul-13
SCOFFONE Pieraldo	59	Brancaleone	3,07,55		Monaco	22-Jul-10
DEMARIA Aldo	43	Brancaleone	3,10,0		Asti	9-Apr-95
MUSSO Paolo	60	Alfieri	3,11,6		Celle	26-Dec-07
PISISTRATO Andrea	71	Alfieri	3,17,27		Monaco	10-Aug-22
SARACCO Ezio	61	Alfieri	3,17,6		Celle	26-Dec-12
FRACCHIA Giorgio	48	Alfieri	3,21,0		Asti	9-Apr-95
POVERO Francesco	54	Alfieri	3,26,45		Ancona	19-Feb-10
GUGLIELMINETTI Domen	63	Alfieri	3,21,30		Monaco	21-Jul-23
FASSIO Andrea	57	Alfieri	3,33,89		Genova	6-Feb-04
GRAZIANO Carlo	56	Alfieri	3,36,58		Genova	25-Feb-05
BERSANO Luigi	56	Alfieri	3,37,4	⌘	Asti	8-Jun-03

Metri 1500

atleta	anno	società	prestaz	W	località	data
COSTA Giorgio	59	Mezzaluna	4,31,15		Ancona	28-Feb-09
RUGGIERO Rosario	59	Mezzaluna	4,33,0		Asti	12-May-07
CIMINO Massimo	74	Brancaleone	4,33,29		Torino	14-May-22
SCASSA Alessandro	77	Brancaleone	4,33,72		Beinasco	19-May-24
DALBEN Gianfranco	43	Brancaleone	4,37,3		Asti	6-Jul-96
FANTETTI Michelangelo	70	Alfieri	4,37,97		Chivasso	10-Jun-23
CIPOLLA Franco	49	Alfieri	4,40,12		Ostia	30-Sep-06
IPPOLITO Vincenzo	72	Alfieri	4,43,17		Chivasso	19-Jun-22
BERTAIA Paolo, 68	68	Brancaleone	4,43,6		Acqui	15-Mar-19
CANTARELLI Massimiliano	66	Brancaleone	4,45,95		Acqui	12-Apr-13
AMATEIS Dario	58	Alfieri	4,50,62		Donnas	04-Jun-11
MUSSO Paolo	60	Alfieri	4,58,2		Asti	12-Apr-08
GUOLO Gianni	61	Alfieri	4,59,75		Asti	07-Oct-12
BOSTICCO Adriano	64	Alfieri	5,01,24		Alba	4-May-13
MISCHIATTI Renzo	45	Alfieri	5,05,5	⌘	Asti	1-Oct-94
ANEDDA Giovanni	56	Alfieri	5,06,84		Bellinzona	23-Sep-09
SARACCO Ezio	61	Alfieri	5,07,89		Novara	08-May-10

Miglio

atleta	anno	società	prestaz	W	località	data
SCASSA Alessandro	77	Brancaleone	4,33,72		Beinasco	19-May-24
RUGGIERO Rosario	59	Mezzaluna	4,52,50		Genova	25-Apr-09
COSTA Giorgio	59	Mezzaluna	5,00,7		Alessandria	8-Mar-08
FANTETTI Michelangelo	70	Alfieri	5,08,6		Asti	05-Oct-23
FARANDA Achille	70	Brancaleone	5,10,0		Genova	28-Apr-18
CANTARELLI Massimiliano	66	Brancaleone	5,11,13		Acqui	04-Apr-13
MUSSO Paolo	60	Alfieri	5,23,8		Asti	3-Oct-09
AMATEIS Dario	58	Alfieri	5,24,3		Asti	3-Oct-09
VICINI Luigi	66	Brancaleone	5,24,53		Acqui	04-Apr-13
CIPOLLA Franco	49	Alfieri	5,27,65		Susa	6-Aug-09
GUGLIELMINETTI Domen	63	Alfieri	5,32,7		Novi	23-Sep-22
SARACCO Ezio	61	Alfieri	5,35,9		Ovada	16-Apr-10
BORIN Claudio	67	Alfieri	5,36,03		Asti	30-Apr-16
GUOLO Gianni	61	Alfieri	5,45,9		Acqui	16-May-19
FRACCHIA Giorgio	48	Alfieri	6,12,0		Seggiano	30-May-01
FRUSCIANTE Elio	58	Alfieri	6,19,80		Asti	30-Apr-16

Metri 2000

atleta	anno	società	prestaz	W	località	data
RUGGIERO Rosario	59	Mezzaluna	6,28,03		Alba	23-Oct-10
AMATEIS Dario	58	Alfieri	6,34,4		Asti	4-Apr-09
AVATANEO Matteo	58	Mezzaluna	6,54,00		Villanova	25-Apr-13
CIPOLLA Franco	49	Alfieri	7,07,5		Asti	17-Apr-04
FURCAS Antonio	45	Brancaleone	7,12,3		Asti	9-Apr-95
BAGAROLO Giuseppe	55	Alfieri	7,13,3		Asti	17-Apr-04
NETTINI Giuseppe	56	Alfieri	7,33,9		Asti	17-Apr-04
FRACCHIA Giorgio	48	Alfieri	7,53,1		Asti	29-Jun-95
RAVIOLA Renzo	55	Alfieri	7,56,2		Asti	8-Apr-06
FERRETTI Salvatore	50	Mezzaluna	8,15,33		Villanova	25-Apr-14
ASINARI Giorgio	54	Alfieri	8,56,52		Alba	25-Oct-08

M47

atleta	anno	società		prestaz	W	località	data
Metri 3000							
COSTA Giorgio	59	Mezzaluna		9,24,36		Alessandria	13-Jul-11
CIPOLLA Franco	49	Brancaleone		9,36,8		Borgaretto	9-Jul-98
CIPOLLA Franco	49	Alfieri		9,49,70		Alessandria	9-Jul-05
RUGGIERO Rosario	59	Mezzaluna		9,52,95		Alba	04-Jul-11
AMATEIS Dario	58	Brancaleone		9,58,3		Acqui	4-Sep-07
CIMINO Massimo	74	Brancaleone		10,03,57		Cairo M	15-Sep-22
NEGRO Riccardo	50	Villanova		10,07,7		Santhia	28-Jun-97
AMATEIS Dario	58	Alfieri		10,09,76		Ancona	27-Feb-09
MUSSO Paolo	60	Alfieri		10,10,47		Cervia	4-Sep-07
RUSSO Francesco	69	Castell'Alfero		10,11,58		Ancona	30-Mar-16
IPPOLITO Vincenzo	72	Alfieri		10,11,80		Alba	10-Apr-20
BRIGNOLIO Gianfranco	55	Mezzaluna		10,14,62		Genova	27-Feb-05
GUOLO Gianni	61	Alfieri		11,07,03		Acqui	18-Sep-12
ANEDDA Giovanni	56	Alfieri		11,07,8		Acqui	31-Aug-09
ALIOTTA Salvatore	74	Alfieri		11,15,45		Padova	26-Feb-22
NETTINI Giuseppe	56	Alfieri		11,39,3		Acqui	4-Sep-07
GUGLIELMINETTI Dom	63	Alfieri		11,58,1		Asti	11-Jun-16
POVERO Francesco	54	Alfieri		12,17,84		Lodi	07-Sep-14
Metri 5000							
CIPOLLA Franco	49	Brancaleone		15,56,6		Borgaretto	5-Jul-98
COSTA Giorgio	59	Mezzaluna		16,09,7		Villanova	7-Sep-06
CIPOLLA Franco	49	Alfieri		16,47,8		Asti	9-Sep-04
RUGGIERO Rosario	59	Mezzaluna		16,54,7		Asti	10-Sep-09
CIMINO Massimo	74	Brancaleone		17,03,36		Borgaretto	15-May-21
FANTETTI Michelangelo	70	Alfieri		17,10,38		Borgaretto	14-May-23
DALBEN Gianfranco	43	Brancaleone		17,10,5		Asti	7-Jul-96
SCOFFONE Pieraldo	59	Brancaleone		17,10,6		Villanova	7-Sep-06
AMATEIS Dario	58	Brancaleone		17,14,0		Villanova	20-Sep-07
IANNIELLO Vittorio	63	Mezzaluna		17,21,86		Modena	04-Jul-14
CANTARELLI Massimil	66	Brancaleone		17,22,91		Alba	01-Sep-17
MUSSO Paolo	60	Alfieri		17,26,0		Villanova	25-Apr-07
MISCHIATTI Lorenzo	45	Alfieri		17,50,0	P	Asti	28-Mar-93
PAVAN Giovanni	35	Alfieri		17,56,40		Verona	14-Jun-86
AMATEIS Dario	58	Alfieri		17,56,8		Asti	10-Sep-09
IPPOLITO Vincenzo	72	Alfieri		18,01,9	P	Asti	31-Mar-19
SARACCO Ezio	61	Alfieri		18,16,1		Asti	10-Sep-09
DE NAPOLI Francesco	59	Alfieri		18,17,0		Biella	12-Jul-16
PACCHIEGA Luciano	43	Alfieri		18,25,2		Asti	24-Jul-99
Metri 10000							
COSTA Giorgio	59	Mezzaluna		33,35,0		Novi	02-Oct-11
AMATEIS Dario	58	Mezzaluna		35,22,5		Villanova	25-May-06
RUGGIERO Rosario	59	Mezzaluna		35,22,7		Villanova	25-May-06
CIPOLLA Franco	49	Alfieri		35,32,5		Asti	9-Oct-04
FARANDA Achille	69	Brancaleone		35,40,6		Asti	07-Apr-18
CIMINO Massimo	74	Brancaleone		35,42,8		Asti	10-Apr-21
MUSSO Paolo	60	Alfieri		35,46,8	P	Asti	31-Mar-07
AGOSTINI Mauro	55	Brancaleone		35,48,54		Villanova	25-Apr-08
MISCHIATTI Lorenzo	45	Alfieri		36,00,0	P	Asti	28-Mar-93
IPPOLITO Vincenzo	72	Alfieri		36,05,0		Alessandria	6-Apr-19
AMATEIS Dario	58	Alfieri		36,44,4		Asti	17-Apr-09
DE NAPOLI Francesco	59	Alfieri		37,31,56		Cuneo	09-Apr-16
REGIS Denis	65	Alfieri		37,39,5		Alessandria	6-Apr-19
FANTETTI Michelangelo	70	Alfieri		37,56,4		Asti	14-Apr-24
SARACCO Ezio	61	Alfieri		38,39,10		Villanova	25-Apr-09
BOSTICCO Adriano, 64		Alfieri		38,41,5		Alessandria	11-Apr-15
3000 siepi							
RUGGIERO Rosario	59	Mezzaluna		10,55,65		Cattolica	20-Jun-09
SCOFFONE Pieraldo	59	Brancaleone		11,21,82		Pavia	18-Jun-06
MUSSO Paolo	60	Alfieri		11,29,4		Asti	2-Sep-07
AMATEIS Dario	58	Brancaleone		12,01,3		Asti	18-Oct-08
GUOLO Gianni	61	Alfieri		12,29,20		Santhia	19-May-13
CASABIANCA Angelo	54	Alfieri		14,52,9		Asti	19-Sep-01
POVERO Francesco	54	Alfieri		15,01,7		Lodi	21-Jul-13
FRACCHIA Giorgio	48	Alfieri		17,19,50		Scheessel	3-Aug-08
Marcia Km 2							
SARACCO Ezio	61	Alfieri		13,38,81		Alba	20-Oct-12
Marcia Km 3							
TURELLO Naldo	55	Brancaleone		23,54,02		Beinasco	17-Sep-22
BERRUTI Massimo	68	Alfieri		24,02,46		Beinasco	17-Sep-22
Marcia Km 5							
SARACCO Ezio	61	Alfieri		30,03,5		Alessandria	06-Oct-12
RAVIOLA Renzo	55	Alfieri		33,23,7		Santhia	30-Sep-11
COLASUONNO Giuseppe	56	Alfieri		34,18,78		Biella	29-Jun-03
FINELLO Paolo	72	Alfieri		35,30,12		Asti	18-May-19
TURELLO Naldo	55	Brancaleone		35,44,39		Mondovì	13-Jun-09
SERRA Gianluca	64	Alfieri		47,26,9		Asti	11-Jun-16
Staffetta 4x100							
Alfieri (Bassi,Amerio,Povero,Merlo)				50,15		Santhia	16-May-15
Brancaleone (Bellone,Galati,Cantarelli,Amandola)				61,3		Asti	22-Sep-11
Staffetta 4x200							
ALFIERI (De Milano, Graziano M, Povero, Amerio)				1,45,79		Ancona	9-Mar-08
Staffetta 100+200+300+400							
Alfieri (Povero,Verna,Amerio,Graziano)				2,10,73		Bologna	12-May-12
Staffetta 4x400							
ALFIERI (Verna,Povero,Fassio V,Amerio)				3,51,45		Ostia	1-Oct-06
Brancaleone (Scassa,Turello,Amateis,Cimino)				5,01,8	M54	Asti	13-Sep-20
Salto TRIPLO							
FASSIO Valter	55	Alfieri		13,00		Milano	30-Jun-07
MOLINARIS Piercarlo	51	Virtus		11,03		Alessandria	27-Jun-98
OMEDE' Giulio	55	Alfieri		10,75		Asti	7-Oct-06
VIARENGO Giorgio	69	Alfieri		10,53	0.0	Asti	19-May-19
VOGLIOTTI Ugo	41	Alfieri		10,21		Torino	1-Apr-89
MOLINARIS Piercarlo	51	Alfieri		9,68	+0.3	Asti	19-May-18
FRACCHIA Giorgio	48	Alfieri		9,63		Asti	10-Oct-98
SARACCO Ezio	61	Alfieri		9,40		Alessandria	06-Jun-15
POVERO Francesco	54	Alfieri		9,07		Lodi	07-Sep-14
DE MILANO Giuseppe	51	Alfieri		9,03		Asti	9-Oct-05
SCARANO Antonio	56	Alfieri		8,74	+0.5	Borgaretto	13-May-23

atleta	anno	società		prestaz	W	località	data
Staffetta 4x1500							
Alfieri (Povero, Raviola, Cipolla, Guolo)				22,56,36		Asti	01-May-16
METRI 60HS (100x9.14)							
AMERIO Roberto	65	Alfieri		10,00		Ancona	09-Mar-13
ROLFI Piero	70	Alfieri		12,02		Bra	29-Jan-17
FASSIO Andrea	57	Alfieri		12,31		Genova	6-Feb-04
GRAZIANO Carlo	56	Alfieri		12,64		Genova	25-Feb-05
METRI 60HS (106x9.14)							
ROLFI Piero	70	Alfieri		11,83		Bra	12-Jan-19
METRI 110hs (100)							
AMERIO Roberto	65	Alfieri		18,54	0.0	Torino	05-Aug-13
FRACCHIA Giorgio	48	Alfieri		20,3		Santhia	28-Jun-97
ROLFI Piero	70	Alfieri		21,09	+0.4	Arezzo	3-Jun-18
DE MILANO Giuseppe	51	Alfieri		21,7		Asti	3-Jul-99
PORCELLANA Luca	72	TEAM DLF ASTI		23,80	-0.6	Arezzo	10-Oct-20
METRI 110hs (106)							
FRACCHIA Giorgio	48	Alfieri		21,5		Asti	14-May-95
ROLFI Piero	70	Alfieri		22,7	-0.8	Santhià	23-Apr-17
METRI 200hs (76)							
AMERIO Roberto	65	Alfieri		28,39		Aosta	21-Jun-15
FRACCHIA Giorgio	48	Alfieri		31,7		Asti	8-Apr-95
DE MILANO Giuseppe	51	Alfieri		32,8		Asti	7-Apr-07
POVERO Francesco	54	Alfieri		35,90		Lodi	07-Sep-14
GUOLO Gianni	61	Alfieri		36,2		Lodi	21-Jul-13
VOGLIOTTI Ugo	41	Alfieri		38,1		Asti	02-Apr-11
FASSIO Andrea	57	Alfieri		40,68	+1.1	Montecassiano	22-Sep-13
METRI 300hs (91)							
DE MILANO Giuseppe	51	Alfieri		52,8		Novara	17-Apr-05
METRI 400hs (91)							
AMERIO Roberto	65	Alfieri		62,07		Torino	08-Aug-13
DE MILANO Giuseppe	51	Alfieri		74,42		Torino	15-May-05

Gianni Guolo

Roberto La Barbera

atleta	anno	società		prestaz	W	località	data
Salto in ALTO							
MOLINARIS Piercarlo	51	Virtus		1,69		Santhia	30-May-98
FASSIO Valter	55	Alfieri		1,69		Ostia	30-Sep-06
MOLINARIS Piercarlo	51	Alfieri		1,60		Cesenatico	27-Sep-03
OMEDE' Giulio	55	Alfieri		1,60		Chivasso	9-Jun-07
PORCELLANA Luca	72	Team DLF		1,60		Asti	13-Sep-20
FASSIO Andrea	57	Alfieri		1,57		Chivasso	2-Jul-05
FRACCHIA Giorgio	48	Alfieri		1,54		Giaveno	29-May-99
VIARENGO Giorgio	69	Alfieri		1,45		Padova	9-Mar-24
ROLFI Piero	70	Alfieri		1,44		Resenburg	30-Jul-17
POVERO Francesco	54	Alfieri		1,42		Genova	25-Feb-05
SARACCO Ezio	61	Alfieri		1,42		Alessandria	26-Mar-11
CARRAI Alessandro	51	Alfieri		1,42		Asti	19-May-19
Salto in LUNGO							
LA BARBERA Roberto	67	Alfieri		6,91	+1.4	Grosseto	07-Jun-19
FASSIO Valter	55	Alfieri		6,06		Novara	3-Sep-06
MOLINARIS Piercarlo	51	Virtus		6,05		Alessandria	27-Jun-98
MOLINARIS Piercarlo	51	Alfieri		5,61		Novara	11-May-03
VOGLIOTTI Ugo	41	Alfieri		5,35		Milano	26-Apr-97
FRACCHIA Giorgio	48	Alfieri		5,05		Asti	14-May-95
VERNA Carlo	60	Alfieri		5,04		Bastia	29-May-11
OMEDE' Giulio	55	Alfieri		4,95		Macerata	7-Oct-07
PORCELLANA Luca	72	Team DLF Asti		4,89		Catania	10-Oct-21
ROLFI Piero	70	Alfieri		4,80	+1.1	Santhià	23-Apr-17
MERLO Marco	64	Alfieri		4,79		Asti	6-Oct-13
SCHIAVONI Gianluca	71	Alfieri		4,69	+0.5	Asti	18-May-19
Salto in LUNGO DA FERMO							
FRACCHIA Giorgio	48	Alfieri		2,51		Santhia	21-Oct-95
ROLFI Piero	70	Alfieri		2,40		Pavia	18-Apr-22
VOGLIOTTI Ugo	41	Alfieri		2,35		Cossato	4-Oct-97
Salto con l'ASTA							
ROLFI Piero	70	Alfieri		3,30		Volpiano	8-Jul-18
FRACCHIA Giorgio	48	Alfieri		2,90		Asti	14-May-95
GROSSO Enrico	53	Alfieri		2,90		Borgaretto	2-Jul-17
IACOCCA Antonio	61	Alfieri		2,60		Asti	24-Oct-10
FASSIO Andrea	57	Alfieri		2,50		Ancona	4-Mar-06
VERNA Carlo	60	Alfieri		2,30	⌘	Asti	10-Nov-12
POVERO Francesco	54	Alfieri		2,10		Ancona	5-Mar-11
GUOLO Gianni	61	Alfieri		1,90		Lodi	21-Jul-13
PORCELLANA Luca	72	Team DLF Asti		1,90		Catania	10-Oct-21
SARACCO Ezio	61	Alfieri		1,53	⌘	Asti	29-Oct-11
Salto TRIPLO DA FERMO							
FRACCHIA Giorgio	48	Alfieri		7,46		Cossato	4-Oct-97
VOGLIOTTI Ugo	41	Alfieri		6,74		Cossato	4-Oct-97

M47

atleta	anno	società		prestaz	W	località	data
Getto del PESO Kg 7,26							
IACOCCA Antonio	61	Alfieri		13,34		Novara	18-Apr-10
SOKOLI Tonin	58	Alfieri		12,89		Alessandria	6-Jul-05
CONDRO' Andrea	44	Alfieri		11,41		Verona	22-Feb-92
LA PADULA Giuseppe	58	Alfieri		11,34		Alessandria	06-Jun-10
JULITA Ivano	48	Alfieri		11,13		Santhia	28-Jun-97
MORINO Giuseppe	32	Alfieri		10,40		Asti	31-May-80
CALOSSO Gianni	32	Alfieri		10,39		Asti	31-May-80
FRACCHIA Giorgio	48	Alfieri		9,88		Peschiera B	21-Jul-95
GRAZIANO Carlo	56	Alfieri		9,74		Genova	25-Feb-05
BASSI Paolo	68	Alfieri		9,65		Santhia	12-Jul-15
Getto del PESO Kg 10							
FRACCHIA Giorgio	48	Alfieri		6,14		Borgosesia	25-Oct-08
ASINARI Giorgio	54	Alfieri		4,86		Biella	26-Oct-08
Getto del PESO Kg 15							
FRACCHIA Giorgio	48	Alfieri		4,72		Borgosesia	25-Oct-08
ASINARI Giorgio	54	Alfieri		3,97		Biella	26-Oct-08
Lancio del DISCO Kg 2							
IACOCCA Antonio	61	Alfieri		41,62		Firenze	20-Sep-09
JULITA Ivano	48	Alfieri		34,10		Santhia	28-Jun-97
SOKOLI Tonin	58	Alfieri		34,00		Asti	30-Apr-05
PAGOTTO Amerigo	56	Castellalfero		33,56		Torino	8-May-05
FASSIO Andrea	57	Alfieri		32,29		Asti	30-Apr-05
ALFERO Guido	51	Alfieri		32,07		Donnas	13-Jul-05
COLASUONNO Angelo	52	Alfieri		30,28		Asti	10-Apr-99
CALOSSO Gianni	32	Alfieri		29,52		Asti	22-Sep-79
FRACCHIA Giorgio	48	Alfieri		28,02		Asti	6-Jul-96
MAROCCO Luciano	52	Alfieri		24,95	⌘	Asti	5-Nov-05
GLORIOSO Gaetano	73	Alfieri		24,44		Borgaretto	15-May-21
SHOTORAMA							
FRACCHIA Giorgio	48	Alfieri		36,21		Borgosesia	25-Oct-08
ASINARI Giorgio	54	Alfieri		28,97		Biella	26-Oct-08
36,21	**kg 5** 9.30, **kg 6** 8.56, **kg 7.26** 7.49, **kg 10** 6.14, **kg 15** 4.72						
28,97	**kg 5** 7.49, **kg 6** 6.58, **kg 7.26** 6.07, **kg 10** 4.86, **kg 15** 3.97						

PENTATHLON ASSOLUTO (Tabella assoluta)			**punti**			
BOSTICCO Adriano	64	Alfieri	1396	**ASS**	Asti	02-Oct-16
POVERO Francesco	54	Alfieri	1272	**ASS**	Asti	02-Oct-16
VERNA Carlo	60	Alfieri	1246	**ASS**	Asti	02-Oct-16
FASSIO Andrea	57	Alfieri	994	**ASS**	Asti	02-Oct-16
1396	**lungo** 3.91, **giavell** 27.34, **200m** 29.9, **disco** 22.50, **1500m** 5.33.8					
1272	**lungo** 4.21, **giavell** 21.40, **200m** 29.3, **disco** 22.64, **1500m** 6.03.13					
1246	**lungo** 4.59, **giavell** 24.69, **200m** 29.7, **disco** 16.25, **1500m** 6.01.8					
994	**lungo** 3.74, **giavell** 25.50, **200m** 32.7, **disco** 22.86, **1500m** 6.29.0					

EPTATHLON MASTER			**punti**			
FASSIO Andrea	57	Alfieri	3126	**M45**	Comacchio	4-Jun-05
punti	**100, lungo, peso, alto, 400, giavell, 1500**					
3126	14.53, 4.45, 8.24, 1.51, 67.75, 31.23, 5.51.13					

DECATHLON MASTER			**punti**			
PORCELLANA Luca	72	Team DLF Asti	4443	**M45**	Catania	10-Oct-21
ROLFI Piero	70	Alfieri	4171	**M45**	Resenburg	30-Jul-17
punti	**100, lungo, peso, alto, 400, 110hs, disco, asta, giavell, 1500**					
4443	13.09. 4.89, 7,18, 1.60, 59.65, 23.53, 19.43, 1.90, 21.59, 5.04.68					
4171	13.86, 4.75, 7.41, 1.44, 65.52, 21.75, 21.57, 2.80, 29.85, 6.05.79					

Thomas Tuti, Andrea Fassio, Davide e Piero Rolfi al decathlon di Regensburg 2017

Carlo Graziano

atleta	anno	società		prestaz	W	località	data
Lancio del GIAVELLOTTO 800gr							
GRAZIANO Carlo	56	Alfieri		45,06		Caorle	19-Jun-04
IACOCCA Antonio	61	Alfieri		40,32		Novara	29-Apr-07
SOKOLI Tonin	58	Alfieri		40,22		Ostia	30-Sep-06
PIAZZA Pierdomenico	59	Alfieri		39,84		Mestre	11-Feb-17
TUBINO Aldo	41	Alfieri		38,60		Santhia	27-Jun-99
FRACCHIA Giorgio	48	Alfieri		38,00		Giaveno	27-May-95
CALOSSO Gianni	32	Alfieri		36,58		Asti	28-May-83
FASSIO Andrea	57	Alfieri		32,02		Borgaretto	10-Jul-04
INGUI Santo	64	Castellalfero		30,02		Asti	09-Jun-12
ROLFI Piero	70	Alfieri		29,85		Resenburg	30-Jul-17
VIARENGO Giorgio	69	Alfieri		28,90		Mantova	14-Oct-18
Lancio del MARTELLO Kg 7,26							
RISSONE Paolo	65	Alfieri		37,58		Asti	22-May-16
COLASUONNO Angelo	52	Alfieri		33,13		Asti	27-Jul-01
CONDRO' Andrea	44	Alfieri		31,08		Asti	5-Sep-93
CASCARANO Luigi	50	Alfieri		29,58		Novara	18-Apr-99
JULITA Ivano	48	Alfieri		26,46		Giaveno	29-May-99
FRACCHIA Giorgio	48	Alfieri		23,94		Giaveno	27-May-95
SARACCO Ezio	61	Alfieri		23,13		Asti	22-May-16
GLORIOSO Gaetano	73	Alfieri		20,49		Borgaretto	16-May-21
FASSIO Andrea	57	Alfieri		18,18	⌘	Asti	29-Aug-15
RUSSO Francesco	69	Castell'Alfero		16,35		Torino	7-May-23
BINELLI Elio	44	Alfieri		13,12		Asti	5-Sep-93
MARTELLONE Kg 15.88							
RISSONE Paolo	65	Alfieri		11,29		Santhia	19-May-13

PENTATHLON MASTER INDOOR			**punti**			
FASSIO Andrea	57	Alfieri	2257	**M45**	Genova	25-Feb-05
GRAZIANO Carlo	56	Alfieri	2251	**M45**	Genova	25-Feb-05
2257	**60hs** 12.46, **lungo** 4.16, **peso** 8.30, **alto** 1.54, **1000** 3.38.88					
2251	**60hs** 12.64, **lungo** 4.39, **peso** 9.74, **alto** 1.39, **1000** 3.36.58					

PENTATHLON MASTER			**punti**			
MERLO Marco	64	Alfieri	1956	**M45**	Asti	6-Oct-13
ROLFI Piero	70	Alfieri	1899	**M45**	Asti	07-Oct-18
SARACCO Ezio	61	Alfieri	1694	**M45**	Asti	16-Oct-10
1956	**lungo** 4.79, **giavell** 18.16, **200m** 26.27, **disco** 17.33, **1500m** 6.17.00					
1899	**lungo** 4.23, **giavell** 27.99, **200m** 28.90, **disco** 22.48, **1500m** 6.19.57					
1694	**lungo** 3.27, **giavell** 20.46, **200m** 30.7, **disco** 17.06, **1500m** 5.19.0					

EPTATHLON INDOOR ASSOLUTO			**punti**		
ROLFI Piero	70	Alfieri	2100	Padova	14-Jan-18
punti	**60m,Lungo, peso7.25,alto,60hs(106),asta,1000**				
2100	8.82, 7.65, 1.41, 12.47, 2.80', 3.45.04				

DECATHLON ASSOLUTO		**Tabelle assolute**	**punti**			
FRACCHIA Giorgio	48	Alfieri	3518		Asti	14-May-95
VERNA Carlo	60	Alfieri	2749	⌘	Asti	10-Oct-12
ROLFI Piero	70	Alfieri	2611	⌘	Alessandria	30-Aug-20
ROLFI Piero	70	Alfieri	2574		Santhià	23-Apr-17
SARACCO Ezio	61	Alfieri	2075		Novara	01-May-11
FASSIO Andrea	57	Alfieri	1854		Fossano	26-Apr-15
ASINARI Giorgio	54	Alfieri	1044	⌘	Asti	13-Nov-10
GUGLIELMINETTI Domenico	63	Alfieri	1009	⌘	Asti	31-Oct-20
GIORDANA Roberto	51	Alfieri	845	⌘	Asti	10-Oct-12
punti	**100, lungo, peso, alto, 400, 110hs, disco, asta, giavell, 1500**					
3518	13.2, 5.05, 9.15, 1.40, 63.7, 21.5, 26.44, 2.90, 35.10, 5.37.9					
2749	13.6, 4.86, 7.19, 1.22, 64.5, 0.00, 19.13, 2.30, 27.30, 5.39.3					
2611	14.0, 4.21, 7.51, 1.36, 67.6, 22.7, 20.83, 3.02, 28.83, 6.25.3					
2574	14.19, 4.80, 7.37, 1.43, 67.24, 22.65, 22.58, 2.80, 28.38, rit					
2075	14.28, 3.72, 7.65, 1.30, 66.53, 0.00, 19.08, 0.00, 21.07, 5.31.11					
1854	16.04, 3.73, 6.95, 1.40, 78.07, rit, 23.70, 2.20, 25.92, 6.15.85					
1044	16.1, 3.41, 5.96, 1.20, 89.1, 0.0, 15.56, 0.0, 18.86, 6.51.8					
1009	15.4, 3.00, 4.99, 0.00, 70.0, 0.0, 9.00, 0.00, 12.69, 5.27.3					
845	15.3, 3.22, 5.44, 1.10, 84.4, 0.00, 14.44, 0.00, 15.83, 8.41.5					

M48

Paolo Bassi 2016

Metri 50 piani

atleta	anno	società	prestaz	W	località	data
ROLFI Piero	70	Alfieri	7,68		Parma	21-Jan-23

Metri 60 piani

atleta	anno	società	prestaz	W	località	data
BASSI Paolo	68	Alfieri	7,75		Bra	15-Jan-17
MERLO Marco	64	Alfieri	8,02		Ancona	08-Mar-14
AMERIO Roberto	65	Alfieri	8,05		Ancona	08-Mar-14
VIARENGO Giorgio	69	Alfieri	8,14		Ancona	20-Mar-21
VOGLIOTTI Ugo	41	Alfieri	8,17		Torino	1-Apr-89
LI SANTI Giuseppe	68	Alfieri	8,20		Ancona	23-Feb-19
RISSONE Paolo	65	Alfieri	8,64		Aosta	08-Mar-15
POVERO Franco	54	Alfieri	8,69		Bra	8-Feb-09
DE MILANO Giuseppe	51	Alfieri	8,79		Bra	11-Feb-07
ROLFI Piero	70	Alfieri	8,82		Padova	14-Jan-18

Metri 80 piani

atleta	anno	società	prestaz	W	località	data
VERNA Carlo	60	Alfieri	10,3		Asti	4-Apr-09
VOGLIOTTI Ugo	41	Alfieri	10,6		Asti	5-Apr-98
FRACCHIA Giorgio	48	Alfieri	10,9		Asti	10-Apr-99
CERRUTI Giovanni	46	Alfieri	11,5		Asti	02-Apr-11
SARACCO Ezio	61	Alfieri	11,79	-1.8	Mondovì	11-Oct-14
SALI Vito	50	Alfieri	12,09	-0.9	Rubiera	15-Sep-19
DE MILANO Giuseppe	51	Alfieri	12,4		Asti	4-Apr-09
FASSIO Andrea	57	Alfieri	12,5		Asti	02-Apr-11
GIORDANA Roberto	51	Alfieri	12,5		Asti	03-Sep-11
ASINARI Giorgio	54	Alfieri	12,7		Asti	5-Apr-08

Metri 100 piani

atleta	anno	società	prestaz	W	località	data
BASSI Paolo	68	Alfieri	12,23	-0.2	Mondovì	02-Jun-16
FASSIO Valter	55	Alfieri	12,3		Asti	12-Oct-06
MERLO Marco	64	Alfieri	12,55	0.0	Modena	05-Jul-14
VERNA Carlo	60	Alfieri	12,4		Borgaretto	19-May-10
LI SANTI Giuseppe	68	Alfieri	12,67	+0.3	Borgaretto	16-Jun-18
PORCELLANA Luca	72	Team DLF Asti	13,09		Catania	10-Oct-21
AMERIO Roberto	65	Alfieri	13,16	-2.2	Santhia	13-Jul-14
VOGLIOTTI Ugo	41	Alfieri	13,0		Santhia	28-Jun-97
VIARENGO Giorgio	69	Alfieri	13,0	+0.2	Asti	12-Sep-20
BONIFACIO Gaetano	66	Alfieri	13,32	-1.9	Torino	26-May-18
POVERO Franco	54	Alfieri	13,35		Cattolica	20-Jun-09

100 Yars (91,44 m)

atleta	anno	società	prestaz	W	località	data
SIANO Gaetano	56	Alfieri	13,84		Genova	7-Jun-17
SALI Vito	50	Alfieri	13,99		Genova	7-Jun-17

Metri 150 piani

atleta	anno	società	prestaz	W	località	data
LI SANTI Giuseppe	68	Alfieri	19,85	+0.4	Chivasso	15-Apr-18
MERLO Marco	64	Alfieri	19,98	0.0	Asti	2-Apr-16
VOGLIOTTI Ugo	41	Alfieri	19,9		Asti	5-Apr-97
ROLFI Piero	70	Alfieri	21,00	+0.1	Cuneo	08-Sep-19
SARACCO Ezio	61	Alfieri	21,7		Asti	08-Oct-11
POVERO Francesco	54	Alfieri	22,32	0.0	Asti	2-Apr-16
CERRUTI Giovanni	46	Alfieri	22,3		Villanova	25-Sep-12
DE MILANO Giuseppe	51	Alfieri	22,5		Asti	8-Apr-01
FRACCHIA Giorgio	48	Alfieri	22,8		Asti	10-Apr-10
SALI Vito	50	Alfieri	23,24	-0.7	Rubiera	15-Sep-19

Metri 200 piani

atleta	anno	società	prestaz	W	località	data
BASSI Paolo	68	Alfieri	25,18	-1.2	Asti	22-May-16
MERLO Marco	64	Alfieri	25,33	+0.4	Modena	06-Jul-14
BONIFACIO Gaetano	66	Alfieri	25,42	-0.8	Borgaretto	6-Oct-18
VERNA Carlo	60	Alfieri	25,5		Novara	27-Apr-08
AMERIO Roberto	65	Alfieri	26,11		San Sebastian	26-Mar-15
LI SANTI Giuseppe	68	Alfieri	26,40	+1.3	Borgaretto	17-Jun-18
CIRONE Antonio	70	Alfieri	27,42	+1.4	Alba	13-Oct-18
SCHIAVONI Gianluca	71	Alfieri	27,55	+0.8	Asti	12-Sep-19
VIARENGO Giorgio	69	Alfieri	27,71	-0.2	Asti	12-Sep-19
FRACCHIA Giorgio	48	Alfieri	27,6		Asti	4-Jul-99
errore di cronometraggio						
MERLO Marco	64	Alfieri	24,64	-2.4	Santhia	22-Jun-14

Metri 300 piani

atleta	anno	società	prestaz	W	località	data
BONIFACIO Gaetano	66	Alfieri	40,69		Chivasso	15-Apr-17
VERNA Carlo	60	Alfieri	41,2		Asti	5-Apr-08
MERLO Marco	64	Alfieri	44,16		Asti	2-Apr-16
POVERO Franco	54	Alfieri	44,5		Asti	4-Apr-09
FRACCHIA Giorgio	48	Alfieri	44,7		Asti	10-Apr-99
SARACCO Ezio	61	Alfieri	47,5		Asti	2-Apr-11
FASSIO Andrea	57	Alfieri	48,8		Asti	5-Apr-08
ASINARI Giorgio	54	Alfieri	54,8		Asti	5-Apr-08

Metri 400 piani

atleta	anno	società	prestaz	W	località	data
BONIFACIO Gaetano	66	Alfieri	56,15		Aosta	17-Jun-17
BASSI Paolo	68	Alfieri	57,36		Torino	21-May-17
AMERIO Roberto	65	Alfieri	57,53		Aosta	20-Jun-15
VERNA Carlo	60	Alfieri	57,68		Mondovì	13-May-09
PORCELLANA Luca	72	TEAM DLF ASTI	58,4		Asti	30-Sep-21
MERLO Marco	64	Alfieri	59,58		Santhia	18-May-13
POVERO Franco	54	Alfieri	61,42		Cattolica	20-Jun-09
LI SANTI Giuseppe	68	Alfieri	61,74		Asti	23-Jun-18
FRACCHIA Giorgio	48	Alfieri	62,5		Asti	3-Jul-99
DELL'ANGELO Massimo	70	Atletica Asti 2.2	62,5		Alessandria	4-Jul-20
CIRONE Antonio	70	Alfieri	63,01		Modena	29-Sep-18
CERRATO Domenico	48	Alfieri	63,7		Villanova	7-Sep-08

Metri 500 piani

atleta	anno	società	prestaz	W	località	data
VERNA Carlo	60	Alfieri	1,17,3		Asti	10-Apr-10
DEMARIA Aldo	43	Brancaleone	1,21,0		Asti	8-Apr-95
BORTOLATO Gianni	45	Brancaleone	1,27,5		Asti	8-Apr-95
SARACCO Ezio	61	Alfieri	1,30,1		Asti	10-Apr-10
POVERO Franco	54	Alfieri	1,31,1		Asti	16-Apr-05
FURCAS Antonio	45	Brancaleone	1,33,1		Asti	8-Apr-95
BAGAROLO Giuseppe	55	Alfieri	1,34,3		Asti	16-Apr-05
MISCHIATTI Lorenzo	45	Brancaleone	1,34,7		Asti	8-Apr-95
NETTINI Giuseppe	56	Alfieri	1,35,7		Asti	16-Apr-05
TONEL Romeo	58	Alfieri	1,37,5		Asti	10-Apr-10
FRACCHIA Giorgio	48	Alfieri	1,39,4		Asti	16-Apr-05

Metri 600 piani

atleta	anno	società	prestaz	W	località	data
ANEDDA Giovanni	56	Alfieri	1,43,7		Asti	7-Apr-07
POVERO Franco	54	Alfieri	1,48,2		Asti	7-Apr-07
CERRATO Domenico	48	Alfieri	1,48,8		Asti	7-Apr-07
SARACCO Ezio	61	Alfieri	1,50,9		Alessandria	1-Oct-11
NETTINI Giuseppe	56	Alfieri	1,58,1		Asti	7-Apr-07

Metri 800 piani

atleta	anno	società	prestaz	W	località	data
ANEDDA Giovanni	56	Alfieri	2,16,32		Ancona	2-Mar-07
BONIFACIO Gaetano	66	Alfieri	2,17,39		Asti	19-May-18
PORCELLANA Luca	72	TEAM DLF	2,17,67		Asti	2-Jul-24
CIMINO Massimo	74	Brancaleone	2,18,18		Mondovì	9-Jun-24
MIERES Mario	54	Alfieri	2,20,46		Alessandria	8-Jul-09
RUGGIERO Rosario	59	Mezzaluna	2,21,2		Asti	04-Sep-10
SCOFFONE Pieraldo	59	Brancaleone	2,21,51		Alba	23-Jun-08
IPPOLITO Vincenzo	72	Alfieri	2,22,03		Borgaretto	8-May-22
CIPOLLA Franco	49	Alfieri	2,22,65		Ostia	1-Oct-06
GUOLO Gianni	61	Alfieri	2,24,13		Novara	30-Sep-12
AMATEIS Dario	58	Alfieri	2,27,2		Asti	14-Jun-09
GUGLIELMINETTI Domen	63	Alfieri	2,28,10		Beinasco	18-Sep-22
CERRATO Domenico	48	Alfieri	2,29,1		Santhia	25-Jun-00
SARACCO Ezio	61	Alfieri	2,30,0		Ovada	30-Apr-10

Metri 1000 piani

atleta	anno	società	prestaz	W	località	data
DI PIETRO Maurizio	69	Brancaleone	2,55,48		Monaco	21-Jul-17
COSTA Giorgio	59	Mezzaluna	2,55,8		Monaco	22-Jul-11
RUGGIERO Rosario	59	Mezzaluna	2,59,1		Asti	02-Apr-11
CANTARELLI Massimil	66	Brancaleone	3,03,45		Monaco	17-Jul-15
PORCELLANA Luca	72	Team DLF	3,00,59		Monaco	12 July 2024
SCOFFONE Pieraldo	59	Brancaleone	3,07,55		Monaco	22-Jul-10
DEMARIA Aldo	43	Brancaleone	3,10,0		Asti	9-Apr-95
ALBERTI Luigi	68	DLF	3,15,50		Monaco	15-Jul-16
BRUNO Gaetano	70	Brancaleone	3,16,96		Monaco	20-Jul-18
PISISTRATO Andrea	71	Alfieri	3,17,27		Monaco	10-Aug-22
SARACCO Ezio	61	Alfieri	3,17,6		Celle	26-Dec-12
GUGLIELMINETTI Domen	63	Alfieri	3,21,30		Monaco	21-Jul-23
POVERO Francesco	54	Alfieri	3,26,45		Ancona	19-Feb-10
GRAZIANO Carlo	56	Alfieri	3,36,58		Genova	25-Feb-05
FASSIO Andrea	57	Alfieri	3,38,88		Genova	25-Feb-05
FRACCHIA Giorgio	48	Alfieri	3,42,2		Pioltello	15-May-02
DE MILANO Giuseppe	51	Alfieri	3,42,41		Genova	25-Feb-05
ASINARI Giorgio	54	Alfieri	3,51,1	⌘	Asti	8-Jun-03
BINELLI Elio	44	Alfieri	4,36,2	⌘	Asti	8-Jun-03

Metri 1500

atleta	anno	società	prestaz	W	località	data
COSTA Giorgio	59	Mezzaluna	4,31,15		Ancona	28-Feb-09
RUGGIERO Rosario	59	Mezzaluna	4,33,0		Asti	12-May-07
CIMINO Massimo	74	Brancaleone	4,33,29		Torino	14-May-22
DALBEN Gianfranco	43	Brancaleone	4,37,3		Asti	6-Jul-96
FANTETTI Michelangelo	70	Alfieri	4,37,97		Chivasso	10-Jun-23
CIPOLLA Franco	49	Alfieri	4,40,12		Ostia	30-Sep-06
IPPOLITO Vincenzo	72	Alfieri	4,43,17		Chivasso	19-Jun-22
BERTAIA Paolo, 68	68	Brancaleone	4,43,6		Acqui	15-Mar-19
CANTARELLI Massimil	66	Brancaleone	4,46,1		Ovada	08-Apr-15
DEMARIA Aldo	43	Brancaleone	4,50,61		Formia	16-Sep-95
AMATEIS Dario	58	Alfieri	4,50,62		Donnas	04-Jun-11
MUSSO Paolo	60	Alfieri	4,58,2		Asti	12-Apr-08
GUOLO Gianni	61	Alfieri	4,59,75		Asti	07-Oct-12
BOSTICCO Adriano	64	Alfieri	5,01,24		Alba	4-May-13
MISCHIATTI Renzo	45	Alfieri	5,05,5	⌘	Asti	1-Oct-94
ANEDDA Giovanni	56	Alfieri	5,06,84		Bellinzona	23-Sep-09

Miglio

atleta	anno	società	prestaz	W	località	data
RUGGIERO Rosario	59	Mezzaluna	4,52,50		Genova	25-Apr-09
COSTA Giorgio	59	Mezzaluna	5,00,7		Alessandria	8-Mar-08
FANTETTI Michelangelo	70	Alfieri	5,08,6		Asti	05-Oct-23
FARANDA Achille	70	Brancaleone	5,10,0		Genova	28-Apr-18
CANTARELLI Massimil	66	Brancaleone	5,17,9		Acqui	16-May-19
MUSSO Paolo	60	Alfieri	5,23,8		Asti	3-Oct-09
AMATEIS Dario	58	Alfieri	5,24,3		Asti	3-Oct-09
CIPOLLA Franco	49	Alfieri	5,27,65		Susa	6-Aug-09
BELLONE Roberto	69	Brancaleone	5,32,2		Acqui	16-May-19
GUGLIELMINETTI Domen	63	Alfieri	5,32,7		Novi	23-Sep-22
SARACCO Ezio	61	Alfieri	5,35,9		Ovada	16-Apr-10
BORIN Claudio	67	Alfieri	5,36,03		Asti	30-Apr-16
GUOLO Gianni	61	Alfieri	5,45,9		Acqui	16-May-19
FRACCHIA Giorgio	48	Alfieri	6,12,0		Seggiano	30-May-01
FRUSCIANTE Elio	58	Alfieri	6,19,80		Asti	30-Apr-16

Metri 2000

atleta	anno	società	prestaz	W	località	data
RUGGIERO Rosario	59	Mezzaluna	6,28,03		Alba	23-Oct-10
AMATEIS Dario	58	Alfieri	6,34,4		Asti	4-Apr-09
AVATANEO Matteo	58	Mezzaluna	6,54,00		Villanova	25-Apr-13
CIPOLLA Franco	49	Alfieri	7,07,5		Asti	17-Apr-04
FURCAS Antonio	45	Brancaleone	7,12,3		Asti	9-Apr-95
BAGAROLO Giuseppe	55	Alfieri	7,13,3		Asti	17-Apr-04
NETTINI Giuseppe	56	Alfieri	7,33,9		Asti	17-Apr-04
RAVIOLA Renzo	55	Alfieri	7,56,2		Asti	8-Apr-06
FERRETTI Salvatore	50	Mezzaluna	8,15,33		Villanova	25-Apr-14
GALATI Antonio	53	Brancaleone	8,20,0		Asti	8-Apr-01
ASINARI Giorgio	54	Alfieri	8,56,52		Alba	25-Oct-08

M48

atleta	anno	società	prestaz	W	località	data
Metri 3000						
COSTA Giorgio	59	Mezzaluna	9,24,36		Alessandria	13-Jul-11
CIPOLLA Franco	49	Brancaleone	9,36,8		Borgaretto	9-Jul-98
CIPOLLA Franco	49	Alfieri	9,49,70		Alessandria	9-Jul-05
RUGGIERO Rosario	59	Mezzaluna	9,52,95		Alba	04-Jul-11
AMATEIS Dario	58	Brancaleone	9,58,3		Acqui	4-Sep-07
CIMINO Massimo	74	Brancaleone	10,03,57		Cairo M	15-Sep-22
AMATEIS Dario	58	Alfieri	10,09,76		Ancona	27-Feb-09
IPPOLITO Vincenzo	72	Alfieri	10,11,80		Alba	10-Apr-20
BRIGNOLIO Gianfranco	55	Mezzaluna	10,14,62		Genova	27-Feb-05
DALBEN Gianfranco	43	Brancaleone	10,14,70		Genova	8-Feb-04
SCOFFONE Pieraldo	59	Brancaleone	10,17,49		Alba	15-Sep-10
FARANDA Achille	69	Brancaleone	10,19,6		Acqui	12-Apr-19
MUSSO Paolo	60	Alfieri	10,37,25		Acqui	18-Sep-12
GUOLO Gianni	61	Alfieri	11,07,03		Acqui	18-Sep-12
ANEDDA Giovanni	56	Alfieri	11,07,8		Acqui	31-Aug-09
ALIOTTA Salvatore	74	Alfieri	11,15,45		Padova	26-Feb-22
NETTINI Giuseppe	56	Alfieri	11,39,3		Acqui	4-Sep-07
GUGLIELMINETTI Dom	63	Alfieri	11,58,1		Asti	11-Jun-16
POVERO Francesco	54	Alfieri	12,17,84		Lodi	07-Sep-14
Metri 5000						
CIPOLLA Franco	49	Brancaleone	15,56,6		Borgaretto	5-Jul-98
COSTA Giorgio	59	Mezzaluna	16,23,53		Donnas	10-Jul-11
CIPOLLA Franco	49	Alfieri	16,47,8		Asti	9-Sep-04
RUGGIERO Rosario	59	Mezzaluna	16,54,7		Asti	10-Sep-09
CIMINO Massimo	74	Brancaleone	17,08,3		Borgaretto	8-May-22
FANTETTI Michelangelo	70	Alfieri	17,10,38		Borgaretto	14-May-23
DALBEN Gianfranco	43	Brancaleone	17,10,5		Asti	7-Jul-96
SCOFFONE Pieraldo	59	Brancaleone	17,13,0		Villanova	20-Sep-07
AMATEIS Dario	58	Brancaleone	17,14,0		Villanova	20-Sep-07
IANNIELLO Vittorio	63	Mezzaluna	17,21,86		Modena	04-Jul-14
CANTARELLI Massimil	66	Brancaleone	17,22,91		Alba	01-Sep-17
MISCHIATTI Lorenzo	45	Alfieri	17,50,0	P	Asti	28-Mar-93
MUSSO Paolo	60	Alfieri	17,52,5		Villanova	12-Sep-08
PAVAN Giovanni	35	Alfieri	17,56,40		Verona	14-Jun-86
AMATEIS Dario	58	Alfieri	17,56,8		Asti	10-Sep-09
SARACCO Ezio	61	Alfieri	18,16,1		Asti	10-Sep-09
DE NAPOLI Francesco	59	Alfieri	18,17,0		Biella	12-Jul-16
PACCHIEGA Luciano	43	Alfieri	18,25,2		Asti	24-Jul-99
REGIS Denis	65	Alfieri	18,29,3		Torino	27-Jun-17
Metri 10000						
COSTA Giorgio	59	Mezzaluna	33,35,0		Novi	02-Oct-11
AMATEIS Dario	58	Mezzaluna	35,22,5		Villanova	25-May-06
CIPOLLA Franco	49	Alfieri	35,32,5		Asti	9-Oct-04
RUGGIERO Rosario	59	Mezzaluna	35,32,8		Asti	28-Apr-11
FARANDA Achille	69	Brancaleone	35,40,6		Asti	07-Apr-18
CIMINO Massimo	74	Brancaleone	35,43,69		Asti	02-Apr-22
AGOSTINI Mauro	55	Brancaleone	35,48,54		Villanova	25-Apr-08
MISCHIATTI Lorenzo	45	Alfieri	36,00,0	P	Asti	28-Mar-93
MUSSO Paolo	60	Alfieri	36,40,9		Biella	28-Sep-08
AMATEIS Dario	58	Alfieri	36,44,4		Asti	17-Apr-09
PANZA Michele	68	Brancaleone	36,46,1		Asti	10-Apr-21
PACCHIEGA Luciano	43	Brancaleone	36,56,4		Caorle	16-Sep-94
DE NAPOLI Francesco	59	Alfieri	37,31,56		Cuneo	09-Apr-16
REGIS Denis	65	Alfieri	37,39,5		Alessandria	6-Apr-19
FANTETTI Michelangelo	70	Alfieri	37,56,4		Asti	14-Apr-24
SARACCO Ezio	61	Alfieri	38,39,10		Villanova	25-Apr-09
BOSTICCO Adriano	64	Alfieri	38,41,5		Alessandria	11-Apr-15
BAGAROLO Giuseppe	55	Alfieri	38,57,0	P	Asti	30-Mar-03
3000 siepi						
RUGGIERO Rosario	59	Mezzaluna	10,55,65		Cattolica	20-Jun-09
SCOFFONE Pieraldo	59	Brancaleone	11,42,31		Mondovì	14-Jun-09
AMATEIS Dario	58	Brancaleone	12,01,3		Asti	18-Oct-08
GUOLO Gianni	61	Alfieri	12,29,20		Santhia	19-May-13
POVERO Francesco	54	Alfieri	15,01,7		Lodi	21-Jul-13
FRACCHIA Giorgio	48	Alfieri	17,19,50		Scheessel	3-Aug-08
Marcia Km 2						
SARACCO Ezio	61	Alfieri	13,38,81		Alba	20-Oct-12
Marcia Km 3						
TURELLO Naldo	55	Brancaleone	23,54,02		Beinasco	17-Sep-22
BERRUTI Massimo	68	Alfieri	24,02,46		Beinasco	17-Sep-22
Marcia Km 5						
SARACCO Ezio	61	Alfieri	30,03,5		Alessandria	06-Oct-12
RAVIOLA Renzo	55	Alfieri	33,23,7		Santhia	30-Sep-11
TURELLO Naldo	55	Brancaleone	35,44,39		Mondovì	13-Jun-09
METRI 60HS (106x9.14)						
ROLFI Piero	70	Alfieri	11,83		Bra	12-Jan-19
METRI 60HS (100x9.14)						
AMERIO Roberto	65	Alfieri	10,00		Ancona	09-Mar-13
FASSIO Andrea	57	Alfieri	12,46		Genova	25-Feb-05
GRAZIANO Carlo	56	Alfieri	12,64		Genova	25-Feb-05
Metri 110 HS (100x9.14)	65					
AMERIO Roberto	65	Alfieri	18,54	0.0	Torino	05-Aug-13
FRACCHIA Giorgio	48	Alfieri	20,3		Santhia	28-Jun-97
ROLFI Piero	70	Alfieri	21,09	+0.4	Arezzo	3-Jun-18
DE MILANO Giuseppe	51	Alfieri	21,7		Asti	3-Jul-99
PORCELLANA Luca	72	TEAM DLF ASTI	23,80	-0.6	Arezzo	10-Oct-20
METRI 110hs (106)						
FRACCHIA Giorgio	48	Alfieri	21,6		Asti	25-May-97
ROLFI Piero	70	Alfieri	22,7	⌘	Asti	30-Oct-20
METRI 200hs (76)						
AMERIO Roberto	65	Alfieri	28,39		Aosta	21-Jun-15
FRACCHIA Giorgio	48	Alfieri	32,5		Asti	28-Sep-96
DE MILANO Giuseppe	51	Alfieri	32,8		Asti	7-Apr-07
POVERO Francesco	54	Alfieri	35,90		Lodi	07-Sep-14
GUOLO Gianni	61	Alfieri	36,2		Lodi	21-Jul-13
VOGLIOTTI Ugo	41	Alfieri	38,1		Asti	02-Apr-11
FASSIO Andrea	57	Alfieri	40,68	+1.1	Montecassiano	22-Sep-13
METRI 300hs (91)						
DE MILANO Giuseppe	51	Alfieri	52,8		Novara	17-Apr-05
METRI 400hs (91)						
AMERIO Roberto	65	Alfieri	62,07		Torino	08-Aug-13
DE MILANO Giuseppe	51	Alfieri	74,42		Torino	15-May-05
Staffetta 4x100						
Alfieri (Bassi,Amerio,Povero,Merlo)			50,15		Santhia	16-May-15
Brancaleone (Bellone,Galati,Cantarelli,Amandola)			61,3		Asti	22-Sep-11
Staffetta 4x200						
ALFIERI (De Milano, Graziano M, Povero, Amerio)			1,45,79		Ancona	9-Mar-08
Staffetta 100+200+300+400						
Alfieri (Povero,Verna,Amerio,Graziano)			2,10,73		Bologna	12-May-12
Staffetta 4x400						
Alfieri (Povero,Amerio,Iudicelli,Merlo)			4,01,29		Santhia	22-Jun-14
Brancaleone (Scassa,Turello,Amateis,Cimino)			5,01,8	M54	Asti	13-Sep-20
Staffetta 4x1500						
Alfieri (Povero, Raviola, Cipolla, Guolo)			22,56,36		Asti	01-May-16

Povero,Amerio,Iudicelli,Merlo
4,01,29 Santhia 2014

atleta	anno	società	prestaz	W	località	data
Marcia Km 2						
SARACCO Ezio	61	Alfieri	13,38,81		Alba	20-Oct-12
Marcia Km 3						
TURELLO Naldo	55	Brancaleone	23,54,02		Beinasco	17-Sep-22
BERRUTI Massimo	68	Alfieri	24,02,46		Beinasco	17-Sep-22
Marcia Km 5						
SARACCO Ezio	61	Alfieri	30,03,5		Alessandria	06-Oct-12
RAVIOLA Renzo	55	Alfieri	33,23,7		Santhia	30-Sep-11
TURELLO Naldo	55	Brancaleone	35,44,39		Mondovì	13-Jun-09
SERRA Gianluca	64	Alfieri	47,26,9		Asti	11-Jun-16
Salto in ALTO						
FASSIO Valter	55	Alfieri	1,69		Ostia	30-Sep-06
MOLINARIS Piercarlo	51	Virtus	1,66		Santhia	26-Jun-99
MOLINARIS Piercarlo	51	Alfieri	1,60		Cesenatico	27-Sep-03
OMEDE' Giulio	55	Alfieri	1,60		Chivasso	9-Jun-07
PORCELLANA Luca	72	Team DLF	1,60		Asti	13-Sep-20
FASSIO Andrea	57	Alfieri	1,57		Chivasso	2-Jul-05
FRACCHIA Giorgio	48	Alfieri	1,54		Giaveno	29-May-99
VIARENGO Giorgio	69	Alfieri	1,45		Padova	9-Mar-24
POVERO Francesco	54	Alfieri	1,42		Genova	25-Feb-05
SARACCO Ezio	61	Alfieri	1,42		Alessandria	26-Mar-11
ROLFI Piero	70	Alfieri	1,42		Aosta	10-Feb-18
CARRAI Alessandro	51	Alfieri	1,42		Asti	19-May-19
Salto in LUNGO						
LA BARBERA Roberto	67	Alfieri	6,91	+1.4	Grosseto	07-Jun-19
FASSIO Valter	55	Alfieri	6,06		Novara	3-Sep-06
MOLINARIS Piercarlo	51	Alfieri	5,61		Novara	11-May-03
VOGLIOTTI Ugo	41	Alfieri	5,35		Milano	26-Apr-97
VERNA Carlo	60	Alfieri	5,04		Bastia	29-May-11
OMEDE' Giulio	55	Alfieri	4,95		Macerata	7-Oct-07
FRACCHIA Giorgio	48	Alfieri	4,90		Asti	25-May-97
PORCELLANA Luca	72	Team DLF Asti	4,89		Catania	10-Oct-21
MERLO Marco	64	Alfieri	4,79		Asti	6-Oct-13
ROLFI Piero	70	Alfieri	4,71		Sanremo	20-Apr-19
SCHIAVONI Gianluca	71	Alfieri	4,69	+0.5	Asti	18-May-19
Salto in LUNGO DA FERMO						
FRACCHIA Giorgio	48	Alfieri	2,50		Cossato	4-Oct-97
ROLFI Piero	70	Alfieri	2,40		Pavia	18-Apr-22
VOGLIOTTI Ugo	41	Alfieri	2,35		Cossato	4-Oct-97
Salto TRIPLO						
FASSIO Valter	55	Alfieri	13,00		Milano	30-Jun-07
OMEDE' Giulio	55	Alfieri	10,75		Asti	7-Oct-06
VIARENGO Giorgio	69	Alfieri	10,53	0.0	Asti	19-May-19
VOGLIOTTI Ugo	41	Alfieri	10,21		Torino	1-Apr-89
MOLINARIS Piercarlo	51	Alfieri	9,68	+0.3	Asti	19-May-18
FRACCHIA Giorgio	48	Alfieri	9,63		Asti	10-Oct-98
SARACCO Ezio	61	Alfieri	9,40		Alessandria	06-Jun-15
POVERO Francesco	54	Alfieri	9,07		Lodi	07-Sep-14
DE MILANO Giuseppe	51	Alfieri	9,03		Asti	9-Oct-05
SCARANO Antonio	56	Alfieri	8,74	+0.5	Borgaretto	13-May-23
Salto TRIPLO DA FERMO						
FRACCHIA Giorgio	48	Alfieri	7,46		Cossato	4-Oct-97
VOGLIOTTI Ugo	41	Alfieri	6,74		Cossato	4-Oct-97
Salto con l'ASTA						
ROLFI Piero	70	Alfieri	3,30		Volpiano	8-Jul-18
GROSSO Enrico	53	Alfieri	2,90		Borgaretto	2-Jul-17
FRACCHIA Giorgio	48	Alfieri	2,80		Ostia	27-Sep-98
IACOCCA Antonio	61	Alfieri	2,60		Asti	24-Oct-10
FASSIO Andrea	57	Alfieri	2,50		Ancona	4-Mar-06
VERNA Carlo	60	Alfieri	2,30	⌘	Asti	10-Nov-12
POVERO Francesco	54	Alfieri	2,10		Ancona	5-Mar-11
GUOLO Gianni	61	Alfieri	1,90		Lodi	21-Jul-13
SARACCO Ezio	61	Alfieri	1,53	⌘	Asti	29-Oct-11
PORCELLANA Luca	72	Team DLF Asti	1,90		Catania	10-Oct-21

M48

Getto del PESO Kg 7,26

atleta	anno	società	prestaz	W	località	data
IACOCCA Antonio	61	Alfieri	13,34		Novara	18-Apr-10
SOKOLI Tonin	58	Alfieri	12,43		Asti	8-Apr-06
CONDRO' Andrea	44	Alfieri	11,41		Verona	22-Feb-92
LA PADULA Giuseppe	58	Alfieri	11,34		Alessandria	06-Jun-10
JULITA Ivano	48	Alfieri	11,13		Santhia	28-Jun-97
MORINO Giuseppe	32	Alfieri	10,40		Asti	31-May-80
CALOSSO Gianni	32	Alfieri	10,39		Asti	31-May-80
GRAZIANO Carlo	56	Alfieri	9,74		Genova	25-Feb-05
RISSONE Paolo	65	Alfieri	9,64		Torino	12-May-19
FRACCHIA Giorgio	48	Alfieri	9,18		Asti	7-Jul-96

Mauro Graziano e Marco Merlo a Borgaretto nel 2012

Getto del PESO Kg 10

FRACCHIA Giorgio	48	Alfieri	6,14	Borgosesia	25-Oct-08
ASINARI Giorgio	54	Alfieri	4,86	Biella	26-Oct-08

Getto del PESO Kg 15

FRACCHIA Giorgio	48	Alfieri	4,72	Borgosesia	25-Oct-08
ASINARI Giorgio	54	Alfieri	3,97	Biella	26-Oct-08

SHOTORAMA

FRACCHIA Giorgio	48	Alfieri	36,21	Borgosesia	25-Oct-08
ASINARI Giorgio	54	Alfieri	28,97	Biella	26-Oct-08

36,21 **kg 5** 9.30, **kg 6** 8.56, **kg 7.26** 7.49, **kg 10** 6.14, **kg 15** 4.72
28,97 **kg 5** 7.49, **kg 6** 6.58, **kg 7.26** 6.07, **kg 10** 4.86, **kg 15** 3.97

PENTATHLON ASSOLUTO (Tabella assoluta)

			punti			
BOSTICCO Adriano	64	Alfieri	1396		Asti	02-Oct-16
POVERO Francesco	54	Alfieri	1272		Asti	02-Oct-16
VERNA Carlo	60	Alfieri	1246		Asti	02-Oct-16
FASSIO Andrea	57	Alfieri	994		Asti	02-Oct-16

1396 **lungo** 3.91, **giavell** 27.34, **200m** 29.9, **disco** 22.50, **1500m** 5.33.8
1272 **lungo** 4.21, **giavell** 21.40, **200m** 29.3, **disco** 22.64, **1500m** 6.03.13
1246 **lungo** 4.59, **giavell** 24.69, **200m** 29.7, **disco** 16.25, **1500m** 6.01.8
994 **lungo** 3.74, **giavell** 25.50, **200m** 32.7, **disco** 22.86, **1500m** 6.29.0

EPTATHLON MASTER

			punti			
FASSIO Andrea	57	Alfieri	3126	**M45**	Comacchio	4-Jun-05

punti **100, lungo, peso, alto, 400, giavell, 1500**
3126 14.53, 4.45, 8.24, 1.51, 67.75, 31.23, 5.51.13

EPTATHLON INDOOR ASSOLUTO

			punti			
ROLFI Piero	70	Alfieri	2100	**M45**	Padova	14-Jan-18

punti **60m,Lungo, peso7.25,alto,60hs(106),asta,1000**
2100 8.82, 7.65, 1.41, 12.47, 2.80, 3.45.04

DECATHLON MASTER

		Tabelle assolute	punti			
PORCELLANA Luca	72	Team DLF Asti	4443	**M45**	Catania	10-Oct-21

4443 13.09. 4.89, 7,18, 1.60, 59.65, 23.53, 19.43, 1.90, 21.59, 5.04.68

ROLFI Piero	70	Alfieri	4160	**M45**	Arezzo	3-Jun-18

4160 13.74, 4.63, 7.98, 1.45, 65.54, 21.09, 19.07, 2.90, 26.04, 6.07.92

Lancio del DISCO Kg 2

atleta	anno	società	prestaz	W	località	data
IACOCCA Antonio	61	Alfieri	41,62		Firenze	20-Sep-09
JULITA Ivano	48	Alfieri	34,10		Santhia	28-Jun-97
PAGOTTO Amerigo	56	Castellalfero	33,56		Torino	8-May-05
FASSIO Andrea	57	Alfieri	32,29		Asti	30-Apr-05
ALFERO Guido	51	Alfieri	32,07		Donnas	13-Jul-05
FRACCHIA Giorgio	48	Alfieri	28,02		Asti	6-Jul-96
CALOSSO Gianni	32	Alfieri	27,58		Asti	15-May-82
MAROCCO Luciano	52	Alfieri	24,95	⌘	Asti	5-Nov-05
GLORIOSO Gaetano	73	Alfieri	24,44		Borgaretto	15-May-21
ROLFI Piero	70	Alfieri	24,13		Donnas	16-Aug-20
POVERO Francesco	54	Alfieri	22,64		Asti	02-Oct-16

Lancio del GIAVELLOTTO 800gr

GRAZIANO Carlo	56	Alfieri	45,06	Caorle	19-Jun-04
SOKOLI Tonin	58	Alfieri	40,22	Ostia	30-Sep-06
PIAZZA Pierdomenico	59	Alfieri	39,84	Mestre	11-Feb-17
TUBINO Aldo	41	Alfieri	38,60	Santhia	27-Jun-99
IACOCCA Antonio	61	Alfieri	37,33	Torino	14-May-11
CALOSSO Gianni	32	Alfieri	36,58	Asti	28-May-83
FRACCHIA Giorgio	48	Alfieri	35,93	Viareggio	19-Jun-98
FASSIO Andrea	57	Alfieri	31,23	Comacchio	4-Jun-05
INGUI Santo	64	Castellalfero	30,02	Asti	09-Jun-12
VIARENGO Giorgio	69	Alfieri	28,90	Mantova	14-Oct-18
ROLFI Piero	70	Alfieri	28,88	Torino	29-Jul-19

Lancio del MARTELLO Kg 7,26

RISSONE Paolo	65	Alfieri	37,58	Asti	22-May-16
COLASUONNO Angelo	52	Alfieri	33,13	Asti	27-Jul-01
CONDRO' Andrea	44	Alfieri	31,08	Asti	5-Sep-93
CASCARANO Luigi	50	Alfieri	29,58	Novara	18-Apr-99
JULITA Ivano	48	Alfieri	26,46	Giaveno	29-May-99
FRACCHIA Giorgio	48	Alfieri	23,24	Giaveno	24-May-97
SARACCO Ezio	61	Alfieri	23,13	Asti	22-May-16
GLORIOSO Gaetano	73	Alfieri	20,49	Borgaretto	16-May-21
FASSIO Andrea	57	Alfieri	18,18	⌘	Asti	29-Aug-15
RUSSO Francesco	69	Castell'Alfero	16,35	Torino	7-May-23
BINELLI Elio	44	Alfieri	13,12	Asti	5-Sep-93

MARTELLONE Kg 15.88

RISSONE Paolo	65	Alfieri	11,29	Santhia	19-May-13

PENTATHLON MASTER INDOOR

			punti			
FASSIO Andrea	57	Alfieri	2257	**M45**	Genova	25-Feb-05
GRAZIANO Carlo	56	Alfieri	2251	**M45**	Genova	25-Feb-05

2257 **60hs** 12.46, **lungo** 4.16, **peso** 8.30, **alto** 1.54, **1000** 3.38.88
2251 **60hs** 12.64, **lungo** 4.39, **peso** 9.74, **alto** 1.39, **1000** 3.36.58

PENTATHLON MASTER

			punti			
MERLO Marco	64	Alfieri	1956	**M45**	Asti	6-Oct-13
ROLFI Piero	70	Alfieri	1899	**M45**	Asti	07-Oct-18
SARACCO Ezio	61	Alfieri	1694	**M45**	Asti	16-Oct-10

1956 **lungo** 4.79, **giavell** 18.16, **200m** 26.27, **disco** 17.33, **1500m** 6.17.00
1899 **lungo** 4.23, **giavell** 27.99, **200m** 28.90, **disco** 22.48, **1500m** 6.19.57
1694 **lungo** 3.27, **giavell** 20.46, **200m** 30.7, **disco** 17.06, **1500m** 5.19.0

DECATHLON ASSOLUTO

		Tabelle assolute	punti			
FRACCHIA Giorgio	48	Alfieri	3105		Asti	25-May-97
VERNA Carlo	60	Alfieri	2749	⌘	Asti	10-Oct-12
ROLFI Piero	70	Alfieri	2611	⌘	Alessandria	30-Aug-20
ROLFI Piero	70	Alfieri	2290		Torino	29-Apr-18
SARACCO Ezio	61	Alfieri	2075		Novara	01-May-11
FASSIO Andrea	57	Alfieri	1854		Fossano	26-Apr-15
ASINARI Giorgio	54	Alfieri	1044	⌘	Asti	13-Nov-10
GUGLIELMINETTI Domenico	63	Alfieri	1009	⌘	Asti	31-Oct-20
GIORDANA Roberto	51	Alfieri	845	⌘	Asti	10-Oct-12

punti **100, lungo, peso, alto, 400, 110hs, disco, asta, giavell, 1500**
3105 13.8, 4.90, 8.51, 1.40, 66.0, 21.6, 21.50, 2.60, 33.10, 5.36.5
2749 13.6, 4.86, 7.19, 1.22, 64.5, 0.00, 19.13, 2.30, 27.30, 5.39.3
2611 14.0, 4.21, 7.51, 1.36, 67.6, 22.7, 20.83, 3.02, 28.83, 6.25.3
2290 14.13, 4.37, 7.14, 1.38, 67.94, Rit, 22.91, 3.00, 26.22, Rit
2075 14.28, 3.72, 7.65, 1.30, 66.53, 0.00, 19.08, 0.00, 21.07, 5.31.11
1854 16.04, 3.73, 6.95, 1.40, 78.07, rit, 23.70, 2.20, 25.92, 6.15.85
1044 16.1, 3.41, 5.96, 1.20, 89.1, 0.0, 15.56, 0.0, 18.86, 6.51.8
1009 15.4, 3.00, 4.99, 0.00, 70.0, 0.0, 9.00, 0.00, 12.69, 5.27.3
845 15.3, 3.22, 5.44, 1.10, 84.4, 0.00, 14.44, 0.00, 15.83, 8.41.5

M49

atleta	anno	società	prestaz	W	località	data
Metri 50 piani						
ROLFI Piero	70	Alfieri	7,68		Parma	21-Jan-23
Metri 60 piani						
BASSI Paolo	68	Alfieri	7,75		Bra	15-Jan-17
MERLO Marco	64	Alfieri	8,02		Ancona	08-Mar-14
AMERIO Roberto	65	Alfieri	8,05		Ancona	08-Mar-14
VIARENGO Giorgio	69	Alfieri	8,14		Ancona	20-Mar-21
LI SANTI Giuseppe	68	Alfieri	8,20		Ancona	23-Feb-19
RISSONE Paolo	65	Alfieri	8,64		Aosta	08-Mar-15
POVERO Franco	54	Alfieri	8,69		Bra	8-Feb-09
DE MILANO Giuseppe	51	Alfieri	8,79		Bra	11-Feb-07
MARENGO Alessandro	58	Alfieri	8,85		Aosta	18-Feb-17
CERRUTI Giovanni	46	Alfieri	8,93		Ancona	05-Mar-11
ROLFI Piero	70	Alfieri	8,93		Bra	30-Jan-21
Metri 80 piani						
VERNA Carlo	60	Alfieri	10,3		Asti	4-Apr-09
VOGLIOTTI Ugo	41	Alfieri	10,6		Asti	5-Apr-98
FRACCHIA Giorgio	48	Alfieri	10,9		Asti	10-Apr-99
CERRUTI Giovanni	46	Alfieri	11,5		Asti	02-Apr-11
SARACCO Ezio	61	Alfieri	11,79	-1.8	Mondovì	11-Oct-14
SALI Vito	50	Alfieri	12,09	-0.9	Rubiera	15-Sep-19
DE MILANO Giuseppe	51	Alfieri	12,4		Asti	4-Apr-09
FASSIO Andrea	57	Alfieri	12,5		Asti	02-Apr-11
GIORDANA Roberto	51	Alfieri	12,5		Asti	03-Sep-11
ASINARI Giorgio	54	Alfieri	12,7		Asti	5-Apr-08
Metri 100 piani						
BASSI Paolo	68	Alfieri	12,37	+1.8	Montecassiano	16-Sep-17
FASSIO Valter	55	Alfieri	12,3		Asti	12-Oct-06
MERLO Marco	64	Alfieri	12,55	0.0	Modena	05-Jul-14
VERNA Carlo	60	Alfieri	12,4		Borgaretto	19-May-10
LI SANTI Giuseppe	68	Alfieri	12,67	+0.3	Borgaretto	16-Jun-18
PORCELLANA Luca	72	Team DLF Asti	13,09		Catania	10-Oct-21
AMERIO Roberto	65	Alfieri	13,16	-2.2	Santhia	13-Jul-14
VOGLIOTTI Ugo	41	Alfieri	13,0		Santhia	28-Jun-97
VIARENGO Giorgio	69	Alfieri	13,0	+0.2	Asti	12-Sep-20
BONIFACIO Gaetano	66	Alfieri	13,32	-1.9	Torino	26-May-18
POVERO Franco	54	Alfieri	13,35		Cattolica	20-Jun-09

Giuseppe Li Santi 2017

atleta	anno	società	prestaz	W	località	data
100 Yars (91,44 m)						
SIANO Gaetano	56	Alfieri	13,84		Genova	7-Jun-17
SALI Vito	50	Alfieri	13,99		Genova	7-Jun-17
Metri 150 piani						
LI SANTI Giuseppe	68	Alfieri	19,85	+0.4	Chivasso	15-Apr-18
MERLO Marco	64	Alfieri	19,98	0.0	Asti	2-Apr-16
VOGLIOTTI Ugo	41	Alfieri	19,9		Asti	5-Apr-97
ROLFI Piero	70	Alfieri	21,00	+0.1	Cuneo	08-Sep-19
SARACCO Ezio	61	Alfieri	21,7		Asti	08-Oct-11
POVERO Francesco	54	Alfieri	22,32	0.0	Asti	2-Apr-16
CERRUTI Giovanni	46	Alfieri	22,3		Villanova	25-Sep-12
DE MILANO Giuseppe	51	Alfieri	22,5		Asti	8-Apr-01
FRACCHIA Giorgio	48	Alfieri	22,8		Asti	10-Apr-10
SALI Vito	50	Alfieri	23,24	-0.7	Rubiera	15-Sep-19
Metri 200 piani						
MERLO Marco	64	Alfieri	25,33	+0.4	Modena	06-Jul-14
BONIFACIO Gaetano	66	Alfieri	25,42	-0.8	Borgaretto	6-Oct-18
BASSI Paolo	68	Alfieri	25,2		Novara	13-May-17
VERNA Carlo	60	Alfieri	25,81		Torino	7-Jun-09
AMERIO Roberto	65	Alfieri	26,11		San Sebastian	26-Mar-15
LI SANTI Giuseppe	68	Alfieri	26,40	+1.3	Borgaretto	17-Jun-18
VIARENGO Giorgio	69	Alfieri	27,71	-0.2	Asti	12-Sep-19
SCHIAVONI Gianluca	71	Atletica Asti 2.2	27,5		Giaveno	11-Jul-20
FRACCHIA Giorgio	48	Alfieri	27,6		Asti	4-Jul-99
POVERO Franco	54	Alfieri	27,90		Mondovì	2-Jun-08
VOGLIOTTI Ugo	41	Alfieri	28,70		Riccione	8-Sep-96
errore di cronometraggio						
MERLO Marco	64	Alfieri	24,64	-2.4	Santhia	22-Jun-14
Metri 300 piani						
BONIFACIO Gaetano	66	Alfieri	40,69		Chivasso	15-Apr-17
VERNA Carlo	60	Alfieri	42,1		Asti	4-Apr-09
MERLO Marco	64	Alfieri	44,16		Asti	2-Apr-16
POVERO Franco	54	Alfieri	44,5		Asti	4-Apr-09
FRACCHIA Giorgio	48	Alfieri	44,7		Asti	10-Apr-99
SARACCO Ezio	61	Alfieri	47,5		Asti	2-Apr-11
FASSIO Andrea	57	Alfieri	48,8		Asti	5-Apr-08
ASINARI Giorgio	54	Alfieri	54,8		Asti	5-Apr-08
Metri 400 piani						
BONIFACIO Gaetano	66	Alfieri	56,15		Aosta	17-Jun-17
BASSI Paolo	68	Alfieri	57,36		Torino	21-May-17
AMERIO Roberto	65	Alfieri	57,53		Aosta	20-Jun-15
VERNA Carlo	60	Alfieri	57,68		Mondovì	13-May-09
PORCELLANA Luca	72	TEAM DLF ASTI	58,4		Asti	30-Sep-21
MERLO Marco	64	Alfieri	59,58		Santhia	18-May-13
POVERO Franco	54	Alfieri	61,42		Cattolica	20-Jun-09
LI SANTI Giuseppe	68	Alfieri	61,74		Asti	23-Jun-18
FRACCHIA Giorgio	48	Alfieri	62,5		Asti	3-Jul-99
DELL'ANGELO Massimo	70	Atletica Asti 2.2	62,5		Alessandria	4-Jul-20
CERRATO Domenico	48	Alfieri	63,7		Villanova	7-Sep-08
SARACCO Ezio	61	Alfieri	64,5		Alessandria	16-Apr-11

atleta	anno	società	prestaz	W	località	data
Metri 600 piani						
ANEDDA Giovanni	56	Alfieri	1,43,7		Asti	7-Apr-07
POVERO Franco	54	Alfieri	1,48,2		Asti	7-Apr-07
Metri 500 piani						
VERNA Carlo	60	Alfieri	1,17,3		Asti	10-Apr-10
DEMARIA Aldo	43	Brancaleone	1,21,0		Asti	8-Apr-95
BORTOLATO Gianni	45	Brancaleone	1,27,5		Asti	8-Apr-95
SARACCO Ezio	61	Alfieri	1,30,1		Asti	10-Apr-10
POVERO Franco	54	Alfieri	1,31,1		Asti	16-Apr-05
FURCAS Antonio	45	Brancaleone	1,33,1		Asti	8-Apr-95
BAGAROLO Giuseppe	55	Alfieri	1,34,3		Asti	16-Apr-05
MISCHIATTI Lorenzo	45	Brancaleone	1,34,7		Asti	8-Apr-95
NETTINI Giuseppe	56	Alfieri	1,35,7		Asti	16-Apr-05
TONEL Romeo	58	Alfieri	1,37,5		Asti	10-Apr-10
FRACCHIA Giorgio	48	Alfieri	1,39,4		Asti	16-Apr-05
Metri 600 piani						
ANEDDA Giovanni	56	Alfieri	1,43,7		Asti	7-Apr-07
POVERO Franco	54	Alfieri	1,48,2		Asti	7-Apr-07
CERRATO Domenico	48	Alfieri	1,48,8		Asti	7-Apr-07
SARACCO Ezio	61	Alfieri	1,50,9		Alessandria	1-Oct-11
NETTINI Giuseppe	56	Alfieri	1,58,1		Asti	7-Apr-07
Metri 800 piani						
ANEDDA Giovanni	56	Alfieri	2,16,32		Ancona	2-Mar-07
BONIFACIO Gaetano	66	Alfieri	2,17,39		Asti	19-May-18
PORCELLANA Luca	72	TEAM DLF	2,17,67		Asti	2-Jul-24
CIMINO Massimo	74	Brancaleone	2,18,18		Mondovì	9-Jun-24
MIERES Mario	54	Alfieri	2,20,46		Alessandria	8-Jul-09
RUGGIERO Rosario	59	Mezzaluna	2,21,2		Asti	04-Sep-10
SCOFFONE Pieraldo	59	Brancaleone	2,21,51		Alba	23-Jun-08
IPPOLITO Vincenzo	72	Alfieri	2,22,03		Borgaretto	8-May-22
CIPOLLA Franco	49	Alfieri	2,22,65		Ostia	1-Oct-06
GUOLO Gianni	61	Alfieri	2,24,13		Novara	30-Sep-12
AMATEIS Dario	58	Alfieri	2,27,2		Asti	14-Jun-09
GUGLIELMINETTI Domen	63	Alfieri	2,28,10		Beinasco	18-Sep-22
CERRATO Domenico	48	Alfieri	2,29,1		Santhia	25-Jun-00
SARACCO Ezio	61	Alfieri	2,30,0		Ovada	30-Apr-10
Metri 1000 piani						
COSTA Giorgio	59	Mezzaluna	2,55,8		Monaco	22-Jul-11
RUGGIERO Rosario	59	Mezzaluna	2,59,1		Asti	02-Apr-11
CANTARELLI Massimil	66	Brancaleone	3,03,45		Monaco	17-Jul-15
PORCELLANA Luca	72	Team DLF	3,00,59		Monaco	12 July 2024
SCOFFONE Pieraldo	59	Brancaleone	3,07,55		Monaco	22-Jul-10
DEMARIA Aldo	43	Brancaleone	3,10,0		Asti	9-Apr-95
PISISTRATO Andrea	71	Alfieri	3,17,27		Monaco	10-Aug-22
SARACCO Ezio	61	Alfieri	3,17,6		Celle	26-Dec-12
ALBERTI Luigi	68	DLF	3,19,21		Monaco	21-Jul-17
GUGLIELMINETTI Domen	63	Alfieri	3,21,30		Monaco	21-Jul-23
POVERO Francesco	54	Alfieri	3,26,45		Ancona	19-Feb-10
GRAZIANO Carlo	56	Alfieri	3,36,58		Genova	25-Feb-05
FRACCHIA Giorgio	48	Alfieri	3,42,2		Pioltello	15-May-02
DE MILANO Giuseppe	51	Alfieri	3,42,41		Genova	25-Feb-05
FASSIO Andrea	57	Alfieri	3,42,51		Ancona	3-Mar-06
ASINARI Giorgio	54	Alfieri	3,51,1	⌘	Asti	8-Jun-03
BINELLI Elio	44	Alfieri	4,36,2	⌘	Asti	8-Jun-03
Miglio						
RUGGIERO Rosario	59	Mezzaluna	4,52,50		Genova	25-Apr-09
COSTA Giorgio	59	Mezzaluna	5,00,7		Alessandria	8-Mar-08
FANTETTI Michelangelo	70	Alfieri	5,08,6		Asti	05-Oct-23
CANTARELLI Massimil	66	Brancaleone	5,17,9		Acqui	16-May-19
MUSSO Paolo	60	Alfieri	5,23,8		Asti	3-Oct-09
AMATEIS Dario	58	Alfieri	5,24,3		Asti	3-Oct-09
CIPOLLA Franco	49	Alfieri	5,27,65		Susa	6-Aug-09
BELLONE Roberto	69	Brancaleone	5,32,2		Acqui	16-May-19
GUGLIELMINETTI Domen	63	Alfieri	5,32,7		Novi	23-Sep-22
PORCELLANA Luca	72	TEAM DLF	5,34,4		Novara	29-Jun-24
SARACCO Ezio	61	Alfieri	5,35,9		Ovada	16-Apr-10
BORIN Fabio	67	Alfieri	5,36,03		Asti	30-Apr-16
GUOLO Gianni	61	Alfieri	5,45,9		Acqui	16-May-19
FRACCHIA Giorgio	48	Alfieri	6,12,0		Seggiano	30-May-01
FRUSCIANTE Elio	58	Alfieri	6,19,80		Asti	30-Apr-16
Metri 1500						
COSTA Giorgio	59	Mezzaluna	4,31,15		Ancona	28-Feb-09
RUGGIERO Rosario	59	Mezzaluna	4,36,56		Ancona	28-Feb-09
DALBEN Gianfranco	43	Brancaleone	4,37,3		Asti	6-Jul-96
FANTETTI Michelangelo	70	Alfieri	4,37,97		Chivasso	10-Jun-23
CIMINO Massimo	74	Brancaleone	4,38,60		Lignano	7-Oct-23
FANTETTI Michelangelo	70	Alfieri	4,38,69		Tivoli	02-Jul-21
CIPOLLA Franco	49	Alfieri	4,40,12		Ostia	30-Sep-06
IPPOLITO Vincenzo	72	Alfieri	4,43,17		Chivasso	19-Jun-22
BERTAIA Paolo, 68	68	Brancaleone	4,43,6		Acqui	15-Mar-19
CANTARELLI Massimil	66	Brancaleone	4,46,1		Ovada	08-Apr-15
AMATEIS Dario	58	Alfieri	4,50,62		Donnas	04-Jun-11
MUSSO Paolo	60	Alfieri	4,59,0	P	Asti	3-Oct-09
GUOLO Gianni	61	Alfieri	4,59,75		Asti	07-Oct-12
BOSTICCO Adriano	64	Alfieri	5,01,24		Alba	4-May-13
MISCHIATTI Renzo	45	Alfieri	5,05,5	⌘	Asti	1-Oct-94
ANEDDA Giovanni	56	Alfieri	5,06,84		Bellinzona	23-Sep-09

Hubert Indra (17), Ezio Saracco (16), Carlo Verna (15)

M49

atleta	anno	società	prestaz	W	località	data
Metri 2000						
RUGGIERO Rosario	59	Mezzaluna	6,28,03		Alba	23-Oct-10
AMATEIS Dario	58	Alfieri	6,34,4		Asti	4-Apr-09
AVATANEO Matteo	58	Mezzaluna	6,54,00		Villanova	25-Apr-13
CIPOLLA Franco	49	Alfieri	7,07,5		Asti	17-Apr-04
FURCAS Antonio	45	Brancaleone	7,12,3		Asti	9-Apr-95
BAGAROLO Giuseppe	55	Alfieri	7,13,3		Asti	17-Apr-04
RAVIOLA Renzo	55	Alfieri	7,56,2		Asti	8-Apr-06
FERRETTI Salvatore	50	Mezzaluna	8,15,33		Villanova	25-Apr-14
ASINARI Giorgio	54	Alfieri	8,56,52		Alba	25-Oct-08
Metri 3000						
COSTA Giorgio	59	Mezzaluna	9,24,36		Alessandria	13-Jul-11
CIPOLLA Franco	49	Brancaleone	9,36,8		Borgaretto	9-Jul-98
CIPOLLA Franco	49	Alfieri	9,49,70		Alessandria	9-Jul-05
RUGGIERO Rosario	59	Mezzaluna	9,52,95		Alba	04-Jul-11
AMATEIS Dario	58	Brancaleone	9,58,3		Acqui	4-Sep-07
AMATEIS Dario	58	Alfieri	10,09,76		Ancona	27-Feb-09
BRIGNOLIO Gianfranco	55	Mezzaluna	10,14,62		Genova	27-Feb-05
DALBEN Gianfranco	43	Brancaleone	10,14,70		Genova	8-Feb-04
SCOFFONE Pieraldo	59	Brancaleone	10,17,49		Alba	15-Sep-10
FARANDA Achille	69	Brancaleone	10,19,6		Acqui	12-Apr-19
BERTAIA Paolo	68	Brancaleone	10,20,70		Alba	01-Sep-18
DEMARIA Aldo	43	Brancaleone	10,24,40		Formia	17-Sep-95
MUSSO Paolo	60	Alfieri	10,37,25		Acqui	18-Sep-12
GUOLO Gianni	61	Alfieri	11,07,03		Acqui	18-Sep-12
ANEDDA Giovanni	56	Alfieri	11,07,8		Acqui	31-Aug-09
NETTINI Giuseppe	56	Alfieri	11,39,3		Acqui	4-Sep-07
GUGLIELMINETTI Dom	63	Alfieri	11,58,1		Asti	11-Jun-16
POVERO Francesco	54	Alfieri	12,17,84		Lodi	07-Sep-14
BORIN Bruno	38	Alfieri	12,47,9		Buggiano	3-Oct-99
CASABIANCA Angelo	54	Alfieri	12,58,0		Cossato	9-Jul-03
Metri 5000						
CIPOLLA Franco	49	Brancaleone	15,56,6		Borgaretto	5-Jul-98
COSTA Giorgio	59	Mezzaluna	16,23,53		Donnas	10-Jul-11
CIPOLLA Franco	49	Alfieri	16,47,8		Asti	9-Sep-04
RUGGIERO Rosario	59	Mezzaluna	16,54,7		Asti	10-Sep-09
FANTETTI Michelangelo	70	Alfieri	17,10,38		Borgaretto	14-May-23
DALBEN Gianfranco	43	Brancaleone	17,10,5		Asti	7-Jul-96
AMATEIS Dario	58	Brancaleone	17,14,0		Villanova	20-Sep-07
IANNIELLO Vittorio	63	Mezzaluna	17,21,86		Modena	04-Jul-14
CANTARELLI Massimil	66	Brancaleone	17,22,91		Alba	01-Sep-17
IMBRIACO Nicola	62	Brancaleone	17,25,74		Saluzzo	18-Jul-12
CIMINO Massimo	74	Brancaleone	17,25,74		Asti	9-Sep-23
PAVAN Giovanni	35	Alfieri	17,56,40		Verona	14-Jun-86
AMATEIS Dario	58	Alfieri	17,56,8		Asti	10-Sep-09
MUSSO Paolo	60	Alfieri	17,59,0		Asti	4-Oct-12
DE NAPOLI Francesco	59	Alfieri	18,17,0		Biella	12-Jul-16
PACCHIEGA Luciano	43	Alfieri	18,25,2		Asti	24-Jul-99
REGIS Denis	65	Alfieri	18,29,3		Torino	27-Jun-17
PISISTRATO Andrea	71	Alfieri	18,37,38		Borgaretto	14-May-23
BOSTICCO Adriano	64	Alfieri	18,42,69		Santhia	19-May-13
Metri 10000						
COSTA Giorgio	59	Mezzaluna	33,35,0		Novi	02-Oct-11
CIPOLLA Franco	49	Alfieri	35,32,5		Asti	9-Oct-04
RUGGIERO Rosario	59	Mezzaluna	35,32,8		Asti	28-Apr-11
AGOSTINI Mauro	55	Brancaleone	35,48,54		Villanova	25-Apr-08
AMATEIS Dario	58	Alfieri	36,34,36		Gravellona	17-Apr-10
CIMINO Massimo	74	Brancaleone	36,37,75		Vercelli	27-Apr-24
PANZA Michele	68	Brancaleone	36,46,1		Asti	10-Apr-21
PACCHIEGA Luciano	43	Brancaleone	36,56,4		Caorle	16-Sep-94
PANZA Michele	68	Brancaleone	37,00,2		Asti	07-Apr-18
AVATANEO Matteo	58	Mezzaluna	37,13,8		Villanova	17-May-07
MUSSO Paolo	60	Alfieri	37,17,79		Gravellona	17-Apr-10
DE NAPOLI Francesco	59	Alfieri	37,31,56		Cuneo	09-Apr-16
MISCHIATTI Lorenzo	45	Alfieri	37,33,0	P	Asti	20-May-94
REGIS Denis	65	Alfieri	37,39,5		Alessandria	6-Apr-19
FANTETTI Michelangelo	70	Alfieri	37,56,4		Asti	14-Apr-24
BOSTICCO Adriano	64	Alfieri	38,41,5		Alessandria	11-Apr-15
BAGAROLO Giuseppe	55	Alfieri	39,12,1	P	Asti	31-Mar-07
PENNA Roberto	73	Alfieri	39,22,52		Asti	02-Apr-22
3000 siepi						
RUGGIERO Rosario	59	Mezzaluna	10,55,65		Cattolica	20-Jun-09
SCOFFONE Pieraldo	59	Brancaleone	11,42,31		Mondovì	14-Jun-09
AMATEIS Dario	58	Brancaleone	12,01,3		Asti	18-Oct-08
GUOLO Gianni	61	Alfieri	12,29,20		Santhia	19-May-13
POVERO Francesco	54	Alfieri	15,01,7		Lodi	21-Jul-13
FRACCHIA Giorgio	48	Alfieri	17,19,50		Scheessel	3-Aug-08
Salto TRIPLO						
FASSIO Valter	55	Alfieri	13,00		Milano	30-Jun-07
OMEDE' Giulio	55	Alfieri	10,75		Asti	7-Oct-06
VIARENGO Giorgio	69	Alfieri	10,53	0.0	Asti	19-May-19
MOLINARIS Piercarlo	51	Alfieri	9,68	+0.3	Asti	19-May-18
FRACCHIA Giorgio	48	Alfieri	9,63		Asti	10-Oct-98
VOGLIOTTI Ugo	41	Alfieri	9,49		Viareggio	20-Jun-98
SARACCO Ezio	61	Alfieri	9,40		Alessandria	06-Jun-15
POVERO Francesco	54	Alfieri	9,07		Lodi	07-Sep-14
DE MILANO Giuseppe	51	Alfieri	9,03		Asti	9-Oct-05
SCARANO Antonio	56	Alfieri	8,74	+0.5	Borgaretto	13-May-23
Salto TRIPLO DA FERMO						
FRACCHIA Giorgio	48	Alfieri	7,46		Cossato	4-Oct-97
VOGLIOTTI Ugo	41	Alfieri	6,74		Cossato	4-Oct-97
Salto con l'ASTA						
ROLFI Piero	70	Alfieri	3,20		Savona	07-Sep-19
GROSSO Enrico	53	Alfieri	2,90		Borgaretto	2-Jul-17
FRACCHIA Giorgio	48	Alfieri	2,80		Ostia	27-Sep-98
IACOCCA Antonio	61	Alfieri	2,60		Asti	24-Oct-10
FASSIO Andrea	57	Alfieri	2,50		Ancona	4-Mar-06
VERNA Carlo	60	Alfieri	2,30	⌘	Asti	10-Nov-12
POVERO Francesco	54	Alfieri	2,10		Ancona	5-Mar-11
GUOLO Gianni	61	Alfieri	1,90		Lodi	21-Jul-13
PORCELLANA Luca	72	Team DLF Asti	1,90		Catania	10-Oct-21
SARACCO Ezio	61	Alfieri	1,53	⌘	Asti	29-Oct-11
Salto in LUNGO DA FERMO						
FRACCHIA Giorgio	48	Alfieri	2,50		Cossato	4-Oct-97
ROLFI Piero	70	Alfieri	2,40		Pavia	18-Apr-22
VOGLIOTTI Ugo	41	Alfieri	2,35		Cossato	4-Oct-97

atleta	anno	società	prestaz	W	località	data
Marcia Km 2						
SARACCO Ezio	61	Alfieri	13,38,81		Alba	20-Oct-12
Marcia Km 3						
TURELLO Naldo	55	Brancaleone	23,54,02		Beinasco	17-Sep-22
BERRUTI Massimo	68	Alfieri	24,02,46		Beinasco	17-Sep-22
Marcia Km 5						
SARACCO Ezio	61	Alfieri	30,03,5		Alessandria	06-Oct-12
RAVIOLA Renzo	55	Alfieri	33,23,7		Santhia	30-Sep-11
TURELLO Naldo	55	Brancaleone	35,44,39		Mondovì	13-Jun-09
SERRA Gianluca	64	Alfieri	47,26,9		Asti	11-Jun-16
METRI 60HS (106x9.14)						
ROLFI Piero	70	Alfieri	11,83		Bra	12-Jan-19
METRI 60HS (100x9.14)						
AMERIO Roberto	65	Alfieri	10,06		Ancona	08-Mar-14
FASSIO Andrea	57	Alfieri	12,63		Ancona	3-Mar-06
GRAZIANO Carlo	56	Alfieri	12,64		Genova	25-Feb-05
METRI 110hs (100)						
AMERIO Roberto	65	Alfieri	19,47	+1.3	Modena	04-Jul-14
FRACCHIA Giorgio	48	Alfieri	20,3		Santhia	28-Jun-97
DE MILANO Giuseppe	51	Alfieri	22,1		Milano	16-Jun-00
PORCELLANA Luca	72	Team DLF Asti	23,53		Catania	10-Oct-21
METRI 110hs (106)						
FRACCHIA Giorgio	48	Alfieri	21,6		Asti	25-May-97
ROLFI Piero	70	Alfieri	22,7	⌘	Asti	30-Oct-20
METRI 200hs (76)						
AMERIO Roberto	65	Alfieri	28,39		Aosta	21-Jun-15
FRACCHIA Giorgio	48	Alfieri	32,6		Asti	5-May-97
DE MILANO Giuseppe	51	Alfieri	32,8		Asti	7-Apr-07
POVERO Francesco	54	Alfieri	35,90		Lodi	07-Sep-14
GUOLO Gianni	61	Alfieri	36,2		Lodi	21-Jul-13
VOGLIOTTI Ugo	41	Alfieri	38,1		Asti	02-Apr-11
FASSIO Andrea	57	Alfieri	40,68	+1.1	Montecassiano	22-Sep-13
METRI 300hs (91)						
DE MILANO Giuseppe	51	Alfieri	52,8		Novara	17-Apr-05
METRI 400hs (91)						
AMERIO Roberto	65	Alfieri	63,62		Modena	04-Jul-14
DE MILANO Giuseppe	51	Alfieri	74,42		Torino	15-May-05
Staffetta 4x100						
Alfieri (Bassi,Amerio,Povero,Merlo)			50,15		Santhia	16-May-15
Brancaleone (Bellone,Galati,Cantarelli,Amandola)			61,3		Asti	22-Sep-11
Staffetta 4x200						
ALFIERI (De Milano, Graziano M, Povero, Amerio)			1,45,79		Ancona	9-Mar-08
Staffetta 100+200+300+400						
Alfieri (Povero,Verna,Amerio,Graziano)			2,10,73		Bologna	12-May-12

Nella foto qui sotto

atleta	anno	società	prestaz	W	località	data
Staffetta 4x400						
Alfieri (Povero,Amerio,Iudicelli,Merlo)			4,01,29		Santhia	22-Jun-14
Brancaleone (Scassa,Turello,Amateis,Cimino)			5,01,8	M54	Asti	13-Sep-20
Staffetta 4x1500						
Alfieri (Povero, Raviola, Cipolla, Guolo)			22,56,36		Asti	01-May-16
Salto in ALTO						
FASSIO Valter	55	Alfieri	1,69		Ostia	30-Sep-06
MOLINARIS Piercarlo	51	Alfieri	1,60		Cesenatico	27-Sep-03
OMEDE' Giulio	55	Alfieri	1,60		Chivasso	9-Jun-07
PORCELLANA Luca	72	Team DLF Asti	1,60		Catania	10-Oct-21
FRACCHIA Giorgio	48	Alfieri	1,54		Giaveno	29-May-99
FASSIO Andrea	57	Alfieri	1,54		Misano	10-Jun-06
VIARENGO Giorgio	69	Alfieri	1,45		Padova	9-Mar-24
POVERO Francesco	54	Alfieri	1,42		Genova	25-Feb-05
SARACCO Ezio	61	Alfieri	1,42		Alessandria	26-Mar-11
CARRAI Alessandro	51	Alfieri	1,42		Asti	19-May-19
Salto in LUNGO						
LA BARBERA Roberto	67	Alfieri	6,91	+1.4	Grosseto	07-Jun-19
FASSIO Valter	55	Alfieri	6,06		Novara	3-Sep-06
MOLINARIS Piercarlo	51	Alfieri	5,61		Novara	11-May-03
VOGLIOTTI Ugo	41	Alfieri	5,35		Milano	26-Apr-97
VERNA Carlo	60	Alfieri	5,04		Bastia	29-May-11
OMEDE' Giulio	55	Alfieri	4,95		Macerata	7-Oct-07
FRACCHIA Giorgio	48	Alfieri	4,90		Asti	25-May-97
PORCELLANA Luca	72	Team DLF Asti	4,89		Catania	10-Oct-21
MERLO Marco	64	Alfieri	4,79		Asti	6-Oct-13
ROLFI Piero	70	Alfieri	4,71		Sanremo	20-Apr-19
POVERO Francesco	54	Alfieri	4,65		Roma	12-Jun-10

M49

Getto del PESO Kg 7,26

atleta	anno	società	prestaz	W	località	data
IACOCCA Antonio	61	Alfieri	13,34		Novara	18-Apr-10
LA PADULA Giuseppe	58	Alfieri	11,34		Alessandria	06-Jun-10
JULITA Ivano	48	Alfieri	11,13		Santhia	28-Jun-97
CONDRO' Andrea	44	Alfieri	11,08		Asti	4-Sep-93
SOKOLI Tonin	58	Alfieri	10,75		Torino	08-May-16
GRAZIANO Carlo	56	Alfieri	9,74		Genova	25-Feb-05
CALOSSO Gianni	32	Alfieri	9,70		Asti	23-May-81
RISSONE Paolo	65	Alfieri	9,64		Torino	12-May-19
ALFERO Guido	51	Virtus	8,89		Mondovì	25-Aug-00
ALFERO Guido	51	Alfieri	8,87		Asti	10-Sep-02
FRACCHIA Giorgio	48	Alfieri	8,84		Asti	5-Apr-97

Getto del PESO Kg 15

atleta	anno	società	prestaz	W	località	data
FRACCHIA Giorgio	48	Alfieri	4,72		Borgosesia	25-Oct-08
ASINARI Giorgio	54	Alfieri	3,97		Biella	26-Oct-08

Getto del PESO Kg 10

atleta	anno	società	prestaz	W	località	data
FRACCHIA Giorgio	48	Alfieri	6,14		Borgosesia	25-Oct-08
ASINARI Giorgio	54	Alfieri	4,86		Biella	26-Oct-08

Lancio del DISCO Kg 2

atleta	anno	società	prestaz	W	località	data
IACOCCA Antonio	61	Alfieri	40,02		Chivasso	27-May-10
JULITA Ivano	48	Alfieri	34,10		Santhia	28-Jun-97
PAGOTTO Amerigo	56	Castellalfero	33,56		Torino	8-May-05
ALFERO Guido	51	Alfieri	32,07		Donnas	13-Jul-05
FASSIO Andrea	57	Alfieri	30,66		Misano	10-Jun-06
CALOSSO Gianni	32	Alfieri	27,58		Asti	15-May-82
FRACCHIA Giorgio	48	Alfieri	26,86		Asti	5-Jul-97
MAROCCO Luciano	52	Alfieri	24,95	⌘	Asti	5-Nov-05
ROLFI Piero	70	Alfieri	24,13		Donnas	16-Aug-20
GLORIOSO Gaetano	73	Alfieri	22,90		Torino	14-May-22
POVERO Francesco	54	Alfieri	22,64		Asti	02-Oct-16

SHOTORAMA

atleta	anno	società	prestaz	W	località	data
FRACCHIA Giorgio	48	Alfieri	36,21		Borgosesia	25-Oct-08
ASINARI Giorgio	54	Alfieri	28,97		Biella	26-Oct-08

36,21 **kg 5** 9.30, **kg 6** 8.56, **kg 7.26** 7.49, **kg 10** 6.14, **kg 15** 4.72
28,97 **kg 5** 7.49, **kg 6** 6.58, **kg 7.26** 6.07, **kg 10** 4.86, **kg 15** 3.97

PENTATHLON ASSOLUTO (Tabella assoluta)

atleta	anno	società	punti		località	data
BOSTICCO Adriano	64	Alfieri	1396	**ASS**	Asti	02-Oct-16
POVERO Francesco	54	Alfieri	1272	**ASS**	Asti	02-Oct-16
VERNA Carlo	60	Alfieri	1246	**ASS**	Asti	02-Oct-16
FASSIO Andrea	57	Alfieri	994	**ASS**	Asti	02-Oct-16

1396 **lungo** 3.91, **giavell** 27.34, **200m** 29.9, **disco** 22.50, **1500m** 5.33.8
1272 **lungo** 4.21, **giavell** 21.40, **200m** 29.3, **disco** 22.64, **1500m** 6.03.13
1246 **lungo** 4.59, **giavell** 24.69, **200m** 29.7, **disco** 16.25, **1500m** 6.01.8
994 **lungo** 3.74, **giavell** 25.50, **200m** 32.7, **disco** 22.86, **1500m** 6.29.0

PENTATHLON MASTER INDOOR

atleta	anno	società	punti		località	data
GRAZIANO Carlo	56	Alfieri	2251	**M45**	Genova	25-Feb-05

2251 **60hs** 12.64, **lungo** 4.39, **peso** 9.74, **alto** 1.39, **1000** 3.36.58

PENTATHLON MASTER

atleta	anno	società	punti		località	data
MERLO Marco	64	Alfieri	1956	**M45**	Asti	6-Oct-13
SARACCO Ezio	61	Alfieri	1694	**M45**	Asti	16-Oct-10

1956 **lungo** 4.79, **giavell** 18.16, **200m** 26.27, **disco** 17.33, **1500m** 6.17.00
1694 **lungo** 3.27, **giavell** 20.46, **200m** 30.7, **disco** 17.06, **1500m** 5.19.0

DECATHLON MASTER

atleta	anno	società	punti		località	data
PORCELLANA Luca	72	Team DLF Asti	4443	**M45**	Catania	10-Oct-21

4443 13.09. 4.89, 7,18, 1.60, 59.65, 23.53, 19.43, 1.90, 21.59, 5.04.68

Roberto La Barbera 2019

Giorgio Viarengo 2019

Lancio del GIAVELLOTTO 800gr

atleta	anno	società	prestaz	W	località	data
GRAZIANO Carlo	56	Alfieri	40,76		Torino	8-May-05
PIAZZA Pierdomenico	59	Alfieri	39,84		Mestre	11-Feb-17
TUBINO Aldo	41	Alfieri	38,60		Santhia	27-Jun-99
IACOCCA Antonio	61	Alfieri	37,33		Torino	14-May-11
CALOSSO Gianni	32	Alfieri	36,58		Asti	28-May-83
FRACCHIA Giorgio	48	Alfieri	35,93		Viareggio	19-Jun-98
FASSIO Andrea	57	Alfieri	30,66		Misano	10-Jun-06
VIARENGO Giorgio	69	Alfieri	28,90		Mantova	14-Oct-18
ROLFI Piero	70	Alfieri	28,88		Torino	29-Jul-19
INGUI' Santo	64	Castell'Alfero	27,47		Asti	1-May-18
BOSTICCO Adriano	64	Alfieri	27,34		Asti	02-Oct-16

Lancio del MARTELLO Kg 7,26

atleta	anno	società	prestaz	W	località	data
RISSONE Paolo	65	Alfieri	37,58		Asti	22-May-16
COLASUONNO Angelo	52	Alfieri	33,13		Asti	27-Jul-01
CONDRO' Andrea	44	Alfieri	31,08		Asti	5-Sep-93
CASCARANO Luigi	50	Alfieri	29,58		Novara	18-Apr-99
JULITA Ivano	48	Alfieri	26,46		Giaveno	29-May-99
FRACCHIA Giorgio	48	Alfieri	23,24		Giaveno	24-May-97
SARACCO Ezio	61	Alfieri	23,13		Asti	22-May-16
GLORIOSO Gaetano	73	Alfieri	18,87		Borgaretto	8-May-22
FASSIO Andrea	57	Alfieri	18,18	⌘	Asti	29-Aug-15
RUSSO Francesco	69	Castell'Alfero	16,35		Torino	7-May-23

MARTELLONE Kg 15.88

atleta	anno	società	prestaz	W	località	data
RISSONE Paolo	65	Alfieri	8,49		Santhia	18-May-14

DECATHLON ASSOLUTO — Tabelle assolute

atleta	anno	società	punti		località	data
FRACCHIA Giorgio	48	Alfieri	3105		Asti	25-May-97
VERNA Carlo	60	Alfieri	2749	⌘	Asti	10-Oct-12
ROLFI Piero	70	Alfieri	2611	⌘	Alessandria	30-Aug-20
SARACCO Ezio	61	Alfieri	2075		Novara	01-May-11
ROLFI Piero	70	Alfieri	2053		Asti	29-Apr-19
FASSIO Andrea	57	Alfieri	1854		Fossano	26-Apr-15
ASINARI Giorgio	54	Alfieri	1044	⌘	Asti	13-Nov-10
GUGLIELMINETTI Domenic	63	Alfieri	1009	⌘	Asti	31-Oct-20
GIORDANA Roberto	51	Alfieri	845	⌘	Asti	10-Oct-12

punti	100, lungo, peso, alto, 400, 110hs, disco, asta, giavell, 1500
3105	13.8, 4.90, 8.51, 1.40, 66.0, 21.6, 21.50, 2.60, 33.10, 5.36.5
2749	13.6, 4.86, 7.19, 1.22, 64.5, 0.00, 19.13, 2.30, 27.30, 5.39.3
2611	14.0, 4.21, 7.51, 1.36, 67.6, 22.7, 20.83, 3.02, 28.83, 6.25.3
2075	14.28, 3.72, 7.65, 1.30, 66.53, 0.00, 19.08, 0.00, 21.07, 5.31.11
2053	14.01, 4.37, 7.46, 1.35, rit, rit, 20.53, 3.00, 24.61, rit
1854	16.04, 3.73, 6.95, 1.40, 78.07, rit, 23.70, 2.20, 25.92, 6.15.85
1044	16.1, 3.41, 5.96, 1.20, 89.1, 0.0, 15.56, 0.0, 18.86, 6.51.8
1009	15.4, 3.00, 4.99, 0.00, 70.0, 0.0, 9.00, 0.00, 12.69, 5.27.3
845	15.3, 3.22, 5.44, 1.10, 84.4, 0.00, 14.44, 0.00, 15.83, 8.41.5

M50

atleta	anno	società		prestaz	W	località	data
Metri 50 piani							
ROLFI Piero	70	Alfieri		7,68		Parma	21-Jan-23
Metri 60 piani							
MERLO Marco	64	Alfieri		8,02		Ancona	08-Mar-14
AMERIO Roberto	65	Alfieri		8,07		Bra	24-Jan-16
VIARENGO Giorgio	69	Alfieri		8,14		Ancona	20-Mar-21
LI SANTI Giuseppe	68	Alfieri		8,20		Ancona	23-Feb-19
RISSONE Paolo	65	Alfieri		8,64		Aosta	08-Mar-15
POVERO Franco	54	Alfieri		8,69		Bra	8-Feb-09
DE MILANO Giuseppe	51	Alfieri		8,79		Bra	11-Feb-07
MARENGO Alessandro	58	Alfieri		8,85		Aosta	18-Feb-17
CERRUTI Giovanni	46	Alfieri		8,93		Ancona	05-Mar-11
ROLFI Piero	70	Alfieri		8,93		Bra	30-Jan-21
Metri 80 piani							
VOGLIOTTI Ugo	41	Alfieri		10,6		Asti	5-Apr-98
FRACCHIA Giorgio	48	Alfieri		10,9		Asti	10-Apr-99
CERRUTI Giovanni	46	Alfieri		11,5		Asti	02-Apr-11
SARACCO Ezio	61	Alfieri		11,79	-1.8	Mondovì	11-Oct-14
SALI Vito	50	Alfieri		12,09	-0.9	Rubiera	15-Sep-19
DE MILANO Giuseppe	51	Alfieri		12,4		Asti	4-Apr-09
FASSIO Andrea	57	Alfieri		12,5		Asti	02-Apr-11
GIORDANA Roberto	51	Alfieri		12,5		Asti	03-Sep-11
ASINARI Giorgio	54	Alfieri		12,7		Asti	5-Apr-08
MAZZETTO Luciano	33	Alfieri		13,4		Asti	03-Sep-11
Metri 100 piani							
FASSIO Valter	55	Alfieri		12,3		Asti	12-Oct-06
MERLO Marco	64	Alfieri		12,55	0.0	Modena	05-Jul-14
VERNA Carlo	60	Alfieri		12,4		Borgaretto	19-May-10
LI SANTI Giuseppe	68	Alfieri		12,67	+0.3	Borgaretto	16-Jun-18
VOGLIOTTI Ugo	41	Alfieri		13,0		Santhia	28-Jun-97
VIARENGO Giorgio	69	Alfieri		13,0	+0.2	Asti	12-Sep-20
BONIFACIO Gaetano	66	Alfieri		13,32	-1.9	Torino	26-May-18
POVERO Franco	54	Alfieri		13,35		Cattolica	20-Jun-09
DELL'ANGELO Massimo	70	Atletica Asti 2.2		13,54	+1.8	Donnas	16-Aug-20
AMERIO Roberto	64	Alfieri		13,57	+0.4	Asti	18-May-19
SARACCO Ezio	61	Alfieri		13,71	-0.7	Santhia	12-Jul-15
100 Yars (91,44 m)							
SIANO Gaetano	56	Alfieri		13,84		Genova	7-Jun-17
SALI Vito	50	Alfieri		13,99		Genova	7-Jun-17
Metri 150 piani							
LI SANTI Giuseppe	68	Alfieri		19,85	+0.4	Chivasso	15-Apr-18
MERLO Marco	64	Alfieri		19,98	0.0	Asti	2-Apr-16
VOGLIOTTI Ugo	41	Alfieri		19,9		Asti	5-Apr-97
SARACCO Ezio	61	Alfieri		21,7		Asti	08-Oct-11
POVERO Francesco	54	Alfieri		22,32	0.0	Asti	2-Apr-16
CERRUTI Giovanni	46	Alfieri		22,3		Villanova	25-Sep-12
DE MILANO Giuseppe	51	Alfieri		22,5		Asti	8-Apr-01
FRACCHIA Giorgio	48	Alfieri		22,8		Asti	10-Apr-10
SALI Vito	50	Alfieri		23,24	-0.7	Rubiera	15-Sep-19
FASSIO Andrea	57	Alfieri		23,2		Asti	10-Apr-10
Metri 200 piani							
MERLO Marco	64	Alfieri		25,33	+0.4	Modena	06-Jul-14
BONIFACIO Gaetano	66	Alfieri		25,42	-0.8	Borgaretto	6-Oct-18
VERNA Carlo	60	Alfieri		25,7		Chivasso	27-May-10
AMERIO Roberto	65	Alfieri		26,11		San Sebastian	26-Mar-15
LI SANTI Giuseppe	68	Alfieri		26,40	+1.3	Borgaretto	17-Jun-18
VIARENGO Giorgio	69	Alfieri		27,71	-0.2	Asti	12-Sep-19
FRACCHIA Giorgio	48	Alfieri		27,6		Asti	4-Jul-99
POVERO Franco	54	Alfieri		27,90		Mondovì	2-Jun-08
VOGLIOTTI Ugo	41	Alfieri		28,70		Riccione	8-Sep-96
DELL'ANGELO Massimo	70	Atletica Asti 2.2		28,5	-0.9	Asti	13-Sep-20
DE MILANO Giuseppe	51	Alfieri		28,77		Ancona	2-Mar-07
errore di cronometraggio							
MERLO Marco	64	Alfieri		24,64	-2.4	Santhia	22-Jun-14
Metri 300 piani							
BONIFACIO Gaetano	66	Alfieri		40,69		Chivasso	15-Apr-17
VERNA Carlo	60	Alfieri		42,6		Asti	2-Apr-11
MERLO Marco	64	Alfieri		44,16		Asti	2-Apr-16
POVERO Franco	54	Alfieri		44,5		Asti	4-Apr-09
FRACCHIA Giorgio	48	Alfieri		44,7		Asti	10-Apr-99
SARACCO Ezio	61	Alfieri		47,5		Asti	2-Apr-11
FASSIO Andrea	57	Alfieri		48,8		Asti	5-Apr-08
ASINARI Giorgio	54	Alfieri		54,8		Asti	5-Apr-08
Metri 400 piani							
BONIFACIO Gaetano	66	Alfieri		56,15		Aosta	17-Jun-17
AMERIO Roberto	65	Alfieri		57,53		Aosta	20-Jun-15
VERNA Carlo	60	Alfieri		58,73		Borgaretto	26-Jun-10
POVERO Franco	54	Alfieri		61,42		Cattolica	20-Jun-09
LI SANTI Giuseppe	68	Alfieri		61,74		Asti	23-Jun-18
FRACCHIA Giorgio	48	Alfieri		62,5		Asti	3-Jul-99
DELL'ANGELO Massimo	70	Atletica Asti 2.2		62,5		Alessandria	4-Jul-20
CERRATO Domenico	48	Alfieri		63,7		Villanova	7-Sep-08
SARACCO Ezio	61	Alfieri		64,5		Alessandria	16-Apr-11
GUGLIELMINETTI Domen	63	Alfieri		65,77		Mondovì	8-Jun-24
IPPOLITO Vincenzo	72	Alfieri		66,12		Vercelli	22-Jun-24
Metri 500 piani							
VERNA Carlo	60	Alfieri		1,17,3		Asti	10-Apr-10
DEMARIA Aldo	43	Brancaleone		1,21,0		Asti	8-Apr-95
BORTOLATO Gianni	45	Brancaleone		1,27,5		Asti	8-Apr-95
POVERO Franco	54	Alfieri		1,31,1		Asti	16-Apr-05
FURCAS Antonio	45	Brancaleone		1,33,1		Asti	8-Apr-95
BAGAROLO Giuseppe	55	Alfieri		1,34,3		Asti	16-Apr-05
MISCHIATTI Lorenzo	45	Brancaleone		1,34,7		Asti	8-Apr-95
TONEL Romeo	58	Alfieri		1,37,5		Asti	10-Apr-10
FERRARI Aldo	34	Brancaleone		1,38,4		Asti	8-Apr-95
NETTINI Giuuseppe	56	Alfieri		1,38,7		Asti	10-Apr-10
FRACCHIA Giorgio	48	Alfieri		1,39,4		Asti	16-Apr-05
Metri 2000							
RUGGIERO Rosario	59	Mezzaluna		6,28,03		Alba	23-Oct-10
AMATEIS Dario	58	Alfieri		6,34,4		Asti	4-Apr-09
AVATANEO Matteo	58	Mezzaluna		6,54,00		Villanova	25-Apr-13
CIPOLLA Franco	49	Alfieri		7,07,5		Asti	17-Apr-04
FURCAS Antonio	45	Brancaleone		7,12,3		Asti	9-Apr-95
RAVIOLA Renzo	55	Alfieri		7,56,2		Asti	8-Apr-06
FERRETTI Salvatore	50	Mezzaluna		8,15,33		Villanova	25-Apr-14
ASINARI Giorgio	54	Alfieri		8,56,52		Alba	25-Oct-08

atleta	anno	società		prestaz	W	località	data
Metri 600 piani							
ANEDDA Giovanni	56	Alfieri		1,43,7		Asti	7-Apr-07
POVERO Franco	54	Alfieri		1,48,2		Asti	7-Apr-07
CERRATO Domenico	48	Alfieri		1,48,8		Asti	7-Apr-07
SARACCO Ezio	61	Alfieri		1,50,9		Alessandria	1-Oct-11
NETTINI Giuseppe	56	Alfieri		1,58,1		Asti	7-Apr-07
Metri 800 piani							
ANEDDA Giovanni	56	Alfieri		2,16,32		Ancona	2-Mar-07
BONIFACIO Gaetano	66	Alfieri		2,17,39		Asti	19-May-18
PORCELLANA Luca	72	TEAM DLF		2,17,67		Asti	2-Jul-24
CIMINO Massimo	74	Brancaleone		2,18,18		Mondovì	9-Jun-24
MIERES Mario	54	Alfieri		2,20,46		Alessandria	8-Jul-09
RUGGIERO Rosario	59	Mezzaluna		2,21,2		Asti	04-Sep-10
IPPOLITO Vincenzo	72	Alfieri		2,22,03		Borgaretto	8-May-22
CIPOLLA Franco	49	Alfieri		2,22,65		Ostia	1-Oct-06
GUOLO Gianni	61	Alfieri		2,24,13		Novara	30-Sep-12
AMATEIS Dario	58	Alfieri		2,27,2		Asti	14-Jun-09
GUGLIELMINETTI Domen	63	Alfieri		2,28,10		Beinasco	18-Sep-22
CERRATO Domenico	48	Alfieri		2,29,1		Santhia	25-Jun-00
MUSSO Paolo	60	Alfieri		2,33,6		Asti	6-Sep-11

Giuseppe Nettini e Ivano Julita

atleta	anno	società		prestaz	W	località	data
Metri 1000 piani							
COSTA Giorgio	59	Mezzaluna		2,55,8		Monaco	22-Jul-11
RUGGIERO Rosario	59	Mezzaluna		2,59,1		Asti	02-Apr-11
PORCELLANA Luca	72	Team DLF		3,00,59		Monaco	12 July 2024
CANTARELLI Massimil	66	Brancaleone		3,05,16		Monaco	21-Jul-17
SCOFFONE Pieraldo	59	Brancaleone		3,07,55		Monaco	22-Jul-10
DEMARIA Aldo	43	Brancaleone		3,10,0		Asti	9-Apr-95
PISISTRATO Andrea	71	Alfieri		3,17,27		Monaco	10-Aug-22
SARACCO Ezio	61	Alfieri		3,17,6		Celle	26-Dec-12
GUGLIELMINETTI Domen	63	Alfieri		3,21,30		Monaco	21-Jul-23
ALBERTI Luigi	40	DLF		3,23,74		Monaco	12-Jul-19
POVERO Francesco	54	Alfieri		3,26,45		Ancona	19-Feb-10
FRACCHIA Giorgio	48	Alfieri		3,42,2		Pioltello	15-May-02
DE MILANO Giuseppe	51	Alfieri		3,42,41		Genova	25-Feb-05
FASSIO Andrea	57	Alfieri		3,44,78		Ancona	8-Mar-08
ASINARI Giorgio	54	Alfieri		4,16,22		Celle	23-Nov-08
BINELLI Elio	44	Alfieri		4,36,2	⌘	Asti	8-Jun-03
Miglio							
RUGGIERO Rosario	59	Mezzaluna		4,52,50		Genova	25-Apr-09
FANTETTI Michelangelo	70	Alfieri		5,08,6		Asti	05-Oct-23
CANTARELLI Massimil	66	Brancaleone		5,17,9		Acqui	16-May-19
AMATEIS Dario	58	Alfieri		5,24,3		Asti	3-Oct-09
CIPOLLA Franco	49	Alfieri		5,27,65		Susa	6-Aug-09
BELLONE Roberto	69	Brancaleone		5,32,2		Acqui	16-May-19
GUGLIELMINETTI Domen	63	Alfieri		5,32,7		Novi	23-Sep-22
PORCELLANA Luca	72	TEAM DLF		5,34,4		Novara	29-Jun-24
PANZA Michele	68	Brancaleone		5,42,1		Asti	05-Oct-23
GUOLO Gianni	61	Alfieri		5,45,9		Acqui	16-May-19
BORIN Fabio	67	Alfieri		6,05,4		Asti	05-Oct-23
FRACCHIA Giorgio	48	Alfieri		6,12,0		Seggiano	30-May-01
FRUSCIANTE Elio	58	Alfieri		6,19,80		Asti	30-Apr-16
NETTINI Giuseppe	56	Alfieri		6,21,7		Ovada	16-Apr-10
ASINARI Giorgio	54	Alfieri		7,04,7		Asti	3-Oct-09
Metri 1500							
COSTA Giorgio	59	Mezzaluna		4,31,15		Ancona	28-Feb-09
RUGGIERO Rosario	59	Mezzaluna		4,36,56		Ancona	28-Feb-09
DALBEN Gianfranco	43	Brancaleone		4,37,3		Asti	6-Jul-96
FANTETTI Michelangelo	70	Alfieri		4,37,97		Chivasso	10-Jun-23
CIPOLLA Franco	49	Alfieri		4,40,12		Ostia	30-Sep-06
CIMINO Massimo	74	Brancaleone		4,40,17		Beinasco	19-May-24
IPPOLITO Vincenzo	72	Alfieri		4,43,17		Chivasso	19-Jun-22
BERTAIA Paolo, 68	68	Brancaleone		4,43,6		Acqui	15-Mar-19
DEMARIA Aldo	43	Brancaleone		4,50,61		Formia	16-Sep-95
AMATEIS Dario	58	Alfieri		4,50,62		Donnas	04-Jun-11
GUOLO Gianni	61	Alfieri		4,59,75		Asti	07-Oct-12
MUSSO Paolo	60	Alfieri		5,00,2		Asti	22-Sep-11
ANEDDA Giovanni	56	Alfieri		5,06,84		Bellinzona	23-Sep-09
SARACCO Ezio	61	Alfieri		5,07,95		Borgaretto	7-Jul-12
GUGLIELMINETTI Domen	63	Alfieri		5,09,17		Pistoia	21-Oct-23
BONIFACIO Gaetano	66	Alfieri		5,12,34		Torino	2-Aug-19
Metri 3000							
COSTA Giorgio	59	Mezzaluna		9,24,36		Alessandria	13-Jul-11
CIPOLLA Franco	49	Alfieri		9,49,70		Alessandria	9-Jul-05
RUGGIERO Rosario	59	Mezzaluna		9,52,95		Alba	04-Jul-11
AMATEIS Dario	58	Brancaleone		10,03,94		Alessandria	8-Jun-08
AMATEIS Dario	58	Alfieri		10,09,76		Ancona	27-Feb-09
BRIGNOLIO Gianfranco	55	Mezzaluna		10,14,62		Genova	27-Feb-05
DALBEN Gianfranco	43	Brancaleone		10,14,70		Genova	8-Feb-04
SCOFFONE Pieraldo	59	Brancaleone		10,17,49		Alba	15-Sep-10
BERTAIA Paolo	68	Brancaleone		10,20,70		Alba	01-Sep-18
DEMARIA Aldo	43	Brancaleone		10,24,40		Formia	17-Sep-95
IANNIELLO Vittorio	63	Mezzaluna		10,25,26		Ancona	7-Mar-14
MUSSO Paolo	60	Alfieri		10,37,25		Acqui	18-Sep-12
GUOLO Gianni	61	Alfieri		11,07,03		Acqui	18-Sep-12
ANEDDA Giovanni	56	Alfieri		11,07,8		Acqui	31-Aug-09
NETTINI Giuseppe	56	Alfieri		11,39,3		Acqui	4-Sep-07
GUGLIELMINETTI Dom	63	Alfieri		11,58,1		Asti	11-Jun-16
POVERO Francesco	54	Alfieri		12,17,84		Lodi	07-Sep-14
BORIN Bruno	38	Alfieri		12,47,9		Buggiano	3-Oct-99
CASABIANCA Angelo	54	Alfieri		13,01,96		Genova	8-Feb-04

M50

atleta	anno	società		prestaz	W	località	data
3000 siepi							
RUGGIERO Rosario	59	Mezzaluna		10,55,65		Cattolica	20-Jun-09
SCOFFONE Pieraldo	59	Brancaleone		11,42,31		Mondovì	14-Jun-09
AMATEIS Dario	58	Brancaleone		12,01,3		Asti	18-Oct-08
GUOLO Gianni	61	Alfieri		12,29,20		Santhia	19-May-13
POVERO Francesco	54	Alfieri		15,01,7		Lodi	21-Jul-13
FRACCHIA Giorgio	48	Alfieri		17,19,50		Scheessel	3-Aug-08
Marcia Km 2							
SARACCO Ezio	61	Alfieri		13,38,81		Alba	20-Oct-12
Marcia Km 3							
TURELLO Naldo	55	Brancaleone		23,54,02		Beinasco	17-Sep-22
BERRUTI Massimo	68	Alfieri		24,02,46		Beinasco	17-Sep-22
Marcia Km 5							
SARACCO Ezio	61	Alfieri		30,03,5		Alessandria	06-Oct-12
RAVIOLA Renzo	55	Alfieri		33,23,7		Santhia	30-Sep-11
TURELLO Naldo	55	Brancaleone		35,44,39		Mondovì	13-Jun-09
SERRA Gianluca	64	Alfieri		47,26,9		Asti	11-Jun-16
Metri 5000							
CIPOLLA Franco	49	Brancaleone		16,11,0		Milano	9-May-99
COSTA Giorgio	59	Mezzaluna		16,23,53		Donnas	10-Jul-11
RUGGIERO Rosario	59	Mezzaluna		16,54,7		Asti	10-Sep-09
CIPOLLA Franco	49	Alfieri		16,47,8		Asti	9-Sep-04
FANTETTI Michelangelo	70	Alfieri		17,10,38		Borgaretto	14-May-23
DALBEN Gianfranco	43	Brancaleone		17,10,5		Asti	7-Jul-96
IANNIELLO Vittorio	63	Mezzaluna		17,21,86		Modena	04-Jul-14
CANTARELLI Massimil	66	Brancaleone		17,22,91		Alba	01-Sep-17
IMBRIACO Nicola	62	Brancaleone		17,25,74		Saluzzo	18-Jul-12
SCOFFONE Pieraldo	59	Brancaleone		17,28,2		Asti	10-Sep-09
AMATEIS Dario	58	Brancaleone		17,28,9		Villanova	12-Sep-08
PAVAN Giovanni	35	Alfieri		17,56,40		Verona	14-Jun-86
AMATEIS Dario	58	Alfieri		17,56,8		Asti	10-Sep-09
MUSSO Paolo	60	Alfieri		17,59,0		Asti	4-Oct-12
DE NAPOLI Francesco	59	Alfieri		18,17,0		Biella	12-Jul-16
PACCHIEGA Luciano	43	Alfieri		18,25,2		Asti	24-Jul-99
REGIS Denis	65	Alfieri		18,29,3		Torino	27-Jun-17
PISISTRATO Andrea	71	Alfieri		18,37,38		Borgaretto	14-May-23
GUOLO Gianni	61	Alfieri		18,54,6		Asti	4-Oct-12
MIERES Mario	54	Alfieri		19,05,5		Asti	30-Sep-10
Metri 10000							
COSTA Giorgio	59	Mezzaluna		33,35,0		Novi	02-Oct-11
CIPOLLA Franco	49	Alfieri		35,32,5		Asti	9-Oct-04
RUGGIERO Rosario	59	Mezzaluna		35,32,8		Asti	28-Apr-11
AGOSTINI Mauro	55	Brancaleone		35,48,54		Villanova	25-Apr-08
AMATEIS Dario	58	Alfieri		36,34,36		Gravellona	17-Apr-10
CIMINO Massimo	74	Brancaleone		36,37,75		Vercelli	27-Apr-24
PANZA Michele	68	Brancaleone		36,46,1		Asti	10-Apr-21
PACCHIEGA Luciano	43	Brancaleone		36,56,4		Caorle	16-Sep-94
AVATANEO Matteo	58	Mezzaluna		37,13,8		Asti	10-May-12
MUSSO Paolo	60	Alfieri		37,17,79		Gravellona	17-Apr-10
DE NAPOLI Francesco	59	Alfieri		37,31,56		Cuneo	09-Apr-16
REGIS Denis	65	Alfieri		37,39,5		Alessandria	6-Apr-19
FANTETTI Michelangelo	70	Alfieri		37,56,4		Asti	14-Apr-24
BOSTICCO Adriano	64	Alfieri		38,41,5		Alessandria	11-Apr-15
BAGAROLO Giuseppe	55	Alfieri		39,12,1	P	Asti	31-Mar-07
PISISTRATO Andrea	71	Alfieri		39,50,3		Asti	01-Apr-23
GUOLO Gianni	61	Alfieri		40,09,4		Alessandria	11-Apr-15
METRI 50HS (91x8.50)							
DE MILANO Giuseppe	51	Alfieri		8,42		Aosta	11-Mar-07
METRI 60HS (91x9.14)							
DE MILANO Giuseppe	51	Alfieri		11,03		Ancona	14-Feb-03
ROLFI Piero	70	Alfieri		12,05		Ancona	12-Feb-22
METRI 60HS (91x8.50) (solo M50-59)							
AMERIO Roberto	65	Alfieri		9,12		Ancona	02-Apr-16
DE MILANO Giuseppe	51	Alfieri		9,80		Ancona	2-Mar-07
POVERO Francesco	54	Alfieri		11,90		Ancona	19-Feb-10
FASSIO Andrea	57	Alfieri		11,97		Ancona	1-Mar-07
FRACCHIA Giorgio	48	Alfieri		12,38		Bra	22-May-05
SARACCO Ezio	61	Alfieri		12,65		Aosta	19-Feb-11
METRI 100HS (91x8.50) (solo M50-59)							
AMERIO Roberto	65	Alfieri		15,41	+0.9	Arezzo	08-Jul-16
FRACCHIA Giorgio	48	Alfieri		17,0		Viareggio	19-Jun-98
DE MILANO Giuseppe	51	Alfieri		17,26		Comacchio	3-Jun-05
VERNA Carlo	60	Alfieri		18,8		Asti	19-May-11
ROLFI Piero	70	Alfieri		19,8	+1.0	Asti	12-Sep-20
FASSIO Andrea	57	Alfieri		21,80		Milano	30-Jun-07
SARACCO Ezio	61	Alfieri		22,2		Asti	19-May-11
POVERO Francesco	54	Alfieri		23,00		Novara	08-May-10
POVERO Francesco	54	Alfieri	W	22,08	+3.0	Cattolica	20-Jun-09
Metri 110 HS (91x9.14)							
GUOLO Gianni	61	Alfieri		22,5		Lodi	21-Jul-13
POVERO Francesco	54	Alfieri		25,4		Lodi	21-Jul-13
Metri 110 HS (106x9.14)							
ROLFI Piero	70	Alfieri		22,7	⌘	Asti	30-Oct-20
METRI 200hs (76)							
AMERIO Roberto	65	Alfieri		28,39		Aosta	21-Jun-15
DE MILANO Giuseppe	51	Alfieri		32,4		Asti	17-Apr-04
POVERO Francesco	54	Alfieri		35,90		Lodi	07-Sep-14
GUOLO Gianni	61	Alfieri		36,2		Lodi	21-Jul-13
VOGLIOTTI Ugo	41	Alfieri		38,1		Asti	02-Apr-11
FRACCHIA Giorgio	48	Alfieri		39,33		Loewenberg	4-Jul-10
FASSIO Andrea	57	Alfieri		40,68	+1.1	Montecassiano	22-Sep-13
METRI 300hs (84)							
SARACCO Ezio	61	Alfieri		58,0		Alessandria	26-Mar-11
METRI 300hs (91)							
DE MILANO Giuseppe	51	Alfieri		52,8		Novara	17-Apr-05
METRI 400hs (84) (solo M50-59)							
AMERIO Roberto	65	Alfieri		62,07		Arezzo	08-Jul-16
DE MILANO Giuseppe	51	Alfieri		71,7		Asti	8-Oct-06
GUOLO Gianni	61	Alfieri		81,9		Lodi	21-Jul-13
POVERO Francesco	54	Alfieri		84,8		Lodi	21-Jul-13

atleta	anno	società		prestaz	W	località	data
Staffetta 4x100							
Alfieri (Bassi,Amerio,Povero,Merlo)				50,15		Santhia	16-May-15
Brancaleone (Bellone,Galati,Cantarelli,Amandola)				61,3		Asti	22-Sep-11
Staffetta 4x200							
ALFIERI (De Milano, Graziano M, Povero, Amerio)				1,47,16		Ancona	1-Mar-09
Staffetta 100+200+300+400							
Alfieri (Povero,Verna,Amerio,Graziano)				2,10,73		Bologna	12-May-12
Staffetta 4x400							
Alfieri (Povero,Amerio,Iudicelli,Merlo)				4,01,29		Santhia	22-Jun-14
Brancaleone (Scassa,Turello,Amateis,Cimino)				5,01,8	M54	Asti	13-Sep-20
Staffetta 4x1500							
Alfieri (Povero, Raviola, Cipolla, Guolo)				22,56,36		Asti	01-May-16

Marco Merlo, Roberto Amerio 2014

atleta	anno	società		prestaz	W	località	data
Salto in ALTO							
FASSIO Valter	55	Alfieri		1,69		Ostia	30-Sep-06
MOLINARIS Piercarlo	51	Alfieri		1,60		Cesenatico	27-Sep-03
OMEDE' Giulio	55	Alfieri		1,60		Chivasso	9-Jun-07
PORCELLANA Luca	72	TEAM DLF		1,60		Mondovì	9-Jun-24
FRACCHIA Giorgio	48	Alfieri		1,54		Giaveno	29-May-99
FASSIO Andrea	57	Alfieri		1,51		Alessandria	7-Jun-08
VIARENGO Giorgio	69	Alfieri		1,45		Padova	9-Mar-24
POVERO Francesco	54	Alfieri		1,42		Genova	25-Feb-05
SARACCO Ezio	61	Alfieri		1,42		Alessandria	26-Mar-11
CARRAI Alessandro	51	Alfieri		1,42		Asti	19-May-19
ROLFI Piero	70	Alfieri		1,40		Biella	11-Jul-20
Salto in LUNGO							
LA BARBERA Roberto	67	Alfieri		6,91	+1.4	Grosseto	07-Jun-19
FASSIO Valter	55	Alfieri		6,06		Novara	3-Sep-06
MOLINARIS Piercarlo	51	Alfieri		5,61		Novara	11-May-03
VOGLIOTTI Ugo	41	Alfieri		5,35		Milano	26-Apr-97
VERNA Carlo	60	Alfieri		5,04		Bastia	29-May-11
OMEDE' Giulio	55	Alfieri		4,95		Macerata	7-Oct-07
FRACCHIA Giorgio	48	Alfieri		4,88		Santhia	27-Jun-99
POVERO Francesco	54	Alfieri		4,65		Roma	12-Jun-10
DE MILANO Giuseppe	51	Alfieri		4,58		Chivasso	3-Jul-05
GUOLO Gianni	61	Alfieri		4,55		Asti	7-Oct-12
Salto in LUNGO DA FERMO							
ROLFI Piero	70	Alfieri		2,40		Pavia	18-Apr-22
VOGLIOTTI Ugo	41	Alfieri		2,35		Cossato	4-Oct-97
Salto TRIPLO							
FASSIO Valter	55	Alfieri		13,00		Milano	30-Jun-07
OMEDE' Giulio	55	Alfieri		10,75		Asti	7-Oct-06
VIARENGO Giorgio	69	Alfieri		10,53	0.0	Asti	19-May-19
MOLINARIS Piercarlo	51	Alfieri		9,68	+0.3	Asti	19-May-18
FRACCHIA Giorgio	48	Alfieri		9,63		Asti	10-Oct-98
VOGLIOTTI Ugo	41	Alfieri		9,49		Viareggio	20-Jun-98
SARACCO Ezio	61	Alfieri		9,40		Alessandria	06-Jun-15
POVERO Francesco	54	Alfieri		9,07		Lodi	07-Sep-14
DE MILANO Giuseppe	51	Alfieri		9,03		Asti	9-Oct-05
SCARANO Antonio	56	Alfieri		8,74	+0.5	Borgaretto	13-May-23
Salto TRIPLO DA FERMO							
VOGLIOTTI Ugo	41	Alfieri		6,74		Cossato	4-Oct-97
Salto con l'ASTA							
ROLFI Piero	70	Alfieri		3,20		Boissano	19-Jul-22
GROSSO Enrico	53	Alfieri		2,90		Borgaretto	2-Jul-17
FRACCHIA Giorgio	48	Alfieri		2,80		Ostia	27-Sep-98
FASSIO Andrea	57	Alfieri		2,40		Cattolica	20-Jun-09
VERNA Carlo	60	Alfieri		2,30	⌘	Asti	10-Nov-12
POVERO Francesco	54	Alfieri		2,10		Ancona	5-Mar-11
GUOLO Gianni	61	Alfieri		1,90		Lodi	21-Jul-13
SARACCO Ezio	61	Alfieri		1,53	⌘	Asti	29-Oct-11
Getto del PESO Kg 6 (solo 50-59 anni)							
IACOCCA Antonio	61	Alfieri		14,10		Cosenza	30-Sep-11
SOKOLI Tonin	58	Castellalfero		13,64		Torino	6-Jun-09
SOKOLI Tonin	58	Alfieri		13,03		Alba	18-Oct-14
LA PADULA Giuseppe	58	Alfieri		12,88		Borgaretto	26-Jun-10
JULITA Ivano	48	Alfieri		12,55		Buggiano	2-Oct-99
BARRERA Franco	47	Alfieri		11,48		Asti	4-Jul-99
CONDRO' Andrea	44	Alfieri		11,29		Asti	4-Jul-99
RISSONE Paolo	65	Alfieri		11,28		Asti	06-Apr-19
ALFERO Guido	51	Alfieri		10,19		Ancona	4-Feb-03
GRAZIANO Carlo	56	Alfieri		10,09		Asti	5-Apr-08
PAGOTTO Amerigo	56	Castellalfero		9,92		Asti	19-Oct-08
OMEDE' Giulio	55	Alfieri		9,55		Asti	8-Apr-06
METRI 400hs (91)							
DE MILANO Giuseppe	51	Alfieri		74,42		Torino	15-May-05

M50

atleta	anno	società		prestaz	W	località	data
Getto del PESO Kg 7,26							
IACOCCA Antonio	61	Alfieri		12,52		Torino	14-Jun-11
LA PADULA Giuseppe	58	Alfieri		11,34		Alessandria	06-Jun-10
SOKOLI Tonin	58	Alfieri		10,75		Torino	08-May-16
RISSONE Paolo	65	Alfieri		9,64		Torino	12-May-19
ALFERO Guido	51	Alfieri		8,87		Asti	10-Sep-02
FRACCHIA Giorgio	48	Alfieri		8,49		Asti	5-Apr-98
OMEDE' Giulio	55	Alfieri		8,46		Asti	8-Oct-06
POVERO Francesco	54	Alfieri		7,61		Asti	17-Sep-05
SARACCO Ezio	61	Alfieri		7,65		Novara	1-May-11
DEMARIA Aldo	43	Brancaleone		7,80		Asti	8-Apr-95
FASSIO Andrea	57	Alfieri		7,88		Asti	28-Jul-07

Antonio Iacocca

Getto del PESO Kg 10							
FRACCHIA Giorgio	48	Alfieri		6,14		Borgosesia	25-Oct-08
ASINARI Giorgio	54	Alfieri		4,86		Biella	26-Oct-08
Getto del PESO Kg 15							
FRACCHIA Giorgio	48	Alfieri		4,72		Borgosesia	25-Oct-08
ASINARI Giorgio	54	Alfieri		3,97		Biella	26-Oct-08
Lancio del DISCO Kg 1,5 (solo 50-59 anni)							
IACOCCA Antonio	61	Alfieri		45,72		Cosenza	2-Oct-11
LA PADULA Giuseppe	58	Alfieri		44,64		Roma	13-Jun-10
SOKOLI Tonin	58	Castellalfero		40,28		Asti	9-May-09
ALFERO Guido	51	Alfieri		39,89		Alba	15-Oct-05
PAGOTTO Amerigo	56	Castellalfero		38,73		Asti	9-May-09
JULITA Ivano	48	Alfieri		38,12		Buggiano	3-Oct-99
FASSIO Andrea	57	Alfieri		34,59		Torino	5-May-07
CONDRO' Andrea	44	Alfieri		34,20		Santhia	26-Jun-99
FRACCHIA Giorgio	48	Alfieri		31,11		Asti	3-Jul-99
GRAZIANO Carlo	56	Alfieri		29,69		Ostia	1-Oct-06
RISSONE Paolo	65	Alfieri		29,45		Aosta	10-Sep-16
SOKOLI Tonin	58	Alfieri		28,36		Aosta	7-Sep-14
Lancio del DISCO Kg 2							
IACOCCA Antonio	61	Alfieri		38,17		Torino	14-May-11
ALFERO Guido	51	Alfieri		32,07		Donnas	13-Jul-05
FASSIO Andrea	57	Alfieri		29,96		Asti	13-Oct-07
CALOSSO Gianni	32	Alfieri		27,58		Asti	15-May-82
FRACCHIA Giorgio	48	Alfieri		26,61		Asti	18-Sep-99
MAROCCO Luciano	52	Alfieri		24,95	⌘	Asti	5-Nov-05
ROLFI Piero	70	Alfieri		24,13		Donnas	16-Aug-20
POVERO Francesco	54	Alfieri		22,64		Asti	02-Oct-16
BOSTICCO Adriano	64	Alfieri		22,50		Asti	02-Oct-16
SARACCO Ezio	61	Alfieri		20,89		Asti	21-May-16
CASCARANO Luigi	50	Alfieri		20,68	⌘	Asti	3-Oct-02
Lancio del DISCO Kg 1,75							
ROLFI Piero	70	Alfieri		24,35		Torino	22-Feb-20
SHOTORAMA							
FRACCHIA Giorgio	48	Alfieri		36,21		Borgosesia	25-Oct-08
ASINARI Giorgio	54	Alfieri		28,97		Biella	26-Oct-08

36,21 **kg 5** 9.30, **kg 6** 8.56, **kg 7.26** 7.49, **kg 10** 6.14, **kg 15** 4.72
28,97 **kg 5** 7.49, **kg 6** 6.58, **kg 7.26** 6.07, **kg 10** 4.86, **kg 15** 3.97

PENTATHLON LANCI	punti	da verificare	punti			
IACOCCA Antonio	61	Alfieri	3564	**M50**	Santhia	02-Jul-11
RISSONE Paolo	65	Alfieri	2814	**M50**	Santhia	23-Sep-17
SOKOLI Tonin	58	Alfieri	2809	**M55**	Aosta	7-Sep-14
SARACCO Ezio	61	Alfieri	1914	**M55**	Santhia	10-Apr-16
GLORIOSO Gaetano	73	Alfieri	1764	**M50**	Santhià	24-Mar-24
COLASUONNO Giuseppe	56	Alfieri	1641	**M55**	Santhia	02-Jul-11
COLASUONNO Gius	56	Alfieri	1567	**M50**	Vercelli	25-Oct-07
SARACCO Ezio	61	Alfieri	1460	**M50**	Santhia	11-Mar-12
ALFERO Guido	51	Alfieri	1414	**M55**	Santhia	02-Jun-10
CAMPISCIANO Michele	74	Atl. Asti 2.2	1273	**M50**	Asti	5-Sep-24
ASINARI Giorgio	54	Alfieri	1110	**M50**	Biella	26-Oct-08
MASSA Vittorio	73	Alfieri	sp	**M50**	Asti	5-Sep-24

punti	
3564	**Peso** 13.67, **MC** 11.34, **disco** 43.61, **martello** 41.98, **giavell** 37.71
2814	**Peso** 9.93, **MC** 15.85, **disco** 27.98, **martello** 43.54, **giavell 22.22**
2809	**Peso** 11.99, **MC** 9.70, **disco** 28.36, **martello** 29.97, **giavell 33.26**
1914	**Peso** 7.90, **MC** 9.26, **disco** 19.46, **martello** 24.51, **giavell** 20.59
1764	**Peso** 7.99, **MC** 8.02, **disco** 26.17, **martello** 21.52, **giavell 22.93**
1641	**Peso** 7.80, **MC** 7.28, **disco** 22.27, **martello** 16.38, **giavell** 18.86
1567	**Peso** 8.78, **MC** 7.19, **disco** 22.84, **martello** 15.80, **giavell 20.36**
1460	**Peso** 7.48, **MC** 7.39, **disco** 21.86, **martello** 16.33, **giavell 20.35**
1414	**Peso** 8.31, **MC** 6.80, **disco** 32.52, **martello** 18.19, **giavell** 17.33
1273	**Peso** 7.40, **MC** 7.26, **disco** 18.67, **martello** 15.80, **giavell 15.77**
1110	**Peso** 6.65, **MC** 5.03, **disco** 17.70, **martello** 11.55, **giavell 19.94**
SP	**Peso** 7.74, **MC** 8.02, **disco** 20.42, **martello** 15.19, **giavell 31.58**

PENTATHLON ASSOLUTO (Tabella assoluta)			punti			
BOSTICCO Adriano	64	Alfieri	1396	**ASS**	Asti	02-Oct-16
POVERO Francesco	54	Alfieri	1272	**ASS**	Asti	02-Oct-16
VERNA Carlo	60	Alfieri	1246	**ASS**	Asti	02-Oct-16
FASSIO Andrea	57	Alfieri	994	**ASS**	Asti	02-Oct-16

1396	**lungo** 3.91, **giavell** 27.34, **200m** 29.9, **disco** 22.50, **1500m** 5.33.8
1272	**lungo** 4.21, **giavell** 21.40, **200m** 29.3, **disco** 22.64, **1500m** 6.03.13
1246	**lungo** 4.59, **giavell** 24.69, **200m** 29.7, **disco** 16.25, **1500m** 6.01.8
994	**lungo** 3.74, **giavell** 25.50, **200m** 32.7, **disco** 22.86, **1500m** 6.29.0

atleta	anno	società		prestaz	W	località	data
Lancio del GIAVELLOTTO 700gr (solo 50-59 anni)							
PIAZZA Pierdomenico	59	Alfieri		43,45		Ancona	26-Feb-17
GRAZIANO Carlo	56	Alfieri		41,45		Ostia	30-Sep-06
SOKOLI Tonin	58	Castellalfero		40,15		Torino	6-Jun-09
SOKOLI Tonin	58	Alfieri		39,68		Aosta	20-Jun-15
IACOCCA Antonio	61	Alfieri		38,71		Santhia	2-Jul-11
FRACCHIA Giorgio	48	Alfieri		33,56		Comacchio	4-Jun-05
MASSA Vittorio	72	Alfieri		31,58		Asti	5-Sep-24
ROLFI Piero	70	Alfieri		30,00		Torino	22-Feb-20
FASSIO Andrea	57	Alfieri		29,95		Milano	30-Jun-07
ANEDDA Giovanni	56	Alfieri		29,26		Cosenza	30-Sep-11
VIARENGO Giorgio	69	Alfieri		29,16		Borgaretto	7-May-22
Lancio del GIAVELLOTTO 800gr							
PIAZZA Pierdomenico	59	Alfieri		39,84		Mestre	11-Feb-17
TUBINO Aldo	41	Alfieri		38,60		Santhia	27-Jun-99
GRAZIANO Carlo	56	Alfieri		37,87		Asti	8-Oct-06
IACOCCA Antonio	61	Alfieri		37,33		Torino	14-May-11
CALOSSO Gianni	32	Alfieri		36,58		Asti	28-May-83
FRACCHIA Giorgio	48	Alfieri		35,93		Viareggio	19-Jun-98
FASSIO Andrea	57	Alfieri		27,60		Asti	16-Jul-16
BOSTICCO Adriano	64	Alfieri		27,34		Asti	02-Oct-16
VERNA Carlo	60	Alfieri		27,30	⌘	Asti	10-Nov-12
BINELLI Elio	44	Alfieri		26,56		Asti	3-Sep-94
Lancio del MARTELLO Kg 6 (solo 50-59 anni)							
RISSONE Paolo	65	Alfieri		44,75		Asti	23-Jun-19
IACOCCA Antonio	61	Alfieri		41,98		Santhia	2-Jul-11
JULITA Ivano	48	Alfieri		37,96		Milano	16-May-98
CONDRO' Andrea	44	Alfieri		37,58		Milano	4-Jul-99
COLASUONNO Angelo	52	Alfieri		36,02		Asti	15-Jun-02
CASCARANO Luigi	50	Alfieri		32,70		Santhia	21-Oct-01
SARACCO Ezio	61	Alfieri		30,38		Novara	25-Apr-16
SOKOLI Tonin	58	Alfieri		29,97		Aosta	7-Sep-14
TUBINO Aldo	41	Alfieri		27,06		Asti	4-Jul-99
FRACCHIA Giorgio	48	Alfieri		24,37		Asti	18-Oct-98
Lancio del MARTELLO Kg 7,26							
RISSONE Paolo	65	Alfieri		37,58		Asti	22-May-16
COLASUONNO Angelo	52	Alfieri		29,73		Asti	19-Sep-02
CASCARANO Luigi	50	Alfieri		28,15		Asti	19-Sep-02
JULITA Ivano	48	Alfieri		26,46		Giaveno	29-May-99
SARACCO Ezio	61	Alfieri		23,13		Asti	22-May-16
FRACCHIA Giorgio	48	Alfieri		22,42		Asti	19-Sep-02
FASSIO Andrea	57	Alfieri		18,18	⌘	Asti	29-Aug-15
RUSSO Francesco	69	Castell'Alfero		16,35		Torino	7-May-23
INGUI' Santo	64	Castell'Alfero		15,37		Mondovì	2-Jun-19

Paolo Rissone 2015

MARTELLONE Kg 11,34 (solo 50-59 anni)						
RISSONE Paolo	65	Alfieri		15,85	Santhia	23-Sep-17
IACOCCA Antonio	61	Alfieri		14,75	Santhia	19-May-13
SOKOLI Tonin	58	Alfieri		9,70	Aosta	7-Sep-14
SARACCO Ezio	61	Alfieri		9,26	Santhia	10-Apr-16
GLORIOSO Gaetano	73	Alfieri		8,02	Santhià	24-Mar-24
MASSA Vittorio	72	Alfieri		8,02	Asti	5-Sep-24
COLASUONNO Giuseppe	56	Alfieri		7,28	Santhia	02-Jul-11
CAMPISCIANO Michele	74	Atl. Asti 2.2		7,26	Asti	5-Sep-24
ALFERO Guido	51	Alfieri		6,80	Santhia	02-Jun-10
ASINARI Giorgio	54	Alfieri		5,03	Biella	26-Oct-08

PENTATHLON MASTER (M50-59)			punti		punti da verificare	
VERNA Carlo	60	Alfieri	2667	**M50**	Asti	16-Oct-10
POVERO Francesco	54	Alfieri	2593	**M55**	Asti	09-Oct-11
VERNA Carlo	60	Alfieri	2515	**M50**	Asti	09-Oct-11
FASSIO Andrea	57	Alfieri	1929	**M50**	Asti	16-Oct-10
FASSIO Andrea	57	Alfieri	2106	**M55**	Asti	6-Oct-13
GUOLO Gianni	61	Alfieri	2048	**M50**	Asti	7-Oct-12
ANEDDA Giovanni	56	Alfieri	1968	**M50**	Asti	16-Oct-10
SARACCO Ezio	61	Alfieri	1960	**M50**	Asti	09-Oct-11
GLORIOSO Gaetano	73	Alfieri	1481		Boissano	2-Sep-23
ASINARI Giorgio	54	Alfieri	1335	**M55**	Asti	9-Oct-11
GIORDANA Roberto	51	Alfieri	1267	**M55**	Asti	16-Oct-10

2667	**lungo** 4.85, **giavell** 22.42, **200m** 26.8, **disco** 20.41, **1500m** 5.15.6
2593	**lungo** 4.48, **giavell** 21.05, **200m** 27.8, **disco** 24.58, **1500m** 5.36.5
2515	**lungo** 4.69, **giavell** 27.45, **200m** 27.5, **disco** 21.22, **1500m** 5.16.8
1929	**lungo** 3.73, **giavell** 25.27, **200m** 32.3, **disco** 29.78, **1500m** 6.16.5
2106	**lungo** 3.79, **giavell** 26.39, **200m** 33.29, **disco** 29.56, **1500m** 6.11.12
2048	**lungo** 4.55, **giavell** 0.00, **200m** 29.30, **disco** 17.78, **1500m** 4.59.75
1968	**lungo** 3.69, **giavell** 26.70, **200m** 32.5, **disco** 20.18, **1500m** 5.51.0
1960	**lungo** 3.63, **giavell** 22.21, **200m** 29.4, **disco** 22.49, **1500m** 5.34.8
1481	**lungo** 3.82, **giavell** 27.51, **200m** 33.85, **disco** 24.09, **1500m** 7.09.13
1335	**lungo** 3.35, **giavell** 18.84, **200m** 34.5, **disco** 18.23, **1500m** 6.59.0
1267	**lungo** 3.05, **giavell** 13.25, **200m** 33.7, **disco** 16.08, **1500m** 7.05.1

EPTATHLON MASTER (M50-59)						
FRACCHIA Giorgio	48	Alfieri	3676	**M55**	Comacchio	4-Jun-05

100, lungo, peso, alto, 400, giavell, 1500
14.77, 4.10, 8.46, 1.39, 69.36, 33.56, 6.14.933

M50

atleta	anno	società		prestaz	W	località	data

Andrea Fassio

Gaetano Glorioso 2024 con Silvia Molino

DECATHLON MASTER (M50-59)

			punti		punti da verificare	
POVERO Francesco	54	Alfieri	5295	**M55**	Cattolica	20-Jun-09
FRACCHIA Giorgio	48	Alfieri	5197	**M55**	Donostia	24-Aug-05
VERNA Carlo	60	Alfieri	4687	**M50**	Bastia	29-May-11
FRACCHIA Giorgio	48	Alfieri	4670	**M50**	Ostia	27-Sep-98
FASSIO Andrea	57	Alfieri	4418	**M50**	Milano	30-Jun-07
ROLFI Piero	70	Alfieri	4048	**M50**	Catania	10-Oct-21
SARACCO Ezio	61	Alfieri	3306	**M50**	Bastia	29-May-11
GLORIOSO Gaetano	73	Alfieri	2015	**M50**	Campi Bisenzi	13-Nov-24

punti	**100, lungo, peso, alto, 400, 110hs, disco, asta, giavell, 1500**
5295	13.35, 4.51, 9.05, 1.39, 61.42, 22.08, 21.53, 2.00, 27.62, 5.48.00
5197	14.53, 4.16, 8.55, 1.39, 67.55, 20.24, 25.22, 2.40, 31.96, 5.54.55
4687	13.24, 5.04, 7.71, 1.36, 60.93, 20.12, 23.12, 1.90, 23.23, 5.30.60
4670	14.21, 4.74, 9.24, 1.45, 64.27, 18.59, 28.55, 2.80, 32.25, 5.46.7
4418	15.03, 4.25, 9.23, 1.45, 69.27, 21.80, 29.73, 2.50, 29.95, 5.59.89
4048	14.28, 4.48, 7.97, 1.36, 69.19, 20.77, 22.43, 2.70, 24.91, 6.24.57
3306	14.54, 3.68, 7.87, 1.36, 68.59, 24.39, 19.95, 0.00,21.91, 5.34.98
2015	15.78, 3.60, 7.65, 1.09, 81.90, 0.00, 28.09, 0.00, 24.61, 0.00

ICOSATHLON

POVERO Francesco	54	Alfieri	8435	**M55**	Lodi	21-Jul-13

100 13.9**, lungo 4**.16**, 200h** 38.3**, peso** 7.74, **5000** 23.32.3, **800** 2.46.1, **alto** 1.35**, 400m** 68.1**, mart** 18.57**, 3000st** 15.01.7
110h 25.4**, disco** 22.45**, 200m** 29.4**, asta** 1.80, **3000** 13.38.7, **400hs** 84.8, **giave** 23.83**, 1500 6.15.2, triplo** 8.29**, 10000** 55.28.5

GUOLO Gianni	61	Alfieri	8208	**M50**	Lodi	21-Jul-13

100 14.5**, lungo 4.43, 200h** 36.2**, peso** 6.78, **5000** 20.45.4, **800** 2.36.0, **alto** 1.30**, 400m** 67.0**, mart** 10.69**, 3000st** 13.36.2
110h 22.5**, disco 18.97, 200m** 30.9**, asta** 1.90, **3000** 12.12.6, **400hs** 81.9, **giave** 20.35**, 1500** 5.33.7**, triplo** 8.70**, 10000** 46.21.2

atleta	anno	società		prestaz	W	località	data

PENTATHLON INDOOR (M50-59)

			punti			
POVERO Francesco	54	Alfieri	2905	**M55**	Ancona	19-Feb-10
DE MILANO Giuseppe	51	Alfieri	2598	**M50**	Genova	25-Feb-05
FASSIO Andrea	57	Alfieri	2417	**M50**	Ancona	27-Feb-09
POVERO Francesco	54	Alfieri	2372	**M50**	Genova	25-Feb-05

2905	**60hs** 11.90**, lungo** 4.50**, peso** 9.01**, alto** 1.39**, 1000** 3.26.45
2598	**60hs** 10.28**, lungo** 4.09**, peso** 8.09**, alto** 1.39**, 1000** 3.42.41
2417	**60hs** 12.07**, lungo** 4.04**, peso** 8.61**, alto** 1.45**, 1000** 3.51.33
2372	**60hs** 12.72**, lungo** 4.39**, peso** 8.56**, alto** 1.42**, 1000** 3.42.82

DECATHLON ASSOLUTO

		Tabelle assolute	punti			
VERNA Carlo	60	Alfieri	2749	⌘	Asti	10-Oct-12
ROLFI Piero	70	Alfieri	2611	⌘	Alessandria	30-Aug-20
FRACCHIA Giorgio	48	Alfieri	2172		Asti	3-Sep-01
SARACCO Ezio	61	Alfieri	2075		Novara	01-May-11
FASSIO Andrea	57	Alfieri	1854		Fossano	26-Apr-15
ROLFI Piero	70	Alfieri	1783		Alessandria	30-Aug-20
ASINARI Giorgio	54	Alfieri	1044	⌘	Asti	13-Nov-10
GUGLIELMINETTI Domenic	63	Alfieri	1009	⌘	Asti	31-Oct-20
GIORDANA Roberto	51	Alfieri	845	⌘	Asti	10-Oct-12

punti	**100, lungo, peso, alto, 400, 110hs, disco, asta, giavell, 1500**
2172	13.9, 4.18, 7.98, 1.30, 72.0, 0.0, 24.07, 2.20, 29.77, 6.45.7
2611	14.0, 4.21, 7.51, 1.36, 67.6, 22.7, 20.83, 3.02, 28.83, 6.25.3
2749	13.6**,** 4.86**,** 7.19**,** 1.22, 64.5, 0.00, 19.13**,** 2.30**,** 27.30**,** 5.39.3
2075	14.28**,** 3.72, 7.65**,** 1.30, 66.53, 0.00, 19.08, 0.00**,** 21.07**,** 5.31.11
1854	16.04, 3.73, 6.95, 1.40, 78.07, rit, 23.70, 2.20, 25.92, 6.15.85
1783	0.0, 4.21, 7.34, 1.37, 0.0, 0.0, 21.43, 3.10, 25.69, 0.00.0
1044	16.1, 3.41, 5.96, 1.20, 89.1, 0.0, 15.56, 0.0, 18.86, 6.51.8
1009	15.4, 3.00, 4.99, 0.00, 70.0, 0.0, 9.00, 0.00, 12.69, 5.27.3
845	15.3**,** 3.22, 5.44**,** 1.10, 84.4, 0.00, 14.44**,** 0.00**,** 15.83**,** 8.41.5

M51

atleta	anno	società		prestaz	W	località	data
Metri 50 piani							
ROLFI Piero	70	Alfieri		7,68		Parma	21-Jan-23
Metri 60 piani							
AMERIO Roberto	65	Alfieri		8,07		Bra	24-Jan-16
MERLO Marco	64	Alfieri		8,14		Ancona	27-Feb-16
VIARENGO Giorgio	69	Alfieri		8,14		Ancona	20-Mar-21
LI SANTI Giuseppe	68	Alfieri		8,20		Ancona	23-Feb-19
RISSONE Paolo	65	Alfieri		8,66		Aosta	18-Feb-17
POVERO Franco	54	Alfieri		8,69		Bra	8-Feb-09
DE MILANO Giuseppe	51	Alfieri		8,79		Bra	11-Feb-07
MARENGO Alessandro	58	Alfieri		8,85		Aosta	18-Feb-17
CERRUTI Giovanni	46	Alfieri		8,93		Ancona	05-Mar-11
ROLFI Piero	70	Alfieri		8,93		Bra	30-Jan-21
Metri 80 piani							
VOGLIOTTI Ugo	41	Alfieri		10,6		Asti	5-Apr-98
FRACCHIA Giorgio	48	Alfieri		10,9		Asti	10-Apr-99
CERRUTI Giovanni	46	Alfieri		11,5		Asti	02-Apr-11
SARACCO Ezio	61	Alfieri		11,79	-1.8	Mondovì	11-Oct-14
SALI Vito	50	Alfieri		12,09	-0.9	Rubiera	15-Sep-19
DE MILANO Giuseppe	51	Alfieri		12,4		Asti	4-Apr-09
FASSIO Andrea	57	Alfieri		12,5		Asti	02-Apr-11
GIORDANA Roberto	51	Alfieri		12,5		Asti	03-Sep-11
ASINARI Giorgio	54	Alfieri		12,7		Asti	5-Apr-08
MAZZETTO Luciano	33	Alfieri		13,4		Asti	03-Sep-11

Gaetano Bonifacio 2017

Michelangelo Fantetti 2021

atleta	anno	società		prestaz	W	località	data
Metri 100 piani							
FASSIO Valter	55	Alfieri		12,3		Asti	12-Oct-06
MERLO Marco	64	Alfieri		12,82	+1.0	Borgaretto	02-Jul-16
LI SANTI Giuseppe	68	Alfieri		12,89	+0.5	Asti	18-May-19
VOGLIOTTI Ugo	41	Alfieri		13,0		Santhia	28-Jun-97
VERNA Carlo	60	Alfieri		13,24		Bastia	29-May-11
VIARENGO Giorgio	69	Alfieri		13,0	+0.2	Asti	12-Sep-20
BONIFACIO Gaetano	66	Alfieri		13,32	-1.9	Torino	26-May-18
POVERO Franco	54	Alfieri		13,35		Cattolica	20-Jun-09
AMERIO Roberto	64	Alfieri		13,57	+0.4	Asti	18-May-19
SARACCO Ezio	61	Alfieri		13,71	-0.7	Santhia	12-Jul-15
MERLO Marco	64	Alfieri	W	12,56	+2.3	Aosta	20-Jun-15
100 Yars (91,44 m)							
SIANO Gaetano	56	Alfieri		13,84		Genova	7-Jun-17
SALI Vito	50	Alfieri		13,99		Genova	7-Jun-17
Metri 150 piani							
MERLO Marco	64	Alfieri		19,98	0.0	Asti	2-Apr-16
VOGLIOTTI Ugo	41	Alfieri		19,9		Asti	5-Apr-97
POVERO Francesco	54	Alfieri		22,32	0.0	Asti	2-Apr-16
CERRUTI Giovanni	46	Alfieri		22,3		Villanova	25-Sep-12
FRACCHIA Giorgio	48	Alfieri		22,8		Asti	10-Apr-10
SALI Vito	50	Alfieri		23,24	-0.7	Rubiera	15-Sep-19
FASSIO Andrea	57	Alfieri		23,2		Asti	10-Apr-10
GIORDANA Roberto	51	Alfieri		23,6		Alessandria	01-Oct-11
ALFERO Guido	51	Alfieri		24,7		Asti	10-Apr-10
ASINARI Giorgio	54	Alfieri		24,8		Asti	10-Apr-10
Metri 200 piani							
BONIFACIO Gaetano	66	Alfieri		25,42	-0.8	Borgaretto	6-Oct-18
AMERIO Roberto	65	Alfieri		26,11		Ancona	28-Feb-16
MERLO Marco	64	Alfieri		26,14	-0.7	L'Aquila	18-Sep-16
LI SANTI Giuseppe	68	Alfieri		26,44	+0.5	Mondovì	1-May-19
VERNA Carlo	60	Alfieri		27,16		Novara	8-May-11
FRACCHIA Giorgio	48	Alfieri		27,6		Asti	4-Jul-99
POVERO Franco	54	Alfieri		27,90		Mondovì	2-Jun-08
VIARENGO Giorgio	69	Alfieri		28,45		Ancona	13-Feb-22
VOGLIOTTI Ugo	41	Alfieri		28,70		Riccione	8-Sep-96
DE MILANO Giuseppe	51	Alfieri		28,77		Ancona	2-Mar-07
Metri 300 piani							
BONIFACIO Gaetano	66	Alfieri		40,69		Chivasso	15-Apr-17
VERNA Carlo	60	Alfieri		42,6		Asti	2-Apr-11
MERLO Marco	64	Alfieri		44,16		Asti	2-Apr-16
POVERO Franco	54	Alfieri		44,5		Asti	4-Apr-09
FRACCHIA Giorgio	48	Alfieri		44,7		Asti	10-Apr-99
SARACCO Ezio	61	Alfieri		48,0		Santhia	24-Mar-12
FASSIO Andrea	57	Alfieri		48,8		Asti	5-Apr-08
ASINARI Giorgio	54	Alfieri		54,8		Asti	5-Apr-08
Metri 400 piani							
BONIFACIO Gaetano	66	Alfieri		56,15		Aosta	17-Jun-17
AMERIO Roberto	65	Alfieri		57,53		Asti	18-Jun-16
VERNA Carlo	60	Alfieri		60,93		Bastia	29-May-11
POVERO Franco	54	Alfieri		61,42		Cattolica	20-Jun-09
FRACCHIA Giorgio	48	Alfieri		62,5		Asti	3-Jul-99
CERRATO Domenico	48	Alfieri		63,7		Villanova	7-Sep-08
GUGLIELMINETTI Domen	63	Alfieri		65,77		Mondovì	8-Jun-24
SARACCO Ezio	61	Alfieri		65,7		Asti	01-Sep-13
IPPOLITO Vincenzo	72	Alfieri		66,12		Vercelli	22-Jun-24
ANEDDA Giovanni	56	Alfieri		66,3		Asti	27-Jun-09

atleta	anno	società		prestaz	W	località	data
Metri 500 piani							
DEMARIA Aldo	43	Brancaleone		1,21,0		Asti	8-Apr-95
POVERO Franco	54	Alfieri		1,31,1		Asti	16-Apr-05
TONEL Romeo	58	Alfieri		1,37,5		Asti	10-Apr-10
FERRARI Aldo	34	Brancaleone		1,38,4		Asti	8-Apr-95
NETTINI Giuuseppe	56	Alfieri		1,38,7		Asti	10-Apr-10
FRACCHIA Giorgio	48	Alfieri		1,39,4		Asti	16-Apr-05
MACAGNO Teresio	40	Brancaleone		1,40,7		Asti	8-Apr-95
Metri 600 piani							
ANEDDA Giovanni	56	Alfieri		1,43,7		Asti	7-Apr-07
POVERO Franco	54	Alfieri		1,48,2		Asti	7-Apr-07
CERRATO Domenico	48	Alfieri		1,48,8		Asti	7-Apr-07
SARACCO Ezio	61	Alfieri		1,53,6		Santhia	24-Mar-12
NETTINI Giuseppe	56	Alfieri		1,58,1		Asti	7-Apr-07
Metri 800 piani							
ANEDDA Giovanni	56	Alfieri		2,16,32		Ancona	2-Mar-07
BONIFACIO Gaetano	66	Alfieri		2,17,39		Asti	19-May-18
PORCELLANA Luca	72	TEAM DLF		2,17,67		Asti	2-Jul-24
MIERES Mario	54	Alfieri		2,20,46		Alessandria	8-Jul-09
RUGGIERO Rosario	59	Mezzaluna		2,21,2		Asti	04-Sep-10
CIPOLLA Franco	49	Alfieri		2,22,65		Ostia	1-Oct-06
GUOLO Gianni	61	Alfieri		2,24,13		Novara	30-Sep-12
IPPOLITO Vincenzo	72	Alfieri		2,25,05		Giaveno	5-May-24
AMATEIS Dario	58	Alfieri		2,27,2		Asti	14-Jun-09
GUGLIELMINETTI Domen	63	Alfieri		2,28,10		Beinasco	18-Sep-22
CERRATO Domenico	48	Alfieri		2,29,1		Santhia	25-Jun-00
MUSSO Paolo	60	Alfieri		2,33,6		Asti	6-Sep-11
Metri 1000 piani							
COSTA Giorgio	59	Mezzaluna		2,55,8		Monaco	22-Jul-11
RUGGIERO Rosario	59	Mezzaluna		2,59,1		Asti	02-Apr-11
PORCELLANA Luca	72	Team DLF		3,00,59		Monaco	12 July 2024
CANTARELLI Massimil	66	Brancaleone		3,05,16		Monaco	21-Jul-17
SCOFFONE Pieraldo	59	Brancaleone		3,07,55		Monaco	22-Jul-10
DEMARIA Aldo	43	Brancaleone		3,10,0		Asti	9-Apr-95
PISISTRATO Andrea	71	Alfieri		3,17,27		Monaco	10-Aug-22
SARACCO Ezio	61	Alfieri		3,17,6		Celle	26-Dec-12
GUGLIELMINETTI Domen	63	Alfieri		3,21,30		Monaco	21-Jul-23
ALBERTI Luigi	40	DLF		3,23,74		Monaco	12-Jul-19
POVERO Francesco	54	Alfieri		3,26,45		Ancona	19-Feb-10
FRACCHIA Giorgio	48	Alfieri		3,42,2		Pioltello	15-May-02
DE MILANO Giuseppe	51	Alfieri		3,42,41		Genova	25-Feb-05
FASSIO Andrea	57	Alfieri		3,44,78		Ancona	8-Mar-08
ASINARI Giorgio	54	Alfieri		4,16,22		Celle	23-Nov-08
BINELLI Elio	44	Alfieri		4,36,2	⌘	Asti	8-Jun-03
Metri 1500							
DALBEN Gianfranco	43	Brancaleone		4,37,3		Asti	6-Jul-96
FANTETTI Michelangelo	70	Alfieri		4,37,97		Chivasso	10-Jun-23
CIPOLLA Franco	49	Alfieri		4,40,12		Ostia	30-Sep-06
RUGGIERO Rosario	59	Mezzaluna		4,41,0		Asti	19-May-12
COSTA Giorgio	59	Mezzaluna		4,42,09		Alessandria	11-Jul-12
BERTAIA Paolo, 68	68	Brancaleone		4,43,6		Acqui	15-Mar-19
DEMARIA Aldo	43	Brancaleone		4,50,61		Formia	16-Sep-95
AMATEIS Dario	58	Alfieri		4,50,62		Donnas	04-Jun-11
IANNIELLO Vittorio	63	Mezzaluna		4,51,11		Ancona	6-Mar-14
GUOLO Gianni	61	Alfieri		4,59,75		Asti	07-Oct-12
MUSSO Paolo	60	Alfieri		5,00,2		Asti	22-Sep-11
ANEDDA Giovanni	56	Alfieri		5,06,84		Bellinzona	23-Sep-09
SARACCO Ezio	61	Alfieri		5,07,95		Borgaretto	7-Jul-12
GUGLIELMINETTI Domen	63	Alfieri		5,09,17		Pistoia	21-Oct-23
BONIFACIO Gaetano	66	Alfieri		5,12,34		Torino	2-Aug-19
VERNA Carlo	60	Alfieri		5,16,8		Asti	9-Oct-11
Miglio							
FANTETTI Michelangelo	70	Alfieri		5,08,6		Asti	05-Oct-23
CANTARELLI Massimil	66	Brancaleone		5,17,9		Acqui	16-May-19
AMATEIS Dario	58	Alfieri		5,24,3		Asti	3-Oct-09
CIPOLLA Franco	49	Alfieri		5,27,65		Susa	6-Aug-09
GUGLIELMINETTI Domen	63	Alfieri		5,32,7		Novi	23-Sep-22
PORCELLANA Luca	72	TEAM DLF		5,34,4		Novara	29-Jun-24
PANZA Michele	68	Brancaleone		5,42,1		Asti	05-Oct-23
GUOLO Gianni	61	Alfieri		5,45,9		Acqui	16-May-19
BELLONE Roberto	69	Brancaleone		5,59,37		Asti	28-Sep-24
MINGOZZI Mauro	64	Mezzaluna		6,05,2		Asti	05-Oct-23
BORIN Fabio	67	Alfieri		6,05,4		Asti	05-Oct-23
FRACCHIA Giorgio	48	Alfieri		6,12,0		Seggiano	30-May-01
FRUSCIANTE Elio	58	Alfieri		6,19,80		Asti	30-Apr-16
NETTINI Giuseppe	56	Alfieri		6,21,7		Ovada	16-Apr-10
ASINARI Giorgio	54	Alfieri		7,04,7		Asti	3-Oct-09
Metri 2000							
RUGGIERO Rosario	59	Mezzaluna		6,28,03		Alba	23-Oct-10
AMATEIS Dario	58	Alfieri		6,34,4		Asti	4-Apr-09
AVATANEO Matteo	58	Mezzaluna		6,54,00		Villanova	25-Apr-13
CIPOLLA Franco	49	Alfieri		7,07,5		Asti	17-Apr-04
RAVIOLA Renzo	55	Alfieri		7,56,2		Asti	8-Apr-06
FERRETTI Salvatore	50	Mezzaluna		8,15,33		Villanova	25-Apr-14
ASINARI Giorgio	54	Alfieri		8,56,52		Alba	25-Oct-08
Metri 3000							
COSTA Giorgio	59	Mezzaluna		9,24,36		Alessandria	13-Jul-11
CIPOLLA Franco	49	Alfieri		9,49,70		Alessandria	9-Jul-05
RUGGIERO Rosario	59	Mezzaluna		9,52,95		Alba	04-Jul-11
AMATEIS Dario	58	Alfieri		10,09,76		Ancona	27-Feb-09
DALBEN Gianfranco	43	Brancaleone		10,14,70		Genova	8-Feb-04
SCOFFONE Pieraldo	59	Brancaleone		10,17,49		Alba	15-Sep-10
DEMARIA Aldo	43	Brancaleone		10,24,40		Formia	17-Sep-95
IANNIELLO Vittorio	63	Mezzaluna		10,25,26		Ancona	7-Mar-14
CANTARELLI Massimil	66	Brancaleone		10,28,82		Voghera	22-Oct-17
MUSSO Paolo	60	Alfieri		10,37,25		Acqui	18-Sep-12
GUOLO Gianni	61	Alfieri		11,07,03		Acqui	18-Sep-12
ANEDDA Giovanni	56	Alfieri		11,07,8		Acqui	31-Aug-09
NETTINI Giuseppe	56	Alfieri		11,39,3		Acqui	4-Sep-07
GUGLIELMINETTI Dom	63	Alfieri		11,58,1		Asti	11-Jun-16
POVERO Francesco	54	Alfieri		12,17,84		Lodi	07-Sep-14
BORIN Bruno	38	Alfieri		12,47,9		Buggiano	3-Oct-99
CASABIANCA Angelo	54	Alfieri		13,15,28		Genova	27-Feb-05
Marcia Km 2							
SARACCO Ezio	61	Alfieri		13,38,81		Alba	20-Oct-12

M51

atleta	anno	società	prestaz	W	località	data
Marcia Km 3						
TURELLO Naldo	55	Brancaleone	23,54,02		Beinasco	17-Sep-22
BERRUTI Massimo	68	Alfieri	24,02,46		Beinasco	17-Sep-22
Marcia Km 5						
SARACCO Ezio	61	Alfieri	30,03,5		Alessandria	06-Oct-12
RAVIOLA Renzo	55	Alfieri	33,23,7		Santhia	30-Sep-11
TURELLO Naldo	55	Brancaleone	35,44,39		Mondovì	13-Jun-09
SERRA Gianluca	64	Alfieri	47,26,9		Asti	11-Jun-16

Paolo Musso

Adriano Bosticco 2015

atleta	anno	società	prestaz	W	località	data
Metri 5000						
COSTA Giorgio	59	Mezzaluna	16,23,53		Donnas	10-Jul-11
CIPOLLA Franco	49	Brancaleone	16,44,1		Asti	11-Sep-00
CIPOLLA Franco	49	Alfieri	16,47,8		Asti	9-Sep-04
DALBEN Gianfranco	43	Brancaleone	17,10,5		Asti	7-Jul-96
FANTETTI Michelangelo	70	Alfieri	17,10,38		Borgaretto	14-May-23
IANNIELLO Vittorio	63	Mezzaluna	17,21,86		Modena	04-Jul-14
CANTARELLI Massimil	66	Brancaleone	17,22,91		Alba	01-Sep-17
RUGGIERO Rosario	59	Mezzaluna	17,26,61		Alba	19-Oct-10
PALMIERI Giovanni	50	Villanova	17,32,3		Asti	9-Sep-04
PACCHIEGA Luciano	43	Brancaleone	17,34,3		Asti	4-Sep-94
SCOFFONE Pieraldo	59	Brancaleone	17,42,7		Asti	30-Sep-10
AMATEIS Dario	58	Alfieri	17,50,90		Novara	09-May-10
PAVAN Giovanni	35	Alfieri	17,56,40		Verona	14-Jun-86
MUSSO Paolo	60	Alfieri	17,59,0		Asti	4-Oct-12
DE NAPOLI Francesco	59	Alfieri	18,17,0		Biella	12-Jul-16
PACCHIEGA Luciano	43	Alfieri	18,25,2		Asti	24-Jul-99
REGIS Denis	65	Alfieri	18,29,3		Torino	27-Jun-17
PISISTRATO Andrea	71	Alfieri	18,37,38		Borgaretto	14-May-23
GUOLO Gianni	61	Alfieri	18,54,6		Asti	4-Oct-12
Metri 10000						
COSTA Giorgio	59	Mezzaluna	33,35,0		Novi	02-Oct-11
CIPOLLA Franco	49	Alfieri	35,32,5		Asti	9-Oct-04
RUGGIERO Rosario	59	Mezzaluna	35,32,8		Asti	28-Apr-11
AGOSTINI Mauro	55	Brancaleone	35,48,54		Villanova	25-Apr-08
AMATEIS Dario	58	Alfieri	36,34,36		Gravellona	17-Apr-10
PANZA Michele	68	Brancaleone	36,46,1		Asti	10-Apr-21
PACCHIEGA Luciano	43	Brancaleone	36,56,4		Caorle	16-Sep-94
AVATANEO Matteo	58	Mezzaluna	37,13,8		Asti	10-May-12
D'ANDREA Giuseppe	66	Brancaleone	37,22,4		Alessandria	6-Apr-19
DE NAPOLI Francesco	59	Alfieri	37,31,56		Cuneo	09-Apr-16
MUSSO Paolo	60	Alfieri	37,33,8		Alessandria	15-Mar-14
REGIS Denis	65	Alfieri	37,39,5		Alessandria	6-Apr-19
FANTETTI Michelangelo	70	Alfieri	37,56,4		Asti	14-Apr-24
BOSTICCO Adriano	64	Alfieri	38,41,5		Alessandria	11-Apr-15
BAGAROLO Giuseppe	55	Alfieri	39,12,1	P	Asti	31-Mar-07
PISISTRATO Andrea	71	Alfieri	39,50,3		Asti	01-Apr-23
GUOLO Gianni	61	Alfieri	40,09,4		Alessandria	11-Apr-15
METRI 50HS (91x8.50)						
DE MILANO Giuseppe	51	Alfieri	8,42		Aosta	11-Mar-07
METRI 60HS (91x8.50)						
AMERIO Roberto	65	Alfieri	9,12		Ancona	02-Apr-16
DE MILANO Giuseppe	51	Alfieri	9,80		Ancona	2-Mar-07
POVERO Francesco	54	Alfieri	11,90		Ancona	19-Feb-10
FASSIO Andrea	57	Alfieri	12,07		Ancona	28-Feb-09
FRACCHIA Giorgio	48	Alfieri	12,38		Bra	22-May-05
SARACCO Ezio	61	Alfieri	13,81		Bra	18-Jan-15
METRI 60HS (91x9.14)						
DE MILANO Giuseppe	51	Alfieri	11,03		Ancona	14-Feb-03
ROLFI Piero	70	Alfieri	12,05		Ancona	12-Feb-22
METRI 100HS (84x8.50)						
DE MILANO Giuseppe	51	Alfieri	16,91		Alessandria	12-Jul-06
METRI 100HS (91x8.50)						
AMERIO Roberto	65	Alfieri	15,41	+0.9	Arezzo	08-Jul-16
DE MILANO Giuseppe	51	Alfieri	17,26		Comacchio	3-Jun-05
VERNA Carlo	60	Alfieri	18,8		Asti	19-May-11
FRACCHIA Giorgio	48	Alfieri	20,24		Donostia	24-Aug-05
FASSIO Andrea	57	Alfieri	22,64		Bressanone	21-Jun-08
POVERO Francesco	54	Alfieri	23,00		Novara	08-May-10
POVERO Francesco	54	Alfieri	22,08	+3.0	Cattolica	20-Jun-09
ROLFI Piero	70	Alfieri	20,77	-0.5	Catania	10-Oct-21
Metri 110 HS (91x9.14)						
GUOLO Gianni	61	Alfieri	22,5		Lodi	21-Jul-13
POVERO Francesco	54	Alfieri	25,4		Lodi	21-Jul-13
METRI 200hs (76)						
AMERIO Roberto	65	Alfieri	28,56	+0.3	Asti	19-Jun-16
DE MILANO Giuseppe	51	Alfieri	32,4		Asti	17-Apr-04
POVERO Francesco	54	Alfieri	35,90		Lodi	07-Sep-14
GUOLO Gianni	61	Alfieri	36,2		Lodi	21-Jul-13
VOGLIOTTI Ugo	41	Alfieri	38,1		Asti	02-Apr-11
FRACCHIA Giorgio	48	Alfieri	39,33		Loewenberg	4-Jul-10
FASSIO Andrea	57	Alfieri	40,68	+1.1	Montecassiano	22-Sep-13

atleta	anno	società	prestaz	W	località	data
METRI 300hs (91)						
DE MILANO Giuseppe	51	Alfieri	52,8		Novara	17-Apr-05
3000 siepi (91)						
AMATEIS Dario	58	Alfieri	12,12,42		Novara	09-May-10
SCOFFONE Pieraldo	59	Brancaleone	12,16,71		Novara	20-Jun-10
GUOLO Gianni	61	Alfieri	12,29,20		Santhia	19-May-13
POVERO Francesco	54	Alfieri	15,01,7		Lodi	21-Jul-13
FRACCHIA Giorgio	48	Alfieri	17,19,50		Scheessel	3-Aug-08
Staffetta 4x100						
Alfieri (Bassi,Amerio,Povero,Merlo)			50,15		Santhia	16-May-15
Staffetta 4x200						
Alfieri (Merlo,Povero,Amerio,Li Santi)			1,51,28	M56	Ancona	24-Feb-19
Staffetta 100+200+300+400						
Alfieri (Cerruti, Povero,Merlo,Amerio)			2,20,87		Gorizia	09-Jun-13
Staffetta 4x400						
Alfieri (Povero,Merlo,Amerio,Bassi)			4,02,03		Asti	19-Jun-16
Brancaleone (Scassa,Turello,Amateis,Cimino)			5,01,8	M54	Asti	13-Sep-20
Staffetta 4x1500						
Alfieri (Povero, Raviola, Cipolla, Guolo)			22,56,36		Asti	01-May-16
Salto in ALTO						
FASSIO Valter	55	Alfieri	1,69		Ostia	30-Sep-06
MOLINARIS Piercarlo	51	Alfieri	1,60		Cesenatico	27-Sep-03
OMEDE' Giulio	55	Alfieri	1,60		Chivasso	9-Jun-07
PORCELLANA Luca	72	TEAM DLF	1,60		Mondovì	9-Jun-24
FRACCHIA Giorgio	48	Alfieri	1,54		Giaveno	29-May-99
FASSIO Andrea	57	Alfieri	1,51		Alessandria	7-Jun-08
VIARENGO Giorgio	69	Alfieri	1,45		Padova	9-Mar-24
POVERO Francesco	54	Alfieri	1,42		Genova	25-Feb-05
SARACCO Ezio	61	Alfieri	1,42		Aosta	08-Mar-15
CARRAI Alessandro	51	Alfieri	1,42		Asti	19-May-19
Salto in LUNGO DA FERMO						
ROLFI Piero	70	Alfieri	2,40		Pavia	18-Apr-22
VOGLIOTTI Ugo	41	Alfieri	2,35		Cossato	4-Oct-97
Salto in LUNGO						
LA BARBERA Roberto	67	Alfieri	6,91	+1.4	Grosseto	07-Jun-19
FASSIO Valter	55	Alfieri	6,06		Novara	3-Sep-06
MOLINARIS Piercarlo	51	Alfieri	5,61		Novara	11-May-03
VOGLIOTTI Ugo	41	Alfieri	5,35		Milano	26-Apr-97
VERNA Carlo	60	Alfieri	5,04		Bastia	29-May-11
OMEDE' Giulio	55	Alfieri	4,95		Macerata	7-Oct-07
FRACCHIA Giorgio	48	Alfieri	4,88		Santhia	27-Jun-99
POVERO Francesco	54	Alfieri	4,65		Roma	12-Jun-10
DE MILANO Giuseppe	51	Alfieri	4,58		Chivasso	3-Jul-05
GUOLO Gianni	61	Alfieri	4,55		Asti	7-Oct-12
Salto con l'ASTA						
ROLFI Piero	70	Alfieri	3,20		Boissano	19-Jul-22
GROSSO Enrico	53	Alfieri	2,90		Borgaretto	2-Jul-17
FRACCHIA Giorgio	48	Alfieri	2,60		Alessandria	12-Sep-02
FASSIO Andrea	57	Alfieri	2,40		Cattolica	20-Jun-09
VERNA Carlo	60	Alfieri	2,30	⌘	Asti	10-Nov-12
POVERO Francesco	54	Alfieri	2,10		Ancona	5-Mar-11
GUOLO Gianni	61	Alfieri	1,90		Lodi	21-Jul-13
SARACCO Ezio	61	Alfieri	1,40	⌘	Asti	22-Aug-15
Salto TRIPLO						
FASSIO Valter	55	Alfieri	13,00		Milano	30-Jun-07
OMEDE' Giulio	55	Alfieri	10,75		Asti	7-Oct-06
VIARENGO Giorgio	69	Alfieri	10,29	+1.8	Pistoia	21-Oct-23
MOLINARIS Piercarlo	51	Alfieri	9,68	+0.3	Asti	19-May-18
VOGLIOTTI Ugo	41	Alfieri	9,49		Viareggio	20-Jun-98
SARACCO Ezio	61	Alfieri	9,40		Alessandria	06-Jun-15
POVERO Francesco	54	Alfieri	9,07		Lodi	07-Sep-14
DE MILANO Giuseppe	51	Alfieri	9,03		Asti	9-Oct-05
SCARANO Antonio	56	Alfieri	8,74	+0.5	Borgaretto	13-May-23
GUOLO Gianni	61	Alfieri	8,70		Lodi	21-Jul-13
Salto TRIPLO DA FERMO						
VOGLIOTTI Ugo	41	Alfieri	6,74		Cossato	4-Oct-97
Getto del PESO Kg 6						
IACOCCA Antonio	61	Alfieri	13,70		Asti	09-Jun-12
SOKOLI Tonin	58	Castellalfero	13,64		Torino	6-Jun-09
SOKOLI Tonin	58	Alfieri	13,03		Alba	18-Oct-14
LA PADULA Giuseppe	58	Alfieri	12,88		Borgaretto	26-Jun-10
JULITA Ivano	48	Alfieri	12,55		Buggiano	2-Oct-99
BARRERA Franco	47	Alfieri	11,48		Asti	4-Jul-99
CONDRO' Andrea	44	Alfieri	11,29		Asti	4-Jul-99
RISSONE Paolo	65	Alfieri	11,28		Asti	06-Apr-19
ALFERO Guido	51	Alfieri	10,19		Ancona	4-Feb-03
GRAZIANO Carlo	56	Alfieri	10,09		Asti	5-Apr-08
OMEDE' Giulio	55	Alfieri	9,55		Asti	8-Apr-06
Getto del PESO Kg 10						
FRACCHIA Giorgio	48	Alfieri	6,14		Borgosesia	25-Oct-08
ASINARI Giorgio	54	Alfieri	4,86		Biella	26-Oct-08
Lancio del GIAVELLOTTO 700gr						
PIAZZA Pierdomenico	59	Alfieri	43,45		Ancona	26-Feb-17
GRAZIANO Carlo	56	Alfieri	40,65		Torino	5-May-07
SOKOLI Tonin	58	Castellalfero	40,15		Torino	6-Jun-09
SOKOLI Tonin	58	Alfieri	39,68		Aosta	20-Jun-15
IACOCCA Antonio	61	Alfieri	34,22		Santhia	12-Jul-14
FRACCHIA Giorgio	48	Alfieri	33,56		Comacchio	4-Jun-05
MASSA Vittorio	72	Alfieri	31,58		Asti	5-Sep-24
ROLFI Piero	70	Alfieri	29,96		Genova	10-Jul-21
ANEDDA Giovanni	56	Alfieri	29,26		Cosenza	30-Sep-11
VIARENGO Giorgio	69	Alfieri	29,16		Borgaretto	7-May-22
FASSIO Andrea	57	Alfieri	28,10		Bressanone	21-Jun-08
POVERO Francesco	54	Alfieri	27,62		Cattolica	20-Jun-09

M51

atleta	anno	società	prestaz	W	località	data
Metri 400 HS (84)						
AMERIO Roberto	65	Alfieri	62,07		Arezzo	08-Jul-16
DE MILANO Giuseppe	51	Alfieri	71,7		Asti	8-Oct-06
GUOLO Gianni	61	Alfieri	81,9		Lodi	21-Jul-13
POVERO Francesco	54	Alfieri	84,8		Lodi	21-Jul-13
METRI 400hs (91)						
DE MILANO Giuseppe	51	Alfieri	74,42		Torino	15-May-05

Ezio Saracco 2013

Roberto Amerio 2016

atleta	anno	società	prestaz	W	località	data
Lancio del GIAVELLOTTO 800gr						
PIAZZA Pierdomenico	59	Alfieri	39,84		Mestre	11-Feb-17
TUBINO Aldo	41	Alfieri	38,60		Santhia	27-Jun-99
CALOSSO Gianni	32	Alfieri	36,58		Asti	28-May-83
FRACCHIA Giorgio	48	Alfieri	35,34		Asti	18-Sep-99
GRAZIANO Carlo	56	Alfieri	33,20		Asti	13-Oct-07
FASSIO Andrea	57	Alfieri	27,60		Asti	16-Jul-16
INGUI' Santo	64	Castell'Alfero	27,47		Asti	1-May-18
BOSTICCO Adriano	64	Alfieri	27,34		Asti	02-Oct-16
VERNA Carlo	60	Alfieri	27,30	⌘	Asti	10-Nov-12
SARACCO Ezio	61	Alfieri	25,85		Santhia	12-Jul-15
ROLFI Piero	70	Alfieri	26,45		Asti	30-Sep-21
Getto del PESO Kg 7,26						
IACOCCA Antonio	61	Alfieri	11,89		Aosta	03-Feb-13
LA PADULA Giuseppe	58	Alfieri	11,34		Alessandria	06-Jun-10
SOKOLI Tonin	58	Alfieri	10,75		Torino	08-May-16
RISSONE Paolo	65	Alfieri	9,64		Torino	12-May-19
ALFERO Guido	51	Alfieri	8,87		Asti	10-Sep-02
OMEDE' Giulio	55	Alfieri	8,46		Asti	8-Oct-06
FRACCHIA Giorgio	48	Alfieri	8,19		Asti	1-Sep-02
ROLFI Piero	70	Alfieri	7,87		Alba	2-Jul-21
DEMARIA Aldo	43	Brancaleone	7,80		Asti	8-Apr-95
POVERO Francesco	54	Alfieri	7,61		Asti	17-Sep-05
BINELLI Elio	44	Alfieri	7,55		Asti	8-Apr-95
Getto del PESO Kg 15						
FRACCHIA Giorgio	48	Alfieri	4,72		Borgosesia	25-Oct-08
ASINARI Giorgio	54	Alfieri	3,97		Biella	26-Oct-08
Lancio del DISCO Kg 1,5						
LA PADULA Giuseppe	58	Alfieri	44,64		Roma	13-Jun-10
IACOCCA Antonio	61	Alfieri	42,20		Asti	09-Jun-12
SOKOLI Tonin	58	Castellalfero	40,28		Asti	9-May-09
ALFERO Guido	51	Alfieri	39,89		Alba	15-Oct-05
PAGOTTO Amerigo	56	Castellalfero	38,73		Asti	9-May-09
JULITA Ivano	48	Alfieri	38,12		Buggiano	3-Oct-99
CONDRO' Andrea	44	Alfieri	34,20		Santhia	26-Jun-99
FASSIO Andrea	57	Alfieri	34,15		Asti	9-May-09
FRACCHIA Giorgio	48	Alfieri	31,11		Asti	3-Jul-99
RISSONE Paolo	65	Alfieri	29,45		Aosta	10-Sep-16
SOKOLI Tonin	58	Alfieri	28,36		Aosta	7-Sep-14
POVERO Francesco	54	Alfieri	28,02		Asti	3-Oct-05
Lancio del DISCO Kg 2						
ALFERO Guido	51	Alfieri	32,07		Donnas	13-Jul-05
FASSIO Andrea	57	Alfieri	28,00		Asti	12-Apr-08
FRACCHIA Giorgio	48	Alfieri	26,61		Asti	18-Sep-99
MAROCCO Luciano	52	Alfieri	24,95	⌘	Asti	5-Nov-05
POVERO Francesco	54	Alfieri	22,64		Asti	02-Oct-16
BOSTICCO Adriano	64	Alfieri	22,50		Asti	02-Oct-16
SARACCO Ezio	61	Alfieri	20,89		Asti	21-May-16
CASCARANO Luigi	50	Alfieri	20,68	⌘	Asti	3-Oct-02
VERNA Carlo	60	Alfieri	19,13	⌘	Asti	10-Nov-12
ASINARI Giorgio	54	Alfieri	15,56	⌘	Asti	13-Nov-10

PENTATHLON LANCI	punti	da verificare	punti			
IACOCCA Antonio	61	Alfieri	3154	M50	Santhia	12-Jul-14
RISSONE Paolo	65	Alfieri	2814	M50	Santhia	23-Sep-17
SOKOLI Tonin	58	Alfieri	2809	M55	Aosta	7-Sep-14
SARACCO Ezio	61	Alfieri	1914	M55	Santhia	10-Apr-16
GLORIOSO Gaetano	73	Alfieri	1764	M50	Santhià	24-Mar-24
COLASUONNO Giuseppe	56	Alfieri	1641	M55	Santhia	02-Jul-11
COLASUONNO Gius	56	Alfieri	1567	M50	Vercelli	25-Oct-07
SARACCO Ezio	61	Alfieri	1460	M50	Santhia	11-Mar-12
ALFERO Guido	51	Alfieri	1414	M55	Santhia	02-Jun-10
ASINARI Giorgio	54	Alfieri	1110	M50	Biella	26-Oct-08
MASSA Vittorio	73	Alfieri	sp	M50	Asti	5-Sep-24

punti	
3154	**Peso** 12.83, **MC** 13.60, **disco** 38.56, **martello** 35.48, **giavell 34.20**
2814	**Peso** 9.93, **MC** 15.85, **disco** 27.98, **martello** 43.54, **giavell 22.22**
2809	**Peso** 11.99, **MC** 9.70, **disco** 28.36, **martello** 29.97, **giavell 33.26**
1914	**Peso** 7.90, **MC** 9.26, **disco** 19.46, **martello** 24.51, **giavell** 20.59
1764	**Peso** 7.99, **MC** 8.02, **disco** 26.17, **martello** 21.52, **giavell 22.93**
1641	**Peso** 7.80, **MC** 7.28, **disco** 22.27, **martello** 16.38, **giavell** 18.86
1567	**Peso** 8.78, **MC** 7.19, **disco** 22.84, **martello** 15.80, **giavell 20.36**
1460	**Peso** 7.48, **MC** 7.39, **disco** 21.86, **martello** 16.33, **giavell 20.35**
1414	**Peso** 8.31, **MC** 6.80, **disco** 32.52, **martello** 18.19, **giavell** 17.33
1110	**Peso** 6.65, **MC** 5.03, **disco** 17.70, **martello** 11.55, **giavell 19.94**
SP	**Peso** 7.74, **MC** 8.02, **disco** 20.42, **martello** 15.19, **giavell 31.58**

atleta	anno	società	prestaz	W	località	data
Lancio del MARTELLO Kg 6						
RISSONE Paolo	65	Alfieri	44,75		Asti	23-Jun-19
IACOCCA Antonio	61	Alfieri	38,78		Asti	13-Oct-12
CONDRO' Andrea	44	Alfieri	37,58		Milano	4-Jul-99
COLASUONNO Angelo	52	Alfieri	35,06		Torino	15-Jun-03
CASCARANO Luigi	50	Alfieri	32,70		Santhia	21-Oct-01
SARACCO Ezio	61	Alfieri	30,38		Novara	25-Apr-16
SOKOLI Tonin	58	Alfieri	29,97		Aosta	7-Sep-14
TUBINO Aldo	41	Alfieri	27,06		Asti	4-Jul-99
RISSONE Gianluigi	45	Alfieri	22,90		Asti	6-Jul-97
FRACCHIA Giorgio	48	Alfieri	21,12		Asti	16-Apr-05
Lancio del MARTELLO Kg 7,26						
RISSONE Paolo	65	Alfieri	37,58		Asti	22-May-16
CASCARANO Luigi	50	Alfieri	28,15		Asti	19-Sep-02
JULITA Ivano	48	Alfieri	26,46		Giaveno	29-May-99
COLASUONNO Angelo	52	Alfieri	26,32		Asti	28-Jun-09
SARACCO Ezio	61	Alfieri	23,13		Asti	22-May-16
FRACCHIA Giorgio	48	Alfieri	22,42		Asti	19-Sep-02
GLORIOSO Gaetano	72	Alfieri	21,52		Santhià	24-Mar-24
FASSIO Andrea	57	Alfieri	18,18	⌘	Asti	29-Aug-15
RUSSO Francesco	69	Castell'Alfero	16,35		Torino	7-May-23
INGUI' Santo	64	Castell'Alfero	15,37		Mondovì	2-Jun-19
MARTELLONE Kg 11,34						
RISSONE Paolo	65	Alfieri	15,85		Santhia	23-Sep-17
IACOCCA Antonio	61	Alfieri	14,75		Santhia	19-May-13
SOKOLI Tonin	58	Alfieri	9,70		Aosta	7-Sep-14
SARACCO Ezio	61	Alfieri	9,26		Santhia	10-Apr-16
GLORIOSO Gaetano	72	Alfieri	8,02	11,3	Santhià	24-Mar-24
MASSA Vittorio	72	Alfieri	8,02	11,3	Asti	5-Sep-24
COLASUONNO Giuseppe	56	Alfieri	7,28		Santhia	02-Jul-11
ALFERO Guido	51	Alfieri	6,80		Santhia	02-Jun-10
ASINARI Giorgio	54	Alfieri	5,03		Biella	26-Oct-08
SHOTORAMA						
FRACCHIA Giorgio	48	Alfieri	36,21		Borgosesia	25-Oct-08
ASINARI Giorgio	54	Alfieri	28,97		Biella	26-Oct-08

36,21	**kg 5** 9.30, **kg 6** 8.56, **kg 7.26** 7.49, **kg 10** 6.14, **kg 15** 4.72
28,97	**kg 5** 7.49, **kg 6** 6.58, **kg 7.26** 6.07, **kg 10** 4.86, **kg 15** 3.97

PENTATHLON INDOOR (M50-59)			punti			
POVERO Francesco	54	Alfieri	2905	M55	Ancona	19-Feb-10
DE MILANO Giuseppe	51	Alfieri	2598	M50	Genova	25-Feb-05
FASSIO Andrea	57	Alfieri	2417	M50	Ancona	27-Feb-09
POVERO Francesco	54	Alfieri	2372	M50	Genova	25-Feb-05

2905	**60hs** 11.90, **lungo** 4.50, **peso** 9.01, **alto** 1.39, **1000** 3.26.45
2598	**60hs** 10.28, **lungo** 4.09, **peso** 8.09, **alto** 1.39, **1000** 3.42.41
2417	**60hs** 12.07, **lungo** 4.04, **peso** 8.61, **alto** 1.45, **1000** 3.51.33
2372	**60hs** 12.72, **lungo** 4.39, **peso** 8.56, **alto** 1.42, **1000** 3.42.82

PENTATHLON MASTER (M50-59)			punti			
POVERO Francesco	54	Alfieri	2593	M55	Asti	09-Oct-11
VERNA Carlo	60	Alfieri	2515	M50	Asti	09-Oct-11
FASSIO Andrea	57	Alfieri	1929	M50	Asti	16-Oct-10
FASSIO Andrea	57	Alfieri	2106	M55	Asti	6-Oct-13
GUOLO Gianni	61	Alfieri	2048	M50	Asti	7-Oct-12
ANEDDA Giovanni	56	Alfieri	1968	M50	Asti	16-Oct-10
SARACCO Ezio	61	Alfieri	1888	M50	Asti	7-Oct-12
ASINARI Giorgio	54	Alfieri	1335	M55	Asti	9-Oct-11
GIORDANA Roberto	51	Alfieri	1267	M55	Asti	16-Oct-10

2593	**lungo** 4.48, **giavell** 21.05, **200m** 27.8, **disco** 24.58, **1500m** 5.36.5
2515	**lungo** 4.69, **giavell** 27.45, **200m** 27.5, **disco** 21.22, **1500m** 5.16.8
1929	**lungo** 3.73, **giavell** 25.27, **200m** 32.3, **disco** 29.78, **1500m** 6.16.5
2106	**lungo** 3.79, **giavell** 26.39, **200m** 33.29, **disco** 29.56, **1500m** 6.11.12
2048	**lungo** 4.55, **giavell** 0.00, **200m** 29.30, **disco** 17.78, **1500m** 4.59.75
1968	**lungo** 3.69, **giavell** 26.70, **200m** 32.5, **disco** 20.18, **1500m** 5.51.0
1888	**lungo** 3.35, **giavell** 18.84, **200m** 34.5, **disco** 18.23, **1500m** 6.59.0
1335	**lungo** 3.35, **giavell** 18.84, **200m** 34.5, **disco** 18.23, **1500m** 6.59.0
1267	**lungo** 3.05, **giavell** 13.25, **200m** 33.7, **disco** 16.08, **1500m** 7.05.1

DECATHLON ASSOLUTO		Tabelle assolute	punti			
VERNA Carlo	60	Alfieri	2749	⌘	Asti	10-Oct-12
FRACCHIA Giorgio	48	Alfieri	2172		Asti	3-Sep-01
SARACCO Ezio	61	Alfieri	1991		Santhia	12-Jul-15
FASSIO Andrea	57	Alfieri	1854		Fossano	26-Apr-15
ASINARI Giorgio	54	Alfieri	1044	⌘	Asti	13-Nov-10
GUGLIELMINETTI Domenico	63	Alfieri	1009	⌘	Asti	31-Oct-20
GIORDANA Roberto	51	Alfieri	845	⌘	Asti	10-Oct-12

punti	100, lungo, peso, alto, 400, 110hs, disco, asta, giavell, 1500
2172	13.9, 4.18, 7.98, 1.30, 72.0, 0.0, 24.07, 2.20, 29.77, 6.45.7
2749	13.6, 4.86, 7.19, 1.22, 64.5, 0.00, 19.13, 2.30, 27.30, 5.39.3
1991	13.71, 5.97, 6.62, 1.30, 71.74, 0.00, 17.70, 0.00, 25.85, 5.45.24
1854	16.04, 3.73, 6.95, 1.40, 78.07, rit, 23.70, 2.20, 25.92, 6.15.85
1044	16.1, 3.41, 5.96, 1.20, 89.1, 0.0, 15.56, 0.0, 18.86, 6.51.8
1009	15.4, 3.00, 4.99, 0.00, 70.0, 0.0, 9.00, 0.00, 12.69, 5.27.3
845	15.3, 3.22, 5.44, 1.10, 84.4, 0.00, 14.44, 0.00, 15.83, 8.41.5

Piero Rolfi 2021

Gaetano Glorioso 2023

EPTATHLON MASTER (M50-59)						
FRACCHIA Giorgio	48	Alfieri	3676	M55	Comacchio	4-Jun-05

100, lungo, peso, alto, 400, giavell, 1500
14.77, 4.10, 8.46, 1.39, 69.36, 33.56, 6.14.933

M51

atleta	anno	società		prestaz	W	località	data
PENTATHLON ASSOLUTO (Tabella assoluta)				**punti**			
BOSTICCO Adriano	64	Alfieri		1396	**ASS**	Asti	02-Oct-16
POVERO Francesco	54	Alfieri		1272	**ASS**	Asti	02-Oct-16
VERNA Carlo	60	Alfieri		1246	**ASS**	Asti	02-Oct-16
FASSIO Andrea	57	Alfieri		994	**ASS**	Asti	02-Oct-16

1396	**lungo** 3.91, **giavell** 27.34, **200m** 29.9, **disco** 22.50, **1500m** 5.33.8
1272	**lungo** 4.21, **giavell** 21.40, **200m** 29.3, **disco** 22.64, **1500m** 6.03.13
1246	**lungo** 4.59, **giavell** 24.69, **200m** 29.7, **disco** 16.25, **1500m** 6.01.8
994	**lungo** 3.74, **giavell** 25.50, **200m** 32.7, **disco** 22.86, **1500m** 6.29.0

atleta	anno	società		prestaz	W	località	data
DECATHLON MASTER	**punti**	**da verificare**		**punti**			
POVERO Francesco	54	Alfieri		5295	**M55**	Cattolica	20-Jun-09
FRACCHIA Giorgio	48	Alfieri		5197	**M55**	Donostia	24-Aug-05
VERNA Carlo	60	Alfieri		4687	**M50**	Bastia	29-May-11
FASSIO Andrea	57	Alfieri		4073	**M50**	Bressanone	21-Jun-08
ROLFI Piero	70	Alfieri		4048	**M50**	Catania	10-Oct-21
GLORIOSO Gaetano	73	Alfieri		2012	**M50**	Vercelli	28-Apr-24

punti	**100, lungo, peso, alto, 400, 110hs, disco, asta, giavell, 1500**
5295	13.35, 4.51, 9.05, 1.39, 61.42, 22.08, 21.53, 2.00, 27.62, 5.48.00
5197	14.53, 4.16, 8.55, 1.39, 67.55, 20.24, 25.22, 2.40, 31.96, 5.54.55
4687	13.24, 5.04, 7.71, 1.36, 60.93, 20.12, 23.12, 1.90, 23.23, 5.30.60
4073	15.29, 4.12, 9.01, 1.45, 71.01, 22.64, 28.56, 2.30, 28.10, 6.07.73
4048	14.28, 4.48, 7.97, 1.36, 69.19, 20.77, 22.43, 2.70, 24.91, 6.24.57
2012	16.22, 3.66, 7.80, 1.09, 87.91, 0.00, 25.47,0.00, 24.59, 7.224.80

ICOSATHLON

POVERO Francesco	54	Alfieri	8435	**M55**	Lodi	21-Jul-13

100 13.9, **lungo 4**.16, **200h** 38.3, **peso** 7.74, **5000** 23.32.3, **800** 2.46.1, **alto** 1.35, **400m** 68.1, **mart** 18.57, **3000st** 15.01.7
110h 25.4, **disco** 22.45, **200m** 29.4, **asta** 1.80, **3000** 13.38.7, **400hs** 84.8, **giave** 23.83, **1500 6.15.2**, **triplo** 8.29, **10000** 55.28.5

GUOLO Gianni	61	Alfieri	8208	**M50**	Lodi	21-Jul-13

100 14.5, **lungo 4.43**, **200h** 36.2, **peso** 6.78, **5000** 20.45.4, **800** 2.36.0, **alto** 1.30, **400m** 67.0, **mart** 10.69, **3000st** 13.36.2
110h 22.5, **disco 18.97**, **200m** 30.9, **asta** 1.90, **3000** 12.12.6, **400hs** 81.9, **giave** 20.35, **1500** 5.33.7, **triplo** 8.70, **10000** 46.21.2

M52

atleta	anno	società		prestaz	W	località	data
Metri 50 piani							
ROLFI Piero	70	Alfieri		7,68		Parma	21-Jan-23
Metri 60 piani							
MERLO Marco	64	Alfieri		8,14		Ancona	27-Feb-16
VIARENGO Giorgio	69	Alfieri		8,14		Ancona	20-Mar-21
AMERIO Roberto	65	Alfieri		8,18		Bra	29-Jan-17
VIARENGO Giorgio	69	Alfieri		8,25		Ancona	12-Feb-22
RISSONE Paolo	65	Alfieri		8,66		Aosta	18-Feb-17
POVERO Franco	54	Alfieri		8,69		Bra	8-Feb-09
DE MILANO Giuseppe	51	Alfieri		8,79		Bra	11-Feb-07
MARENGO Alessandro	58	Alfieri		8,85		Aosta	18-Feb-17
CERRUTI Giovanni	46	Alfieri		8,93		Ancona	05-Mar-11
SIANO Gaetano	56	Alfieri		9,00		Aosta	06-Feb-16
Metri 80 piani							
VOGLIOTTI Ugo	41	Alfieri		10,6		Asti	5-Apr-98
CERRUTI Giovanni	46	Alfieri		11,5		Asti	02-Apr-11
SARACCO Ezio	61	Alfieri		11,79	-1.8	Mondovì	11-Oct-14
SALI Vito	50	Alfieri		12,09	-0.9	Rubiera	15-Sep-19
DE MILANO Giuseppe	51	Alfieri		12,4		Asti	4-Apr-09
FRACCHIA Giorgio	48	Alfieri		12,4		Asti	4-Apr-09
FASSIO Andrea	57	Alfieri		12,5		Asti	02-Apr-11
GIORDANA Roberto	51	Alfieri		12,5		Asti	03-Sep-11
ASINARI Giorgio	54	Alfieri		12,7		Asti	5-Apr-08
MAZZETTO Luciano	33	Alfieri		13,4		Asti	03-Sep-11
Metri 100 piani							
MERLO Marco	64	Alfieri		12,82	+1.0	Borgaretto	02-Jul-16
VOGLIOTTI Ugo	41	Alfieri		13,0		Santhia	28-Jun-97
BONIFACIO Gaetano	66	Alfieri		13,32	-1.9	Torino	26-May-18
POVERO Franco	54	Alfieri		13,35		Cattolica	20-Jun-09
VIARENGO Giorgio	69	Alfieri		13,37	+0.2	Borgaretto	13-May-23
AMERIO Roberto	64	Alfieri		13,57	+0.4	Asti	18-May-19
SARACCO Ezio	61	Alfieri		13,71	-0.7	Santhia	12-Jul-15
VERNA Carlo	60	Alfieri		13,6	⌘	Asti	10-Nov-12
RISSONE Paolo	65	Alfieri		13,7		Asti	10-Jun-17
MARENGO Alessandro	58	Alfieri		14,00	+0.9	Borgaretto	1-Jul-17
MARENGO Aless	58	Alfieri	W	13,81	+2.6	Aosta	17-Jun-17
100 Yars (91,44 m)							
SIANO Gaetano	56	Alfieri		13,84		Genova	7-Jun-17
SALI Vito	50	Alfieri		13,99		Genova	7-Jun-17
Metri 150 piani							
MERLO Marco	64	Alfieri		19,98	0.0	Asti	2-Apr-16
VOGLIOTTI Ugo	41	Alfieri		19,9		Asti	5-Apr-97
POVERO Francesco	54	Alfieri		22,32	0.0	Asti	2-Apr-16
CERRUTI Giovanni	46	Alfieri		22,3		Villanova	25-Sep-12
FRACCHIA Giorgio	48	Alfieri		22,8		Asti	10-Apr-10
SALI Vito	50	Alfieri		23,24	-0.7	Rubiera	15-Sep-19
FASSIO Andrea	57	Alfieri		23,2		Asti	10-Apr-10
GIORDANA Roberto	51	Alfieri		23,6		Alessandria	01-Oct-11
ALFERO Guido	51	Alfieri		24,7		Asti	10-Apr-10
ASINARI Giorgio	54	Alfieri		24,8		Asti	10-Apr-10
Metri 200 piani							
BONIFACIO Gaetano	66	Alfieri		25,42	-0.8	Borgaretto	6-Oct-18
MERLO Marco	64	Alfieri		26,14	-0.7	L'Aquila	18-Sep-16
AMERIO Roberto	65	Alfieri		26,19		Ancona	26-Feb-17
POVERO Franco	54	Alfieri		27,90		Mondovì	2-Jun-08
VIARENGO Giorgio	69	Alfieri		28,45		Ancona	13-Feb-22
VOGLIOTTI Ugo	41	Alfieri		28,70		Riccione	8-Sep-96
DE MILANO Giuseppe	51	Alfieri		28,77		Ancona	2-Mar-07
ROLFI Piero	70	Alfieri		29,18	+0.5	Fossano	7-Jul-22
SARACCO Ezio	61	Alfieri		29,73	-0.3	Alba	12-Sep-13
PIA Flavio	65	Castell'Alfero		29,82	+1.5	Torino	07-May-17
VERNA Carlo	60	Alfieri		29,7	-0.8	Asti	02-Oct-16
Metri 300 piani							
BONIFACIO Gaetano	66	Alfieri		42,14		Chivasso	15-Apr-18
MERLO Marco	64	Alfieri		44,16		Asti	2-Apr-16
POVERO Franco	54	Alfieri		44,5		Asti	4-Apr-09
FASSIO Andrea	57	Alfieri		51,1		Asti	4-Apr-09
FRACCHIA Giorgio	48	Alfieri		52,9		Asti	4-Apr-09
ASINARI Giorgio	54	Alfieri		54,8		Asti	5-Apr-08
Metri 400 piani							
BONIFACIO Gaetano	66	Alfieri		57,65		Torino	5-May-18
POVERO Franco	54	Alfieri		61,42		Cattolica	20-Jun-09
AMERIO Roberto	65	Alfieri		63,27		Tivoli	02-Jul-21
CERRATO Domenico	48	Alfieri		63,7		Villanova	7-Sep-08
VERNA Carlo	60	Alfieri		64,5	⌘	Asti	10-Nov-12
GUGLIELMINETTI Domen	63	Alfieri		65,77		Mondovì	8-Jun-24
SARACCO Ezio	61	Alfieri		65,7		Asti	01-Sep-13
IPPOLITO Vincenzo	72	Alfieri		66,12		Vercelli	22-Jun-24
ANEDDA Giovanni	56	Alfieri		66,3		Asti	27-Jun-09
DE MILANO Giuseppe	51	Alfieri		66,53		Ancona	3-Mar-07
Metri 500 piani							
DEMARIA Aldo	43	Brancaleone		1,21,0		Asti	8-Apr-95
TONEL Romeo	58	Alfieri		1,37,5		Asti	10-Apr-10
FERRARI Aldo	34	Brancaleone		1,38,4		Asti	8-Apr-95
NETTINI Giuuseppe	56	Alfieri		1,38,7		Asti	10-Apr-10
FRACCHIA Giorgio	48	Alfieri		1,39,4		Asti	16-Apr-05
MACAGNO Teresio	40	Brancaleone		1,40,7		Asti	8-Apr-95
Metri 600 piani							
POVERO Franco	54	Alfieri		1,48,2		Asti	7-Apr-07
CERRATO Domenico	48	Alfieri		1,48,8		Asti	7-Apr-07
Marcia Km 3							
TURELLO Naldo	55	Brancaleone		23,54,02		Beinasco	17-Sep-22
BERRUTI Massimo	68	Alfieri		24,02,46		Beinasco	17-Sep-22
Marcia Km 5							
RAVIOLA Renzo	55	Alfieri		33,23,7		Santhia	30-Sep-11
TURELLO Naldo	55	Brancaleone		35,44,39		Mondovì	13-Jun-09
SERRA Gianluca	64	Alfieri		47,26,9		Asti	11-Jun-16

atleta	anno	società		prestaz	W	località	data
Metri 800 piani							
BONIFACIO Gaetano	66	Alfieri		2,17,39		Asti	19-May-18
PORCELLANA Luca	72	TEAM DLF		2,17,67		Asti	2-Jul-24
MIERES Mario	54	Alfieri		2,20,46		Alessandria	8-Jul-09
CIPOLLA Franco	49	Alfieri		2,22,65		Ostia	1-Oct-06
ANEDDA Giovanni	56	Alfieri		2,24,68		Firenze	20-Sep-09
IPPOLITO Vincenzo	72	Alfieri		2,25,05		Giaveno	5-May-24
RUGGIERO Rosario	59	Mezzaluna		2,25,57		Asti	27-Oct-13
GUOLO Gianni	61	Alfieri		2,26,89		Santhia	22-Jun-14
GUGLIELMINETTI Domen	63	Alfieri		2,28,10		Beinasco	18-Sep-22
CERRATO Domenico	48	Alfieri		2,29,1		Santhia	25-Jun-00
AMATEIS Dario	58	Alfieri		2,30,65		Donnas	5-Jun-11
POVERO Francesco	54	Alfieri		2,34,16		Cosenza	01-Oct-11
Metri 1000 piani							
COSTA Giorgio	59	Mezzaluna		2,55,8		Monaco	22-Jul-11
RUGGIERO Rosario	59	Mezzaluna		2,59,1		Asti	02-Apr-11
PORCELLANA Luca	72	Team DLF		3,00,59		Monaco	12 July 2024
CANTARELLI Mass	66	Brancaleone		3,08,00		Monaco	20-Jul-18
DEMARIA Aldo	43	Brancaleone		3,10,0		Asti	9-Apr-95
SCOFFONE Pieraldo	59	Brancaleone		3,12,26		Monaco	18-Jul-14
PISISTRATO Andrea	71	Alfieri		3,17,36		Monaco	12 July 2024
GUGLIELMINETTI Domen	63	Alfieri		3,21,30		Monaco	21-Jul-23
BELLONE Roberto	69	Brancaleone		3,25,55		Monaco	10-Aug-22
POVERO Francesco	54	Alfieri		3,26,45		Ancona	19-Feb-10
FRACCHIA Giorgio	48	Alfieri		3,42,2		Pioltello	15-May-02
DE MILANO Giuseppe	51	Alfieri		3,42,41		Genova	25-Feb-05
FASSIO Andrea	57	Alfieri		3,51,33		Ancona	27-Feb-09
ASINARI Giorgio	54	Alfieri		4,16,22		Celle	23-Nov-08
BINELLI Elio	44	Alfieri		4,36,2	⌘	Asti	8-Jun-03
Metri 1500							
DALBEN Gianfranco	43	Brancaleone		4,37,3		Asti	6-Jul-96
FANTETTI Michelangelo	70	Alfieri		4,37,97		Chivasso	10-Jun-23
CIPOLLA Franco	49	Alfieri		4,40,12		Ostia	30-Sep-06
RUGGIERO Rosario	59	Mezzaluna		4,41,0		Asti	19-May-12
COSTA Giorgio	59	Mezzaluna		4,42,09		Alessandria	11-Jul-12
DEMARIA Aldo	43	Brancaleone		4,50,61		Formia	16-Sep-95
AMATEIS Dario	58	Alfieri		4,50,62		Donnas	04-Jun-11
PAVAN Giovanni	35	Brancaleone		5,04,69		Formia	16-Sep-95
MUSSO Paolo	60	Alfieri		5,06,70		Asti	9-Jun-12
ANEDDA Giovanni	56	Alfieri		5,06,84		Bellinzona	23-Sep-09
GUOLO Gianni	61	Alfieri		5,08,09		Alba	4-May-13
GUGLIELMINETTI Domen	63	Alfieri		5,09,17		Pistoia	21-Oct-23
BONIFACIO Gaetano	66	Alfieri		5,12,34		Torino	2-Aug-19
MIERES Mario	54	Alfieri		5,18,87		Bastia	19-Sep-15
SARACCO Ezio	61	Alfieri		5,23,1	⌘	Asti	16-Nov-13
Metri 2000							
RUGGIERO Rosario	59	Mezzaluna		6,46,27		Villanova	25-Apr-14
AVATANEO Matteo	58	Mezzaluna		6,54,00		Villanova	25-Apr-13
CIPOLLA Franco	49	Alfieri		7,07,5		Asti	17-Apr-04
FERRETTI Salvatore	50	Mezzaluna		8,15,33		Villanova	25-Apr-14
ASINARI Giorgio	54	Alfieri		8,56,52		Alba	25-Oct-08

Vincenzo Ippolito 24

Dario Amateis 2011

atleta	anno	società		prestaz	W	località	data
Miglio							
FANTETTI Michelangelo	70	Alfieri		5,08,6		Asti	05-Oct-23
CANTARELLI Massimil	66	Brancaleone		5,17,9		Acqui	16-May-19
CIPOLLA Franco	49	Alfieri		5,27,65		Susa	6-Aug-09
GUGLIELMINETTI Domen	63	Alfieri		5,32,7		Novi	23-Sep-22
PORCELLANA Luca	72	TEAM DLF		5,34,4		Novara	29-Jun-24
PANZA Michele	68	Brancaleone		5,42,1		Asti	05-Oct-23
GUOLO Gianni	61	Alfieri		5,45,9		Acqui	16-May-19
AMATEIS Dario	58	Brancaleone		5,50,5		Acqui	16-May-19
BELLONE Roberto	69	Brancaleone		5,59,37		Asti	28-Sep-24
MINGOZZI Mauro	64	Mezzaluna		6,05,2		Asti	05-Oct-23
BORIN Fabio	67	Alfieri		6,05,4		Asti	05-Oct-23
FRACCHIA Giorgio	48	Alfieri		6,12,0		Seggiano	30-May-01
FRUSCIANTE Elio	58	Alfieri		6,19,80		Asti	30-Apr-16
NETTINI Giuuseppe	56	Alfieri		6,21,7		Ovada	16-Apr-10
ASINARI Giorgio	54	Alfieri		7,04,7		Asti	3-Oct-09
Metri 3000							
COSTA Giorgio	59	Mezzaluna		9,24,36		Alessandria	13-Jul-11
CIPOLLA Franco	49	Alfieri		9,49,70		Alessandria	9-Jul-05
RUGGIERO Rosario	59	Mezzaluna		9,52,95		Alba	04-Jul-11
AMATEIS Dario	58	Alfieri		10,11,23		Borgaretto	27-Jun-10
DALBEN Gianfranco	43	Brancaleone		10,14,70		Genova	8-Feb-04
DEMARIA Aldo	43	Brancaleone		10,24,40		Formia	17-Sep-95
SCOFFONE Pieraldo	59	Brancaleone		10,29,62		Alba	04-Jul-11
MUSSO Paolo	60	Alfieri		10,37,25		Acqui	18-Sep-12
BRIGNOLIO Gianfranco	55	Mezzaluna		10,38,17		Alba	15-Sep-10
CANTARELLI Mass	66	Brancaleone		10,48,30		Villanova	25-Apr-18
ANEDDA Giovanni	56	Alfieri		11,07,8		Acqui	31-Aug-09
GUOLO Gianni	61	Alfieri		11,51,6		Acqui	12-Apr-19
GUGLIELMINETTI Dom	63	Alfieri		11,58,1		Asti	11-Jun-16
NETTINI Giuseppe	56	Alfieri		12,02,1		Acqui	2-Sep-08
POVERO Francesco	54	Alfieri		12,17,84		Lodi	07-Sep-14
BORIN Bruno	38	Alfieri		12,47,9		Buggiano	3-Oct-99
ASINARI Giorgio	54	Alfieri		13,59,9		Acqui	31-Aug-09

M52

atleta	anno	società	prestaz	W	località	data
Metri 5000						
COSTA Giorgio	59	Mezzaluna	16,23,53		Donnas	10-Jul-11
CIPOLLA Franco	49	Brancaleone	16,44,7		Aosta	26-Jul-02
CIPOLLA Franco	49	Alfieri	16,47,8		Asti	9-Sep-04
FANTETTI Michelangelo	70	Alfieri	17,10,38		Borgaretto	14-May-23
DALBEN Gianfranco	43	Brancaleone	17,10,5		Asti	7-Jul-96
PALMIERI Giovanni	50	Villanova	17,32,3		Asti	9-Sep-04
FERRATO Elio	42	DLF	17,48,2		Asti	11-Sep-00
BRIGNOLIO Gianfranco	55	Mezzaluna	17,50,34		Villanova	25-Apr-07
AMATEIS Dario	58	Alfieri	17,50,90		Novara	09-May-10
AVATANEO Matteo	58	Mezzaluna	17,54,19		Asti	9-Jun-12
MUSSO Paolo	60	Alfieri	17,59,0		Asti	4-Oct-12
DE NAPOLI Francesco	59	Alfieri	18,17,0		Biella	12-Jul-16
PACCHIEGA Luciano	43	Alfieri	18,25,2		Asti	24-Jul-99
REGIS Denis	65	Alfieri	18,29,3		Torino	27-Jun-17
PISISTRATO Andrea	71	Alfieri	18,37,38		Borgaretto	14-May-23
MIERES Mario	54	Alfieri	19,05,5		Asti	30-Sep-10
GUGLIELMINETTI Domen	63	Alfieri	19,23,31		Pistoia	22-Oct-23
Metri 10000						
COSTA Giorgio	59	Mezzaluna	33,35,0		Novi	02-Oct-11
CIPOLLA Franco	49	Alfieri	35,32,5		Asti	9-Oct-04
RUGGIERO Rosario	59	Mezzaluna	35,32,8		Asti	28-Apr-11
AGOSTINI Mauro	55	Brancaleone	35,48,54		Villanova	25-Apr-08
AMATEIS Dario	58	Alfieri	36,34,36		Gravellona	17-Apr-10
PANZA Michele, 68		Brancaleone	36,46,1		Asti	10-Apr-21
AVATANEO Matteo	58	Mezzaluna	37,13,8		Asti	10-May-12
D'ANDREA Giuseppe	66	Brancaleone	37,22,4		Alessandria	6-Apr-19
DE NAPOLI Francesco	59	Alfieri	37,31,56		Cuneo	09-Apr-16
BRIGNOLIO Gianfranco	55	Mezzaluna	37,32,7		Villanova	17-May-07
MUSSO Paolo	60	Alfieri	37,33,8		Alessandria	15-Mar-14
REGIS Denis	65	Alfieri	37,39,5		Alessandria	6-Apr-19
FANTETTI Michelangelo	70	Alfieri	37,56,4		Asti	14-Apr-24
BAGAROLO Giuseppe	55	Alfieri	39,12,1	P	Asti	31-Mar-07
PISISTRATO Andrea	71	Alfieri	39,50,3		Asti	01-Apr-23
GUOLO Gianni	61	Alfieri	40,09,4		Alessandria	11-Apr-15
GUGLIELMINETTI Domen	63	Alfieri	40,48,0		Asti	01-Apr-23
METRI 50HS (91x8.50)						
DE MILANO Giuseppe	51	Alfieri	8,42		Aosta	11-Mar-07
METRI 60HS (91x8.50)						
DE MILANO Giuseppe	51	Alfieri	9,80		Ancona	2-Mar-07
AMERIO Roberto	65	Alfieri	9,92		Ancona	25-Feb-17
POVERO Francesco	54	Alfieri	11,90		Ancona	19-Feb-10
FASSIO Andrea	57	Alfieri	12,07		Ancona	28-Feb-09
FRACCHIA Giorgio	48	Alfieri	12,38		Bra	22-May-05
SARACCO Ezio	61	Alfieri	13,81		Bra	18-Jan-15
METRI 60HS (91x9.14)						
DE MILANO Giuseppe	51	Alfieri	11,03		Ancona	14-Feb-03
ROLFI Piero	70	Alfieri	12,05		Ancona	12-Feb-22
METRI 100HS (84x8.50)						
DE MILANO Giuseppe	51	Alfieri	16,91		Alessandria	12-Jul-06
METRI 100HS (91x8.50)						
AMERIO Roberto	65	Alfieri	17,05	+0.1	Orvieto	07-Jul-17
DE MILANO Giuseppe	51	Alfieri	17,26		Comacchio	3-Jun-05
FRACCHIA Giorgio	48	Alfieri	20,24		Donostia	24-Aug-05
FASSIO Andrea	57	Alfieri	22,69		Roma	12-Jun-10
POVERO Francesco	54	Alfieri	23,00		Novara	08-May-10
POVERO Francesco	54	Alfieri	22,08	+3.0	Cattolica	20-Jun-09
Metri 110 HS (91x9.14)						
GUOLO Gianni	61	Alfieri	22,5		Lodi	21-Jul-13
POVERO Francesco	54	Alfieri	25,4		Lodi	21-Jul-13
METRI 200hs (76)						
AMERIO Roberto	65	Alfieri	29,87	+0.7	Aosta	18-Jun-17
DE MILANO Giuseppe	51	Alfieri	32,4		Asti	17-Apr-04
POVERO Francesco	54	Alfieri	35,90		Lodi	07-Sep-14
GUOLO Gianni	61	Alfieri	36,2		Lodi	21-Jul-13
VOGLIOTTI Ugo	41	Alfieri	38,1		Asti	02-Apr-11
FRACCHIA Giorgio	48	Alfieri	39,33		Loewenberg	4-Jul-10
FASSIO Andrea	57	Alfieri	40,68	+1.1	Montecassiano	22-Sep-13
METRI 300hs (91)						
DE MILANO Giuseppe	51	Alfieri	52,8		Novara	17-Apr-05
METRI 400hs (84)						
AMERIO Roberto	65	Alfieri	67,49		Aarhus	29-Jul-17
DE MILANO Giuseppe	51	Alfieri	71,7		Asti	8-Oct-06
GUOLO Gianni	61	Alfieri	81,9		Lodi	21-Jul-13
POVERO Francesco	54	Alfieri	84,8		Lodi	21-Jul-13
METRI 400hs (91)						
DE MILANO Giuseppe	51	Alfieri	74,42		Torino	15-May-05
3000 siepi (91)						
AMATEIS Dario	58	Alfieri	12,12,42		Novara	09-May-10
GUOLO Gianni	61	Alfieri	12,29,20		Santhia	19-May-13
POVERO Francesco	54	Alfieri	15,01,7		Lodi	21-Jul-13
FRACCHIA Giorgio	48	Alfieri	17,19,50		Scheessel	3-Aug-08
Staffetta 4x100						
Alfieri (Bassi,Amerio,Povero,Merlo)			50,15		Santhia	16-May-15
Staffetta 4x200						
Alfieri (Merlo,Povero,Amerio,Li Santi)			1,51,28	M56	Ancona	24-Feb-19
Staffetta 100+200+300+400						
Alfieri (Cerruti, Povero,Merlo,Amerio)			2,20,87		Gorizia	09-Jun-13
Staffetta 4x400						
Alfieri (Povero,Merlo,Amerio,Bassi)			4,02,03		Asti	19-Jun-16
Brancaleone (Scassa,Turello,Amateis,Cimino)			5,01,8	M54	Asti	13-Sep-20
Staffetta 4x1500						
Alfieri (Povero, Raviola, Cipolla, Guolo)			22,56,36		Asti	01-May-16

atleta	anno	società	prestaz	W	località	data
Salto in ALTO						
FASSIO Valter	55	Alfieri	1,66		Chivasso	9-Jun-07
MOLINARIS Piercarlo	51	Alfieri	1,60		Cesenatico	27-Sep-03
OMEDE' Giulio	55	Alfieri	1,60		Chivasso	9-Jun-07
PORCELLANA Luca	72	TEAM DLF	1,60		Mondovì	9-Jun-24
FASSIO Andrea	57	Alfieri	1,48		Torino	6-Jun-09
VIARENGO Giorgio	69	Alfieri	1,45		Padova	9-Mar-24
POVERO Francesco	54	Alfieri	1,42		Ancona	08-Mar-14
SARACCO Ezio	61	Alfieri	1,42		Aosta	08-Mar-15
CARRAI Alessandro	51	Alfieri	1,42		Asti	19-May-19
DE MILANO Giuseppe	51	Alfieri	1,39		Genova	25-Feb-05
FRACCHIA Giorgio	48	Alfieri	1,39		Comacchio	4-Jun-05
Salto in LUNGO						
LA BARBERA Roberto	67	Alfieri	6,91	+1.4	Grosseto	07-Jun-19
FASSIO Valter	55	Alfieri	5,88		Riccione	9-Sep-07
MOLINARIS Piercarlo	51	Alfieri	5,61		Novara	11-May-03
VOGLIOTTI Ugo	41	Alfieri	5,35		Milano	26-Apr-97
OMEDE' Giulio	55	Alfieri	4,95		Macerata	7-Oct-07
VERNA Carlo	60	Alfieri	4,86	⌘	Asti	10-Nov-12
POVERO Francesco	54	Alfieri	4,65		Roma	12-Jun-10
DE MILANO Giuseppe	51	Alfieri	4,58		Chivasso	3-Jul-05
FRACCHIA Giorgio	48	Alfieri	4,57		Asti	15-Jun-02
SCARANO Antonio	56	Alfieri	4,46	+1.2	Beinasco	17-Sep-22
VERNA Carlo	60	Alfieri	4,59	-0.2	Asti	02-Oct-16
ROLFI Piero	70	Alfieri	**4,51**	**+4.1**	Grosseto	10-Jun-22
Salto in LUNGO DA FERMO						
ROLFI Piero	70	Alfieri	2,40		Pavia	18-Apr-22
VOGLIOTTI Ugo	41	Alfieri	2,35		Cossato	4-Oct-97

Ostia 2006: la 4x400 con Roberto Amerio e Valter Fassio

Antonio Iacocca

atleta	anno	società	prestaz	W	località	data
Salto TRIPLO						
FASSIO Valter	55	Alfieri	13,00		Milano	30-Jun-07
OMEDE' Giulio	55	Alfieri	10,59		Torino	6-Jun-09
VIARENGO Giorgio	69	Alfieri	10,29	+1.8	Pistoia	21-Oct-23
MOLINARIS Piercarlo	51	Alfieri	9,68	+0.3	Asti	19-May-18
VOGLIOTTI Ugo	41	Alfieri	9,49		Viareggio	20-Jun-98
SARACCO Ezio	61	Alfieri	9,40		Alessandria	06-Jun-15
POVERO Francesco	54	Alfieri	9,07		Lodi	07-Sep-14
DE MILANO Giuseppe	51	Alfieri	9,03		Asti	9-Oct-05
SCARANO Antonio	56	Alfieri	8,74	+0.5	Borgaretto	13-May-23
GUOLO Gianni	61	Alfieri	8,70		Lodi	21-Jul-13
Salto TRIPLO DA FERMO						
VOGLIOTTI Ugo	41	Alfieri	6,74		Cossato	4-Oct-97
Salto con l'ASTA						
ROLFI Piero	70	Alfieri	3,20		Boissano	19-Jul-22
GROSSO Enrico	53	Alfieri	2,90		Borgaretto	2-Jul-17
FRACCHIA Giorgio	48	Alfieri	2,60		Alessandria	12-Sep-02
FASSIO Andrea	57	Alfieri	2,40		Cattolica	20-Jun-09
VERNA Carlo	60	Alfieri	2,30	⌘	Asti	10-Nov-12
POVERO Francesco	54	Alfieri	2,10		Ancona	5-Mar-11
GUOLO Gianni	61	Alfieri	1,90		Lodi	21-Jul-13
SARACCO Ezio	61	Alfieri	1,40	⌘	Asti	22-Aug-15
Getto del PESO Kg 6						
IACOCCA Antonio	61	Alfieri	13,44		Santhia	19-May-13
SOKOLI Tonin	58	Alfieri	13,03		Alba	18-Oct-14
LA PADULA Giuseppe	58	Alfieri	12,88		Borgaretto	26-Jun-10
BARRERA Franco	47	Alfieri	11,48		Asti	4-Jul-99
CONDRO' Andrea	44	Alfieri	11,29		Asti	4-Jul-99
RISSONE Paolo	65	Alfieri	11,28		Asti	06-Apr-19
ALFERO Guido	51	Alfieri	10,19		Ancona	4-Feb-03
GRAZIANO Carlo	56	Alfieri	10,09		Asti	5-Apr-08
PAGOTTO Amerigo	56	Castellalfero	9,92		Asti	19-Oct-08
DALBEN Gianfranco	43	Brancaleone	9,52		Santhia	30-May-98
TUBINO Aldo	41	Alfieri	9,44		Asti	4-Jul-99
BONET Luciano	50	Alfieri	9,25		Asti	4-Oct-08
Getto del PESO Kg 7,26						
IACOCCA Antonio	61	Alfieri	11,89		Aosta	03-Feb-13
LA PADULA Giuseppe	58	Alfieri	11,34		Alessandria	06-Jun-10
SOKOLI Tonin	58	Alfieri	10,75		Torino	08-May-16
RISSONE Paolo	65	Alfieri	9,64		Torino	12-May-19
ALFERO Guido	51	Alfieri	8,61		Alessandria	2-Jun-05
FRACCHIA Giorgio	48	Alfieri	8,19		Asti	1-Sep-02
DEMARIA Aldo	43	Brancaleone	7,80		Asti	8-Apr-95
INGUI' Santo	64	Castell'Alfero	7,46		Torino	07-May-17
ROLFI Piero	70	Alfieri	7,35		Alba	14-Oct-23
VERNA Carlo	60	Alfieri	7,19	⌘	Asti	10-Nov-12
FASSIO Andrea	57	Alfieri	7,18		Santhia	25-Oct-15
SARACCO Ezio	61	Alfieri	7,01		Asti	03-Sep-16
Getto del PESO Kg 10						
FRACCHIA Giorgio	48	Alfieri	6,14		Borgosesia	25-Oct-08
ASINARI Giorgio	54	Alfieri	4,86		Biella	26-Oct-08
Getto del PESO Kg 15						
FRACCHIA Giorgio	48	Alfieri	4,72		Borgosesia	25-Oct-08
ASINARI Giorgio	54	Alfieri	3,97		Biella	26-Oct-08

M52

Lancio del DISCO Kg 1,5

atleta	anno	società	prestaz	W	località	data
LA PADULA Giuseppe	58	Alfieri	44,64		Roma	13-Jun-10
IACOCCA Antonio	61	Alfieri	41,29		Torino	20-Jul-13
ALFERO Guido	51	Alfieri	39,89		Alba	15-Oct-05
PAGOTTO Amerigo	56	Castellalfero	38,73		Asti	9-May-09
CONDRO' Andrea	44	Alfieri	34,20		Santhia	26-Jun-99
FASSIO Andrea	57	Alfieri	34,15		Asti	9-May-09
FRACCHIA Giorgio	48	Alfieri	29,50		Alessandria	12-Sep-02
RISSONE Paolo	65	Alfieri	28,93		Novara	2-Mar-19
SOKOLI Tonin	58	Alfieri	28,36		Aosta	7-Sep-14
COLASUONNO Angelo	52	Alfieri	27,86		Asti	8-Oct-05
POVERO Francesco	54	Alfieri	26,30		Asti	9-May-09

Lancio del DISCO Kg 2

atleta	anno	società	prestaz	W	località	data
ALFERO Guido	51	Alfieri	32,07		Donnas	13-Jul-05
FASSIO Andrea	57	Alfieri	28,00		Asti	12-Apr-08
FRACCHIA Giorgio	48	Alfieri	26,14		Alessandria	5-Jul-00
MAROCCO Luciano	52	Alfieri	24,95	⌘	Asti	5-Nov-05
POVERO Francesco	54	Alfieri	22,64		Asti	02-Oct-16
BOSTICCO Adriano	64	Alfieri	22,50		Asti	02-Oct-16
SARACCO Ezio	61	Alfieri	20,89		Asti	21-May-16
CASCARANO Luigi	50	Alfieri	20,68	⌘	Asti	3-Aug-02
VERNA Carlo	60	Alfieri	19,13	⌘	Asti	10-Nov-12
VERNA Carlo	60	Alfieri	16,25		Asti	02-Oct-16
ASINARI Giorgio	54	Alfieri	15,56	⌘	Asti	13-Nov-10

Marco Merlo 2016

Paolo Rissone 2017

SHOTORAMA

FRACCHIA Giorgio	48	Alfieri	36,21		Borgosesia	25-Oct-08
ASINARI Giorgio	54	Alfieri	28,97		Biella	26-Oct-08

36,21 **kg 5** 9.30, **kg 6** 8.56, **kg 7.26** 7.49, **kg 10** 6.14, **kg 15** 4.72

28,97 **kg 5** 7.49, **kg 6** 6.58, **kg 7.26** 6.07, **kg 10** 4.86, **kg 15** 3.97

PENTATHLON LANCI

			punti			
IACOCCA Antonio	61	Alfieri	3154	**M50**	Santhia	12-Jul-14
RISSONE Paolo	65	Alfieri	2814	**M50**	Santhia	23-Sep-17
SOKOLI Tonin	58	Alfieri	2809	**M55**	Aosta	7-Sep-14
SARACCO Ezio	61	Alfieri	1914	**M55**	Santhia	10-Apr-16
COLASUONNO Giuseppe	56	Alfieri	1641	**M55**	Santhia	02-Jul-11
SARACCO Ezio	61	Alfieri	1331	**M50**	Asti	15-Sep-13
ALFERO Guido	51	Alfieri	1414	**M55**	Santhia	02-Jun-10
ASINARI Giorgio	54	Alfieri	1110	**M50**	Biella	26-Oct-08

punti	
3154	**Peso** 12.83, **MC** 13.60, **disco** 38.56, **martello** 35.48, **giavell 34.20**
2814	**Peso** 9.93, **MC** 15.85, **disco** 27.98, **martello** 43.54, **giavell 22.22**
2809	**Peso** 11.99, **MC** 9.70, **disco** 28.36, **martello** 29.97, **giavell 33.26**
1914	**Peso** 7.90, **MC** 9.26, **disco** 19.46, **martello** 24.51, **giavell** 20.59
1641	**Peso** 7.80, **MC** 7.28, **disco** 22.27, **martello** 16.38, **giavell** 18.86
1331	**Peso** 7.32, **MC** 6.22, **disco** 20.69, **martello** 15.41, **giavell 19.34**
1414	**Peso** 8.31, **MC** 6.80, **disco** 32.52, **martello** 18.19, **giavell** 17.33
1110	**Peso** 6.65, **MC** 5.03, **disco** 17.70, **martello** 11.55, **giavell 19.94**

PENTATHLON ASSOLUTO (Tabella assoluta)

			punti			
BOSTICCO Adriano	64	Alfieri	1396	**ASS**	Asti	02-Oct-16
POVERO Francesco	54	Alfieri	1272	**ASS**	Asti	02-Oct-16
VERNA Carlo	60	Alfieri	1246	**ASS**	Asti	02-Oct-16
FASSIO Andrea	57	Alfieri	994	**ASS**	Asti	02-Oct-16

1396	**lungo** 3.91, **giavell** 27.34, **200m** 29.9, **disco** 22.50, **1500m** 5.33.8
1272	**lungo** 4.21, **giavell** 21.40, **200m** 29.3, **disco** 22.64, **1500m** 6.03.13
1246	**lungo** 4.59, **giavell** 24.69, **200m** 29.7, **disco** 16.25, **1500m** 6.01.8
994	**lungo** 3.74, **giavell** 25.50, **200m** 32.7, **disco** 22.86, **1500m** 6.29.0

DECATHLON MASTER (M50-59)

			punti			
POVERO Francesco	54	Alfieri	5295	**M55**	Cattolica	20-Jun-09
FRACCHIA Giorgio	48	Alfieri	5197	**M55**	Donostia	24-Aug-05
FASSIO Andrea	57	Alfieri	3763	**M50**	Roma	12-Jun-10
FASSIO Andrea	57	Alfieri	3762	**M55**	Gorizia	09-Jun-13

punti	**100, lungo, peso, alto, 400, 110hs, disco, asta, giavell, 1500**
5295	13.35, 4.51, 9.05, 1.39, 61.42, 22.08, 21.53, 2.00, 27.62, 5.48.00
5197	14.53, 4.16, 8.55, 1.39, 67.55, 20.24, 25.22, 2.40, 31.96, 5.54.55
3763	15.64, 3.99, 8.46, 1.48, 73.02, 22.69, 32.78, 2.20, 25.63, 6.13.76
3762	16.22, 3.60, 8.28, 1.39, 75.68, 24.5, 30.53, 1.80, 26.18, 6.18.83

EPTATHLON MASTER (M50-59)

			punti			
FRACCHIA Giorgio	48	Alfieri	3676	**M55**	Comacchio	4-Jun-05

100, lungo, peso, alto, 400, giavell, 1500

14.77, 4.10, 8.46, 1.39, 69.36, 33.56, 6.14.933

Lancio del GIAVELLOTTO 700gr

atleta	anno	società	prestaz	W	località	data
PIAZZA Pierdomenico	59	Alfieri	43,45		Ancona	26-Feb-17
SOKOLI Tonin	58	Alfieri	39,68		Aosta	20-Jun-15
GRAZIANO Carlo	56	Alfieri	37,01		Asti	19-Oct-08
IACOCCA Antonio	61	Alfieri	34,22		Santhia	12-Jul-14
FRACCHIA Giorgio	48	Alfieri	33,56		Comacchio	4-Jun-05
ANEDDA Giovanni	56	Alfieri	29,26		Cosenza	30-Sep-11
VIARENGO Giorgio	69	Alfieri	29,16		Borgaretto	7-May-22
POVERO Francesco	54	Alfieri	27,62		Cattolica	20-Jun-09
FASSIO Andrea	57	Alfieri	27,60		Bologna	13-May-12
ROLFI Piero	70	Alfieri	26,96		Mondovì	8-Jun-24

Lancio del GIAVELLOTTO 800gr

atleta	anno	società	prestaz	W	località	data
PIAZZA Pierdomenico	59	Alfieri	39,84		Mestre	11-Feb-17
TUBINO Aldo	41	Alfieri	38,60		Santhia	27-Jun-99
FRACCHIA Giorgio	48	Alfieri	35,20		Asti	15-Jun-02
FASSIO Andrea	57	Alfieri	27,60		Asti	16-Jul-16
INGUI' Santo	64	Castell'Alfero	27,47		Asti	1-May-18
BOSTICCO Adriano	64	Alfieri	27,34		Asti	02-Oct-16
VERNA Carlo	60	Alfieri	27,30	⌘	Asti	10-Nov-12
SARACCO Ezio	61	Alfieri	25,85		Santhia	12-Jul-15
ROLFI Piero	70	Alfieri	24,45		Cuneo	7-Sep-24
ALFERO Guido	51	Alfieri	23,56		Asti	30-Apr-05
POVERO Francesco	54	Alfieri	21,40		Asti	02-Oct-16

Lancio del MARTELLO Kg 7,26

atleta	anno	società	prestaz	W	località	data
RISSONE Paolo	65	Alfieri	37,57		Torino	21-May-17
CASCARANO Luigi	50	Alfieri	28,15		Asti	19-Sep-02
COLASUONNO Angelo	52	Alfieri	26,32		Asti	28-Jun-09
SARACCO Ezio	61	Alfieri	23,13		Asti	22-May-16
FRACCHIA Giorgio	48	Alfieri	22,42		Asti	19-Sep-02
FASSIO Andrea	57	Alfieri	18,18	⌘	Asti	29-Aug-15
RUSSO Francesco	69	Castell'Alfero	16,35		Torino	7-May-23
INGUI' Santo	64	Castell'Alfero	15,37		Mondovì	2-Jun-19

Lancio del MARTELLO Kg 6

atleta	anno	società	prestaz	W	località	data
RISSONE Paolo	65	Alfieri	44,75		Asti	23-Jun-19
IACOCCA Antonio	61	Alfieri	37,63		Borgaretto	16-Jun-13
CONDRO' Andrea	44	Alfieri	37,58		Milano	4-Jul-99
CASCARANO Luigi	50	Alfieri	32,48		Asti	27-Apr-02
COLASUONNO Angelo	52	Alfieri	31,31		Asti	10-Oct-04
SARACCO Ezio	61	Alfieri	30,38		Novara	25-Apr-16
SOKOLI Tonin	58	Alfieri	29,97		Aosta	7-Sep-14
TUBINO Aldo	41	Alfieri	27,06		Asti	4-Jul-99
RISSONE Gianluigi	45	Alfieri	22,90		Asti	6-Jul-97
FRACCHIA Giorgio	48	Alfieri	21,12		Asti	16-Apr-05

MARTELLONE Kg 11,34

atleta	anno	società	prestaz	W	località	data
RISSONE Paolo	65	Alfieri	15,85		Santhia	23-Sep-17
IACOCCA Antonio	61	Alfieri	14,75		Santhia	19-May-13
SOKOLI Tonin	58	Alfieri	9,70		Aosta	7-Sep-14
SARACCO Ezio	61	Alfieri	9,26		Santhia	10-Apr-16
COLASUONNO Giuseppe	56	Alfieri	7,28		Santhia	02-Jul-11
ALFERO Guido	51	Alfieri	6,80		Santhia	02-Jun-10
ASINARI Giorgio	54	Alfieri	5,03		Biella	26-Oct-08

PENTATHLON INDOOR (M50-59)

			punti			
POVERO Francesco	54	Alfieri	2905	**M55**	Ancona	19-Feb-10
DE MILANO Giuseppe	51	Alfieri	2598	**M50**	Genova	25-Feb-05
FASSIO Andrea	57	Alfieri	2417	**M50**	Ancona	27-Feb-09

2905	**60hs** 11.90, **lungo** 4.50, **peso** 9.01, **alto** 1.39, **1000** 3.26.45
2598	**60hs** 10.28, **lungo** 4.09, **peso** 8.09, **alto** 1.39, **1000** 3.42.41
2417	**60hs** 12.07, **lungo** 4.04, **peso** 8.61, **alto** 1.45, **1000** 3.51.33

PENTATHLON MASTER (M50-59)

			punti			
POVERO Francesco	54	Alfieri	2593	**M55**	Asti	09-Oct-11
FASSIO Andrea	57	Alfieri	1929	**M50**	Asti	16-Oct-10
FASSIO Andrea	57	Alfieri	2106	**M55**	Asti	6-Oct-13
ANEDDA Giovanni	56	Alfieri	1968	**M50**	Asti	16-Oct-10
SARACCO Ezio	61	Alfieri	1781	**M50**	Asti	04-Oct-15
ASINARI Giorgio	54	Alfieri	1335	**M55**	Asti	9-Oct-11
GIORDANA Roberto	51	Alfieri	1267	**M55**	Asti	16-Oct-10

2593	**lungo** 4.48, **giavell** 21.05, **200m** 27.8, **disco** 24.58, **1500m** 5.36.5
1929	**lungo** 3.73, **giavell** 25.27, **200m** 32.3, **disco** 29.78, **1500m** 6.16.5
2106	**lungo** 3.79, **giavell** 26.39, **200m** 33.29, **disco** 29.56, **1500m** 6.11.12
1968	**lungo** 3.69, **giavell** 26.70, **200m** 32.5, **disco** 20.18, **1500m** 5.51.0
1781	**lungo** 3.61, **giavell** 17.07, **200m** 30.54, **disco** 20.35, **1500m** 5.38.51
1335	**lungo** 3.35, **giavell** 18.84, **200m** 34.5, **disco** 18.23, **1500m** 6.59.0
1267	**lungo** 3.05, **giavell** 13.25, **200m** 33.7, **disco** 16.08, **1500m** 7.05.1

DECATHLON ASSOLUTO

			Tabelle assolute			punti
VERNA Carlo	60	Alfieri	2749	⌘	Asti	10-Oct-12
FRACCHIA Giorgio	48	Alfieri	2172		Asti	3-Sep-01
SARACCO Ezio	61	Alfieri	1991		Santhia	12-Jul-15
FASSIO Andrea	57	Alfieri	1854		Fossano	26-Apr-15
ASINARI Giorgio	54	Alfieri	1044	⌘	Asti	13-Nov-10
GUGLIELMINETTI Domenico	63	Alfieri	1009	⌘	Asti	31-Oct-20
GIORDANA Roberto	51	Alfieri	845	⌘	Asti	10-Oct-12

punti	**100, lungo, peso, alto, 400, 110hs, disco, asta, giavell, 1500**
2749	13.6, 4.86, 7.19, 1.22, 64.5, 0.00, 19.13, 2.30, 27.30, 5.39.3
2172	13.9, 4.18, 7.98, 1.30, 72.0, 0.0, 24.07, 2.20, 29.77, 6.45.7
1991	13.71, 5.97, 6.62, 1.30, 71.74, 0.00, 17.70, 0.00, 25.85, 5.45.24
1854	16.04, 3.73, 6.95, 1.40, 78.07, rit, 23.70, 2.20, 25.92, 6.15.85
1044	16.1, 3.41, 5.96, 1.20, 89.1, 0.0, 15.56, 0.0, 18.86, 6.51.8
1009	15.4, 3.00, 4.99, 0.00, 70.0, 0.0, 9.00, 0.00, 12.69, 5.27.3
845	15.3, 3.22, 5.44, 1.10, 84.4, 0.00, 14.44, 0.00, 15.83, 8.41.5

ICOSATHLON

POVERO Francesco	54	Alfieri	8435	**M55**	Lodi	21-Jul-13

100 13.9, **lungo 4**.16, **200h** 38.3, **peso** 7.74, **5000** 23.32.3, **800** 2.46.1, **alto** 1.35, **400m** 68.1, **mart** 18.57, **3000st** 15.01.7
110h 25.4, **disco** 22.45, **200m** 29.4, **asta** 1.80, **3000** 13.38.7, **400hs** 84.8, **giave** 23.83, **1500 6.15.2**, **triplo** 8.29, **10000** 55.28.5

GUOLO Gianni	61	Alfieri	8208	**M50**	Lodi	21-Jul-13

100 14.5, **lungo 4.43, 200h** 36.2, **peso** 6.78, **5000** 20.45.4, **800** 2.36.0, **alto** 1.30, **400m** 67.0, **mart** 10.69, **3000st** 13.36.2
110h 22.5, **disco 18.97, 200m** 30.9, **asta** 1.90, **3000** 12.12.6, **400hs** 81.9, **giave** 20.35, **1500** 5.33.7, **triplo** 8.70, **10000** 46.21.2

M53

atleta	anno	società		prestaz	W	località	data
Metri 50 piani							
ROLFI Piero	70	Alfieri		7,68		Parma	21-Jan-23
Metri 60 piani							
VIARENGO Giorgio	69	Alfieri		8,25		Ancona	12-Feb-22
POVERO Franco	54	Alfieri		8,69		Bra	8-Feb-09
DE MILANO Giuseppe	51	Alfieri		8,79		Bra	11-Feb-07
RISSONE Paolo	65	Alfieri		8,81		Aosta	3-Feb-19
MARENGO Alessandro	58	Alfieri		8,85		Aosta	18-Feb-17
CERRUTI Giovanni	46	Alfieri		8,93		Ancona	05-Mar-11
SIANO Gaetano	56	Alfieri		9,00		Aosta	06-Feb-16
SALI Vito	50	Alfieri		9,03		Ancona	24-Feb-18
VOGLIOTTI Ugo	41	Alfieri		9,12		Bra	11-Feb-12
SARACCO Ezio	61	Alfieri		9,14		Bra	18-Jan-15
Metri 80 piani							
VOGLIOTTI Ugo	41	Alfieri		10,6		Asti	5-Apr-98
CERRUTI Giovanni	46	Alfieri		11,5		Asti	02-Apr-11
SARACCO Ezio	61	Alfieri		11,79	-1.8	Mondovì	11-Oct-14
SALI Vito	50	Alfieri		12,09	-0.9	Rubiera	15-Sep-19
DE MILANO Giuseppe	51	Alfieri		12,4		Asti	4-Apr-09
FRACCHIA Giorgio	48	Alfieri		12,4		Asti	4-Apr-09
FASSIO Andrea	57	Alfieri		12,5		Asti	02-Apr-11
GIORDANA Roberto	51	Alfieri		12,5		Asti	03-Sep-11
ASINARI Giorgio	54	Alfieri		12,7		Asti	5-Apr-08
MAZZETTO Luciano	33	Alfieri		13,4		Asti	03-Sep-11
Metri 100 piani							
MERLO Marco	64	Alfieri		13,08	-0.4	Asti	13-May-18
VOGLIOTTI Ugo	41	Alfieri		13,0		Santhia	28-Jun-97
POVERO Franco	54	Alfieri		13,35		Cattolica	20-Jun-09
VIARENGO Giorgio	69	Alfieri		13,37	+0.2	Borgaretto	13-May-23
AMERIO Roberto	64	Alfieri		13,57	+0.4	Asti	18-May-19
SARACCO Ezio	61	Alfieri		13,71	-0.7	Santhia	12-Jul-15
MARENGO Alessandro	58	Alfieri		14,00	+0.9	Borgaretto	1-Jul-17
FRACCHIA Giorgio	48	Alfieri		13,9		Asti	2-Sep-01
DE MILANO Giuseppe	51	Alfieri		13,9		Novara	3-Sep-06
SCARANO Antonio	56	Alfieri		14,16	0.0	Biella	11-Jun-22
MARENGO Aless	58	Alfieri		13,81	**+2.6**	Aosta	17-Jun-17
100 Yars (91,44 m)							
SIANO Gaetano	56	Alfieri		13,84		Genova	7-Jun-17
SALI Vito	50	Alfieri		13,99		Genova	7-Jun-17
Metri 150 piani							
VOGLIOTTI Ugo	41	Alfieri		19,9		Asti	5-Apr-97
POVERO Francesco	54	Alfieri		22,32	0.0	Asti	2-Apr-16
CERRUTI Giovanni	46	Alfieri		22,3		Villanova	25-Sep-12
FRACCHIA Giorgio	48	Alfieri		22,8		Asti	10-Apr-10
SALI Vito	50	Alfieri		23,24	-0.7	Rubiera	15-Sep-19
FASSIO Andrea	57	Alfieri		23,2		Asti	10-Apr-10
GIORDANA Roberto	51	Alfieri		23,6		Alessandria	01-Oct-11
ALFERO Guido	51	Alfieri		24,7		Asti	10-Apr-10
ASINARI Giorgio	54	Alfieri		24,8		Asti	10-Apr-10
MAZZETTO Luciano	33	Alfieri		25,6		Villanova	25-Sep-12
Metri 200 piani							
MERLO Marco	64	Alfieri		26,35	+1.3	Borgaretto	17-Jun-18
BONIFACIO Gaetano	66	Alfieri		26,85	+0.6	Asti	12-Sep-19
POVERO Franco	54	Alfieri		27,90		Mondovì	2-Jun-08
AMERIO Roberto	65	Alfieri		28,13	+0.3	Asti	19-May-19
VIARENGO Giorgio	69	Alfieri		28,45		Ancona	13-Feb-22
VOGLIOTTI Ugo	41	Alfieri		28,70		Riccione	8-Sep-96
DE MILANO Giuseppe	51	Alfieri		28,77		Ancona	2-Mar-07
SARACCO Ezio	61	Alfieri		29,6	+0.4	Alba	18-Oct-14
VERNA Carlo	60	Alfieri		29,7	-0.8	Asti	02-Oct-16
MARENGO Alessandro	58	Alfieri		29,96	0.0	Orvieto	09-Jul-17
Metri 300 piani							
POVERO Franco	54	Alfieri		44,5		Asti	4-Apr-09
FRACCHIA Giorgio	48	Alfieri		52,9		Asti	4-Apr-09
FASSIO Andrea	57	Alfieri		53,43		Asti	2-Apr-16
ASINARI Giorgio	54	Alfieri		54,8		Asti	5-Apr-08
Metri 400 piani							
BONIFACIO Gaetano	66	Alfieri		59,39		Chivasso	07-Sep-19
POVERO Franco	54	Alfieri		61,42		Cattolica	20-Jun-09
AMERIO Roberto	65	Alfieri		63,27		Tivoli	02-Jul-21
CERRATO Domenico	48	Alfieri		63,7		Villanova	7-Sep-08
GUGLIELMINETTI Domen	63	Alfieri		65,77		Mondovì	8-Jun-24
ANEDDA Giovanni	56	Alfieri		66,3		Asti	27-Jun-09
DE MILANO Giuseppe	51	Alfieri		66,53		Ancona	3-Mar-07
SARACCO Ezio	61	Alfieri		67,35		Boissano	05-Aug-14
FRACCHIA Giorgio	48	Alfieri		67,55		Donostia	24-Aug-05
BORIN Bruno	38	Alfieri		70,5	♦	Villanova	19-Sep-04
MARENGO Alessandro	58	Alfieri		70,92		Misano	14-Jul-18
	♦	Tempo dubbio					
Metri 500 piani							
FERRARI Aldo	34	Brancaleone		1,38,4		Asti	8-Apr-95
NETTINI Giuseppe	56	Alfieri		1,38,7		Asti	10-Apr-10
FRACCHIA Giorgio	48	Alfieri		1,39,4		Asti	16-Apr-05
MACAGNO Teresio	40	Brancaleone		1,40,7		Asti	8-Apr-95
Metri 600 piani							
POVERO Franco	54	Alfieri		1,48,2		Asti	7-Apr-07
CERRATO Domenico	48	Alfieri		1,48,8		Asti	7-Apr-07
Metri 2000							
RUGGIERO Rosario	59	Mezzaluna		6,46,27		Villanova	25-Apr-14
AVATANEO Matteo	58	Mezzaluna		6,54,00		Villanova	25-Apr-13
CIPOLLA Franco	49	Alfieri		7,07,5		Asti	17-Apr-04
FERRETTI Salvatore	50	Mezzaluna		8,15,33		Villanova	25-Apr-14
ASINARI Giorgio	54	Alfieri		8,56,52		Alba	25-Oct-08

	anno	società		prestaz	W	località	data
Metri 800 piani							
MIERES Mario	54	Alfieri		2,20,46		Alessandria	8-Jul-09
CIPOLLA Franco	49	Alfieri		2,22,65		Ostia	1-Oct-06
BONIFACIO Gaetano	66	Alfieri		2,22,85		Torino	30-Jul-19
ANEDDA Giovanni	56	Alfieri		2,24,68		Firenze	20-Sep-09
RUGGIERO Rosario	59	Mezzaluna		2,25,57		Asti	27-Oct-13
GUOLO Gianni	61	Alfieri		2,26,89		Santhia	22-Jun-14
GUGLIELMINETTI Domen	63	Alfieri		2,28,10		Beinasco	18-Sep-22
COSTA Giorgio	59	Mezzaluna		2,29,2		Asti	12-Jun-16
BONIFACIO Gaetano	66	Alfieri		2,29,29		Asti	10-Sep-23
AMATEIS Dario	58	Alfieri		2,30,65		Donnas	5-Jun-11
CERRATO Domenico	48	Alfieri		2,30,7		Novara	3-Sep-06
POVERO Francesco	54	Alfieri		2,34,16		Cosenza	01-Oct-11

Mario MIERES (43) e Giovanni ANEDDA (8) a Firenze 2009

Giorgio Viarengo e Franco Povero 2022

	anno	società		prestaz	W	località	data
Metri 1000 piani							
SCOFFONE Pieraldo	59	Brancaleone		3,12,26		Monaco	18-Jul-14
PISISTRATO Andrea	71	Vittorio Alfieri		3,17,36		Monaco	12 July 2024
BELLONE Roberto	69	Brancaleone		3,25,55		Monaco	10-Aug-22
POVERO Francesco	54	Alfieri		3,26,45		Ancona	19-Feb-10
GUGLIELMINETTI Domen	63	Alfieri		3,21,30		Monaco	21-Jul-23
MACAGNO Teresio	40	Brancaleone		3,40,5		Asti	9-Apr-95
FRACCHIA Giorgio	48	Alfieri		3,42,2		Pioltello	15-May-02
DE MILANO Giuseppe	51	Alfieri		3,42,41		Genova	25-Feb-05
FERRARI Aldo	34	Brancaleone		3,45,9		Asti	9-Apr-95
SABATELLI Franco	38	Brancaleone		4,09,0		Asti	9-Apr-95
ASINARI Giorgio	54	Alfieri		4,16,22		Celle	23-Nov-08
BINELLI Elio	44	Alfieri		4,36,2	⌘	Asti	8-Jun-03
Metri 1500							
DALBEN Gianfranco	43	Brancaleone		4,37,3		Asti	6-Jul-96
FANTETTI Michelangelo	70	Alfieri		4,37,97		Chivasso	10-Jun-23
CIPOLLA Franco	49	Alfieri		4,40,12		Ostia	30-Sep-06
COSTA Giorgio	59	Mezzaluna		4,42,09		Alessandria	q11/7/12
RUGGIERO Rosario	59	Mezzaluna		4,46,37		Asti	09-Jun-12
AMATEIS Dario	58	Alfieri		4,50,62		Donnas	04-Jun-11
PAVAN Giovanni	35	Brancaleone		5,04,69		Formia	16-Sep-95
ANEDDA Giovanni	56	Alfieri		5,06,84		Bellinzona	23-Sep-09
GUGLIELMINETTI Domen	63	Alfieri		5,09,17		Pistoia	21-Oct-23
DIODA' Renato	58	Brancaleone		5,11,9		Asti	19-May-11
BONIFACIO Gaetano	66	Alfieri		5,12,34		Torino	2-Aug-19
GUOLO Gianni	61	Alfieri		5,15,82		Asti	18-Jun-16
MIERES Mario	54	Alfieri		5,18,87		Bastia	19-Sep-15
PACCHIEGA Luciano	43	Alfieri		5,26,9		Borgaretto	15-Jun-03
OLDANO Piero	51	Alfieri		5,27,92		Chivasso	2-Jul-05
Miglio							
FANTETTI Michelangelo	70	Alfieri		5,08,6		Asti	05-Oct-23
CANTARELLI Massimil	66	Brancaleone		5,17,9		Acqui	16-May-19
CIPOLLA Franco	49	Alfieri		5,27,65		Susa	6-Aug-09
GUGLIELMINETTI Domen	63	Alfieri		5,32,7		Novi	23-Sep-22
PANZA Michele	68	Brancaleone		5,42,1		Asti	05-Oct-23
GUOLO Gianni	61	Alfieri		5,45,9		Acqui	16-May-19
AMATEIS Dario	58	Brancaleone		5,50,5		Acqui	16-May-19
CANTARELLI Massim	66	Brancaleone		5,52,2		Asti	05-Oct-23
BELLONE Roberto	69	Brancaleone		5,59,37		Asti	28-Sep-24
MINGOZZI Mauro	64	Mezzaluna		6,05,2		Asti	05-Oct-23
BORIN Fabio	67	Alfieri		6,05,4		Asti	05-Oct-23
FRACCHIA Giorgio	48	Alfieri		6,12,0		Seggiano	30-May-01
FRUSCIANTE Elio	58	Alfieri		6,19,80		Asti	30-Apr-16
NETTINI Giuuseppe	56	Alfieri		6,21,7		Ovada	16-Apr-10
ASINARI Giorgio	54	Alfieri		7,04,7		Asti	3-Oct-09
GIORDANA Roberto	51	Alfieri		7,05,1		Asti	3-Oct-09
Metri 3000							
COSTA Giorgio	59	Mezzaluna		9,46,33		Alba	10-Jul-14
CIPOLLA Franco	49	Alfieri		9,49,70		Alessandria	9-Jul-05
DALBEN Gianfranco	43	Brancaleone		10,14,70		Genova	8-Feb-04
AMATEIS Dario	58	Alfieri		10,32,11		Alba	04-Jul-11
BRIGNOLIO Gianfranco	55	Mezzaluna		10,38,17		Alba	15-Sep-10
RUGGIERO Rosario	59	Mezzaluna		10,42,07		Alba	28-Jun-18
PAVAN Giovanni	35	Brancaleone		10,48,83		Formia	17-Sep-95
SCOFFONE Pieraldo	59	Brancaleone		10,54,03		Alba	10-Jul-14
ANEDDA Giovanni	56	Alfieri		11,07,8		Acqui	31-Aug-09
CASETTA Giacomo	47	Virtus		11,11,3		Santhia	25-Jun-00
GUOLO Gianni	61	Alfieri		11,51,6		Acqui	12-Apr-19
GUGLIELMINETTI Dom	63	Alfieri		11,58,1		Asti	11-Jun-16
POVERO Francesco	54	Alfieri		12,17,84		Lodi	07-Sep-14
BORIN Bruno	38	Alfieri		12,47,9		Buggiano	3-Oct-99
ASINARI Giorgio	54	Alfieri		13,59,9		Acqui	31-Aug-09
VIGNA Aldo	47	Alfieri		14,46,3		Asti	02-Sep-17
MARCHIONE Angelo	52	Alfieri		15,01,89		Villanova	25-Apr-18

M53

atleta	anno	società	prestaz	W	località	data
Metri 5000						
CIPOLLA Franco	49	Brancaleone	16,44,7		Aosta	26-Jul-02
CIPOLLA Franco	49	Alfieri	16,47,8		Asti	9-Sep-04
COSTA Giorgio	59	Mezzaluna	17,03,30		Modena	04-Jul-14
FANTETTI Michelangelo	70	Alfieri	17,10,38		Borgaretto	14-May-23
DALBEN Gianfranco	43	Brancaleone	17,10,5		Asti	7-Jul-96
PALMIERI Giovanni	50	Villanova	17,32,3		Asti	9-Sep-04
FERRATO Elio	42	DLF	17,48,2		Asti	11-Sep-00
AVATANEO Matteo	58	Mezzaluna	17,54,19		Asti	9-Jun-12
RUGGIERO Rosario	59	Mezzaluna	18,00,8		Asti	4-Jun-13
PAVAN Giovanni	35	Brancaleone	18,03,8		Asti	8-Oct-95
AMATEIS Dario	58	Brancaleone	18,10,4		Asti	04-Oct-12
DE NAPOLI Francesco	59	Alfieri	18,17,0		Biella	12-Jul-16
PACCHIEGA Luciano	43	Alfieri	18,25,2		Asti	24-Jul-99
AMATEIS Dario	58	Alfieri	18,26,46		Borgaretto	19-Jun-11
MUSSO Paolo	60	Alfieri	18,27,0		Asti	4-Jun-13
REGIS Denis	65	Alfieri	18,48,20		Settimo	06-Jul-19
MIERES Mario	54	Alfieri	19,05,5		Asti	30-Sep-10
GUGLIELMINETTI Domen	63	Alfieri	19,23,31		Pistoia	22-Oct-23
BAGAROLO Giuseppe	55	Alfieri	19,40,0	P	Asti	30-Mar-08
FASSIO Valter	55	Alfieri	19,41,0		Asti	4-Jun-13
Metri 10000						
COSTA Giorgio	59	Mezzaluna	35,17,88		Bologna	12-May-13
CIPOLLA Franco	49	Alfieri	35,32,5		Asti	9-Oct-04
AGOSTINI Mauro	55	Brancaleone	35,48,54		Villanova	25-Apr-08
PANZA Michele	68	Brancaleone	36,46,1		Asti	10-Apr-21
AVATANEO Matteo	58	Mezzaluna	37,13,8		Asti	10-May-12
AMATEIS Dario	58	Alfieri	37,20,5	P	Asti	27-Mar-11
D'ANDREA Giuseppe	66	Brancaleone	37,22,4		Alessandria	6-Apr-19
DE NAPOLI Francesco	59	Alfieri	37,31,56		Cuneo	09-Apr-16
MUSSO Paolo	60	Alfieri	37,33,8		Alessandria	15-Mar-14
REGIS Denis	65	Alfieri	37,39,5		Alessandria	6-Apr-19
FANTETTI Michelangelo	70	Alfieri	37,56,4		Asti	14-Apr-24
BAGAROLO Giuseppe	55	Alfieri	39,27,3	P	Asti	30-Mar-08
GUOLO Gianni	61	Alfieri	40,09,4		Alessandria	11-Apr-15
GUGLIELMINETTI Domen	63	Alfieri	40,48,0		Asti	01-Apr-23
MIERES Mario	54	Alfieri	41,19,5	P	Asti	28-Mar-10
Marcia Km 3						
TURELLO Naldo	55	Brancaleone	23,54,02		Beinasco	17-Sep-22
BERRUTI Massimo	68	Alfieri	24,02,46		Beinasco	17-Sep-22
Marcia Km 5						
RAVIOLA Renzo	55	Alfieri	33,23,7		Santhia	30-Sep-11
TURELLO Naldo	55	Brancaleone	35,44,39		Mondovì	13-Jun-09
METRI 50HS (91x8.50)						
DE MILANO Giuseppe	51	Alfieri	8,42		Aosta	11-Mar-07
METRI 60HS (91x8.50)						
DE MILANO Giuseppe	51	Alfieri	9,80		Ancona	2-Mar-07
AMERIO Roberto	65	Alfieri	10,54		Ancona	23-Feb-19
POVERO Francesco	54	Alfieri	11,90		Ancona	19-Feb-10
FRACCHIA Giorgio	48	Alfieri	12,38		Bra	22-May-05
SARACCO Ezio	61	Alfieri	13,81		Bra	18-Jan-15
METRI 100HS (84x8.50)						
DE MILANO Giuseppe	51	Alfieri	16,91		Alessandria	12-Jul-06
METRI 100HS (91x8.50)						
DE MILANO Giuseppe	51	Alfieri	17,26		Comacchio	3-Jun-05
AMERIO Roberto	65	Alfieri	18,72	-0.4	Torino	1-Aug-19
FRACCHIA Giorgio	48	Alfieri	20,24		Donostia	24-Aug-05
FASSIO Andrea	57	Alfieri	22,69		Roma	12-Jun-10
POVERO Francesco	54	Alfieri	23,00		Novara	08-May-10
POVERO Francesco	54	Alfieri	22,08	+3.0	Cattolica	20-Jun-09
Metri 110 HS (91x9.14)						
POVERO Francesco	54	Alfieri	25,4		Lodi	21-Jul-13
METRI 200hs (76)						
AMERIO Roberto	65	Alfieri	30,51	-0.6	Borgaretto	17-Jun-18
DE MILANO Giuseppe	51	Alfieri	32,4		Asti	17-Apr-04
POVERO Francesco	54	Alfieri	35,90		Lodi	07-Sep-14
VOGLIOTTI Ugo	41	Alfieri	38,1		Asti	02-Apr-11
FRACCHIA Giorgio	48	Alfieri	39,33		Loewenberg	4-Jul-10
FASSIO Andrea	57	Alfieri	40,68	+1.1	Montecassiano	22-Sep-13
METRI 300hs (91)						
DE MILANO Giuseppe	51	Alfieri	52,8		Novara	17-Apr-05
METRI 400hs (84)						
DE MILANO Giuseppe	51	Alfieri	71,7		Asti	8-Oct-06
AMERIO Roberto	65	Alfieri	72,18		Asti	20-May-18
POVERO Francesco	54	Alfieri	84,8		Lodi	21-Jul-13
METRI 400hs (91)						
DE MILANO Giuseppe	51	Alfieri	74,42		Torino	15-May-05
3000 siepi (91)						
POVERO Francesco	54	Alfieri	15,01,7		Lodi	21-Jul-13
FRACCHIA Giorgio	48	Alfieri	17,19,50		Scheessel	3-Aug-08
Staffetta 4x100						
Alfieri (Viarengo,Amerio,Merlo,Bonifacio)			50,41	M53	Asti	9-Jun-19
Staffetta 4x200						
Alfieri (Merlo,Povero,Amerio,Li Santi)			1,51,28	M56	Ancona	24-Feb-19
Staffetta 100+200+300+400						
Alfieri (Cerruti, Povero,Merlo,Amerio)			2,20,87		Gorizia	09-Jun-13
Staffetta 4x400						
Alfieri (Povero,Merlo,Amerio,Bassi)			4,02,03		Asti	19-Jun-16
Brancaleone (Scassa,Turello,Amateis,Cimino)			5,01,8	M54	Asti	13-Sep-20
Staffetta 4x1500						
Alfieri (Povero, Raviola, Cipolla, Guolo)			22,56,36		Asti	01-May-16
Salto TRIPLO DA FERMO						
VOGLIOTTI Ugo	41	Alfieri	6,74		Cossato	4-Oct-97

	anno	società	prestaz	W	località	data
Salto in ALTO						
MOLINARIS Piercarlo	51	Alfieri	1,57		Ancona	3-Mar-07
OMEDE' Giulio	55	Alfieri	1,51		Aosta	16-Jan-10
FASSIO Andrea	57	Alfieri	1,48		Roma	12-Jun-10
FASSIO Valter	55	Alfieri	1,48		Giaveno	4-May-24
VIARENGO Giorgio	69	Alfieri	1,45		Padova	9-Mar-24
POVERO Francesco	54	Alfieri	1,42		Ancona	08-Mar-14
SARACCO Ezio	61	Alfieri	1,42		Aosta	08-Mar-15
DE MILANO Giuseppe	51	Alfieri	1,39		Genova	25-Feb-05
FRACCHIA Giorgio	48	Alfieri	1,39		Comacchio	4-Jun-05
ASINARI Giorgio	54	Alfieri	1,20	⌘	Asti	13-Nov-10
Salto in LUNGO						
MOLINARIS Piercarlo	51	Alfieri	5,60		Borgaretto	11-Jul-04
VOGLIOTTI Ugo	41	Alfieri	5,35		Milano	26-Apr-97
FASSIO Valter	55	Alfieri	5,17		Alessandria	8-Jun-08
OMEDE' Giulio	55	Alfieri	4,85		Novara	08-May-10
POVERO Francesco	54	Alfieri	4,65		Roma	12-Jun-10
VERNA Carlo	60	Alfieri	4,59	-0.2	Asti	02-Oct-16
DE MILANO Giuseppe	51	Alfieri	4,58		Chivasso	3-Jul-05
FRACCHIA Giorgio	48	Alfieri	4,57		Asti	15-Jun-02
SCARANO Antonio	56	Alfieri	4,46	+1.2	Beinasco	17-Sep-22
SARACCO Ezio	61	Alfieri	4,39	+1.3	Santhia	17-May-15
Salto in LUNGO DA FERMO						
VOGLIOTTI Ugo	41	Alfieri	2,35		Cossato	4-Oct-97
ROLFI Piero	70	Alfieri	2,25		Sestriere	08-Aug-23
Salto TRIPLO						
FASSIO Valter	55	Alfieri	11,47		Alessandria	7-Jun-08
OMEDE' Giulio	55	Alfieri	10,59		Torino	6-Jun-09
VIARENGO Giorgio	69	Alfieri	10,29	+1.8	Pistoia	21-Oct-23
MOLINARIS Piercarlo	51	Alfieri	9,68	+0.3	Asti	19-May-18
VOGLIOTTI Ugo	41	Alfieri	9,49		Viareggio	20-Jun-98
SARACCO Ezio	61	Alfieri	9,40		Alessandria	06-Jun-15
VIARENGO Giorgio	69	Alfieri	9,38	+0.9	Beinasco	18-Sep-22
POVERO Francesco	54	Alfieri	9,07		Lodi	07-Sep-14
DE MILANO Giuseppe	51	Alfieri	9,03		Asti	9-Oct-05
SCARANO Antonio	56	Alfieri	8,74	+0.5	Borgaretto	13-May-23
Salto con l'ASTA						
ROLFI Piero	70	Alfieri	3,15		Mondovì	29-Apr-23
GROSSO Enrico	53	Alfieri	2,90		Borgaretto	2-Jul-17
FRACCHIA Giorgio	48	Alfieri	2,60		Alessandria	12-Sep-02
FASSIO Andrea	57	Alfieri	2,40		Novara	08-May-10
POVERO Francesco	54	Alfieri	2,10		Ancona	5-Mar-11
SARACCO Ezio	61	Alfieri	1,40	⌘	Asti	22-Aug-15
Getto del PESO Kg 5 (Oltre agli M60-69)						
ASINARI Giorgio	54	Alfieri	7,49		Biella	26-Oct-08
Getto del PESO Kg 6						
SOKOLI Tonin	58	Alfieri	13,03		Alba	18-Oct-14
IACOCCA Antonio	61	Alfieri	12,83		Santhia	12-Jul-14
LA PADULA Giuseppe	58	Alfieri	12,13		Cosenza	30-Sep-11
CONDRO' Andrea	44	Alfieri	11,29		Asti	4-Jul-99
RISSONE Paolo	65	Alfieri	11,28		Asti	06-Apr-19
ALFERO Guido	51	Alfieri	10,06		Chivasso	2-Jul-05
GRAZIANO Carlo	56	Alfieri	9,81		Borgaretto	26-Jun-10
DALBEN Gianfranco	43	Brancaleone	9,52		Santhia	30-May-98
PAGOTTO Amerigo	56	Castellalfero	9,50		Asti	4-Apr-09
TUBINO Aldo	41	Alfieri	9,44		Asti	4-Jul-99
BONET Luciano	50	Alfieri	9,25		Asti	4-Oct-08
POVERO Francesco	54	Alfieri	9,05		Cattolica	20-Jun-09
Getto del PESO Kg 7,26						
SOKOLI Tonin	58	Alfieri	10,75		Torino	08-May-16
RISSONE Paolo	65	Alfieri	9,64		Torino	12-May-19
ALFERO Guido	51	Alfieri	8,61		Alessandria	2-Jun-05
FRACCHIA Giorgio	48	Alfieri	8,19		Asti	1-Sep-02
INGUI' Santo	64	Castell'Alfero	7,46		Torino	07-May-17
ROLFI Piero	70	Alfieri	7 7,35		Alba	14-Oct-23
FASSIO Andrea	57	Alfieri	7,18		Santhia	25-Oct-15
SARACCO Ezio	61	Alfieri	7,01		Asti	03-Sep-16
POVERO Francesco	54	Alfieri	6,48		Asti	03-Sep-16
ASINARI Giorgio	54	Alfieri	6,07		Biella	26-Oct-08
GIORDANA Roberto	51	Alfieri	5,60	⌘	Asti	13-Nov-10
GROSSO Enrico	53	Alfieri	5,39		Asti	16-Jul-16
Getto del PESO Kg 10						
FRACCHIA Giorgio	48	Alfieri	6,14		Borgosesia	25-Oct-08
ASINARI Giorgio	54	Alfieri	4,86		Biella	26-Oct-08
Getto del PESO Kg 15						
FRACCHIA Giorgio	48	Alfieri	4,72		Borgosesia	25-Oct-08
ASINARI Giorgio	54	Alfieri	3,97		Biella	26-Oct-08
Lancio del DISCO Kg 1,5						
LA PADULA Giuseppe	58	Alfieri	43,60		Cosenza	02-Oct-11
IACOCCA Antonio	61	Alfieri	40,00		Santhia	18-May-14
ALFERO Guido	51	Alfieri	39,89		Alba	15-Oct-05
PAGOTTO Amerigo	56	Castellalfero	38,73		Asti	9-May-09
CONDRO' Andrea	44	Alfieri	34,20		Santhia	26-Jun-99
IACOCCA Antonio	61	Alfieri	33,33		Asti	18-Jun-16
FASSIO Andrea	57	Alfieri	32,78		Roma	12-Jun-10
FRACCHIA Giorgio	48	Alfieri	29,50		Alessandria	12-Sep-02
RISSONE Paolo	65	Alfieri	28,93		Novara	2-Mar-19
SOKOLI Tonin	58	Alfieri	28,36		Aosta	7-Sep-14
COLASUONNO Angelo	52	Alfieri	27,86		Asti	8-Oct-05

Ezio Saracco 2015

M53

Lancio del DISCO Kg 2

atleta	anno	società	prestaz	W	località	data
ALFERO Guido	51	Alfieri	32,07		Donnas	13-Jul-05
FASSIO Andrea	57	Alfieri	27,02		Asti	04-Sep-10
MAROCCO Luciano	52	Alfieri	24,95	⌘	Asti	5-Nov-05
FRACCHIA Giorgio	48	Alfieri	24,85		Asti	8-Oct-05
POVERO Francesco	54	Alfieri	22,64		Asti	02-Oct-16
SARACCO Ezio	61	Alfieri	20,89		Asti	21-May-16
VERNA Carlo	60	Alfieri	16,25		Asti	02-Oct-16
ASINARI Giorgio	54	Alfieri	15,56	⌘	Asti	13-Nov-10
GIORDANA Roberto	51	Alfieri	13,80	⌘	Asti	13-Nov-10
GROSSO Enrico	53	Alfieri	12,81		Asti	16-Jul-16

Lancio del GIAVELLOTTO 700gr

PIAZZA Pierdomenico	59	Alfieri	43,45		Ancona	26-Feb-17
SOKOLI Tonin	58	Alfieri	39,68		Aosta	20-Jun-15
GRAZIANO Carlo	56	Alfieri	35,65		Borgaretto	26-Jun-10
IACOCCA Antonio	61	Alfieri	34,22		Santhia	12-Jul-14
FRACCHIA Giorgio	48	Alfieri	33,56		Comacchio	4-Jun-05
ANEDDA Giovanni	56	Alfieri	29,26		Cosenza	30-Sep-11
VIARENGO Giorgio	69	Alfieri	29,16		Borgaretto	7-May-22
POVERO Francesco	54	Alfieri	27,62		Cattolica	20-Jun-09
FASSIO Andrea	57	Alfieri	27,60		Bologna	13-May-12
ROLFI Piero	70	Alfieri	26,96		Mondovì	8-Jun-24

Lancio del GIAVELLOTTO 800gr

PIAZZA Pierdomenico	59	Alfieri	39,84		Mestre	11-Feb-17
TUBINO Aldo	41	Alfieri	38,60		Santhia	27-Jun-99
FRACCHIA Giorgio	48	Alfieri	35,20		Asti	15-Jun-02
FASSIO Andrea	57	Alfieri	27,60		Asti	16-Jul-16
INGUI' Santo	64	Castell'Alfero	27,47		Asti	1-May-18
SARACCO Ezio	61	Alfieri	25,85		Santhia	12-Jul-15
VERNA Carlo	60	Alfieri	24,69		Asti	02-Oct-16
ROLFI Piero	70	Alfieri	24,45		Cuneo	7-Sep-24
ALFERO Guido	51	Alfieri	23,56		Asti	30-Apr-05
POVERO Francesco	54	Alfieri	21,40		Asti	02-Oct-16
ASINARI Giorgio	54	Alfieri	18,86	⌘	Asti	13-Nov-10

SHOTORAMA

FRACCHIA Giorgio	48	Alfieri	36,21		Borgosesia	25-Oct-08
ASINARI Giorgio	54	Alfieri	28,97		Biella	26-Oct-08

36,21 **kg 5** 9.30, **kg 6** 8.56, **kg 7.26** 7.49, **kg 10** 6.14, **kg 15** 4.72
28,97 **kg 5** 7.49, **kg 6** 6.58, **kg 7.26** 6.07, **kg 10** 4.86, **kg 15** 3.97

PENTATHLON LANCI

			punti			
IACOCCA Antonio	61	Alfieri	3154	**M50**	Santhia	12-Jul-14
SOKOLI Tonin	58	Alfieri	2809	**M55**	Aosta	7-Sep-14
RISSONE Paolo	65	Alfieri	2735	**M50**	Novara	2-Mar-19
SARACCO Ezio	61	Alfieri	1914	**M55**	Santhia	10-Apr-16
COLASUONNO Giuseppe	56	Alfieri	1641	**M55**	Santhia	02-Jul-11
ALFERO Guido	51	Alfieri	1414	**M55**	Santhia	02-Jun-10
ASINARI Giorgio	54	Alfieri	1110	**M50**	Biella	26-Oct-08

punti	
3154	**Peso** 12.83, **MC** 13.60, **disco** 38.56, **martello** 35.48, **giavell 34.20**
2809	**Peso** 11.99, **MC** 9.70, **disco** 28.36, **martello** 29.97, **giavell 33.26**
2735	**Peso** 9.95, **MC** 14.90, **disco** 28.93, **martello** 42.97, **giavell 20.33**
1914	**Peso** 7.90, **MC** 9.26, **disco** 19.46, **martello** 24.51, **giavell** 20.59
1641	**Peso** 7.80, **MC** 7.28, **disco** 22.27, **martello** 16.38, **giavell** 18.86
1414	**Peso** 8.31, **MC** 6.80, **disco** 32.52, **martello** 18.19, **giavell** 17.33
1110	**Peso** 6.65, **MC** 5.03, **disco** 17.70, **martello** 11.55, **giavell 19.94**

PENTATHLON ASSOLUTO (Tabella assoluta)

			punti			
POVERO Francesco	54	Alfieri	1272	**ASS**	Asti	02-Oct-16
VERNA Carlo	60	Alfieri	1246	**ASS**	Asti	02-Oct-16
FASSIO Andrea	57	Alfieri	994	**ASS**	Asti	02-Oct-16

1272	**lungo** 4.21, **giavell** 21.40, **200m** 29.3, **disco** 22.64, **1500m** 6.03.13
1246	**lungo** 4.59, **giavell** 24.69, **200m** 29.7, **disco** 16.25, **1500m** 6.01.8
994	**lungo** 3.74, **giavell** 25.50, **200m** 32.7, **disco** 22.86, **1500m** 6.29.0

DECATHLON MASTER (M50-59)

			punti			
POVERO Francesco	54	Alfieri	5295	**M55**	Cattolica	20-Jun-09
FRACCHIA Giorgio	48	Alfieri	5197	**M55**	Donostia	24-Aug-05
FASSIO Andrea	57	Alfieri	3763	**M50**	Roma	12-Jun-10
FASSIO Andrea	57	Alfieri	3762	**M55**	Gorizia	09-Jun-13

punti	**100, lungo, peso, alto, 400, 110hs, disco, asta, giavell, 1500**
5295	13.35, 4.51, 9.05, 1.39, 61.42, 22.08, 21.53, 2.00, 27.62, 5.48.00
5197	14.53, 4.16, 8.55, 1.39, 67.55, 20.24, 25.22, 2.40, 31.96, 5.54.55
3763	15.64, 3.99, 8.46, 1.48, 73.02, 22.69, 32.78, 2.20, 25.63, 6.13.76
3762	16.22, 3.60, 8.28, 1.39, 75.68, 24.5, 30.53, 1.80, 26.18, 6.18.83

DECATHLON ASSOLUTO — Tabelle assolute

			punti			
FRACCHIA Giorgio	48	Alfieri	2172		Asti	3-Sep-01
SARACCO Ezio	61	Alfieri	1991		Santhia	12-Jul-15
FASSIO Andrea	57	Alfieri	1854		Fossano	26-Apr-15
ASINARI Giorgio	54	Alfieri	1044	⌘	Asti	13-Nov-10
GUGLIELMINETTI Domenico	63	Alfieri	1009	⌘	Asti	31-Oct-20
GIORDANA Roberto	51	Alfieri	845	⌘	Asti	10-Oct-12

punti	**100, lungo, peso, alto, 400, 110hs, disco, asta, giavell, 1500**
2172	13.9, 4.18, 7.98, 1.30, 72.0, 0.0, 24.07, 2.20, 29.77, 6.45.7
1991	13.71, 5.97, 6.62, 1.30, 71.74, 0.00, 17.70, 0.00, 25.85, 5.45.24
1854	16.04, 3.73, 6.95, 1.40, 78.07, rit, 23.70, 2.20, 25.92, 6.15.85
1044	16.1, 3.41, 5.96, 1.20, 89.1, 0.0, 15.56, 0.0, 18.86, 6.51.8
1009	15.4, 3.00, 4.99, 0.00, 70.0, 0.0, 9.00, 0.00, 12.69, 5.27.3
845	15.3, 3.22, 5.44, 1.10, 84.4, 0.00, 14.44, 0.00, 15.83, 8.41.5

ICOSATHLON

POVERO Francesco	54	Alfieri	8435	**M55**	Lodi	21-Jul-13

100 13.9, **lungo** 4.16, **200h** 38.3, **peso** 7.74, **5000** 23.32.3, **800** 2.46.1, **alto** 1.3
110h 25.4, **disco** 22.45, **200m** 29.4, **asta** 1.80, **3000** 13.38.7, **400hs** 84.8, **giave**

Andrea Fassio

Piero Rolfi 2024

Lancio del MARTELLO Kg 6

RISSONE Paolo	65	Alfieri	44,75		Asti	23-Jun-19
CONDRO' Andrea	44	Alfieri	37,58		Milano	4-Jul-99
IACOCCA Antonio	61	Alfieri	35,48		Santhia	12-Jul-14
CASCARANO Luigi	50	Alfieri	31,56		Milano	16-May-98
SARACCO Ezio	61	Alfieri	30,38		Novara	25-Apr-16
SOKOLI Tonin	58	Alfieri	29,97		Aosta	7-Sep-14
COLASUONNO Angelo	52	Alfieri	27,16		Asti	24-Oct-10
TUBINO Aldo	41	Alfieri	27,06		Asti	4-Jul-99
RUSSO Francesco	69	Castell'Alfero	17,04		Alessandria	22-Jun-22
FRACCHIA Giorgio	48	Alfieri	21,12		Asti	16-Apr-05

Lancio del MARTELLO Kg 7,26

RISSONE Paolo	65	Alfieri	36,22		Mondovì	2-Jun-19
COLASUONNO Angelo	52	Alfieri	26,32		Asti	28-Jun-09
CASCARANO Luigi	50	Alfieri	26,24		Alessandria	24-Jul-04
SARACCO Ezio	61	Alfieri	23,13		Asti	22-May-16
FRACCHIA Giorgio	48	Alfieri	22,42		Asti	19-Sep-02
FASSIO Andrea	57	Alfieri	18,18	⌘	Asti	29-Aug-15
RUSSO Francesco	69	Castell'Alfero	16,35		Torino	7-May-23
INGUI' Santo	64	Castell'Alfero	15,37		Mondovì	2-Jun-19

MARTELLONE Kg 11,34

RISSONE Paolo	65	Alfieri	15,51		Asti	18-May-19
IACOCCA Antonio	61	Alfieri	13,60		Santhia	12-Jul-14
SOKOLI Tonin	58	Alfieri	9,70		Aosta	7-Sep-14
SARACCO Ezio	61	Alfieri	9,26		Santhia	10-Apr-16
COLASUONNO Giuseppe	56	Alfieri	7,28		Santhia	02-Jul-11
ALFERO Guido	51	Alfieri	6,80		Santhia	02-Jun-10
ASINARI Giorgio	54	Alfieri	5,03		Biella	26-Oct-08

FIRENZE 2009

PENTATHLON INDOOR (M50-59)

			punti			
POVERO Francesco	54	Alfieri	2905	**M55**	Ancona	19-Feb-10
DE MILANO Giuseppe	51	Alfieri	2598	**M50**	Genova	25-Feb-05

2905	**60hs** 11.90, **lungo** 4.50, **peso** 9.01, **alto** 1.39, **1000** 3.26.45
2598	**60hs** 10.28, **lungo** 4.09, **peso** 8.09, **alto** 1.39, **1000** 3.42.41

PENTATHLON MASTER (M50-59)

			punti			
POVERO Francesco	54	Alfieri	2593	**M55**	Asti	09-Oct-11
FASSIO Andrea	57	Alfieri	1929	**M50**	Asti	16-Oct-10
FASSIO Andrea	57	Alfieri	2106	**M55**	Asti	6-Oct-13
ANEDDA Giovanni	56	Alfieri	1968	**M50**	Asti	16-Oct-10
SARACCO Ezio	61	Alfieri	1781	**M50**	Asti	04-Oct-15
ASINARI Giorgio	54	Alfieri	1335	**M55**	Asti	9-Oct-11
GIORDANA Roberto	51	Alfieri	1267	**M55**	Asti	16-Oct-10

2593	**lungo** 4.48, **giavell** 21.05, **200m** 27.8, **disco** 24.58, **1500m** 5.36.5
1929	**lungo** 3.73, **giavell** 25.27, **200m** 32.3, **disco** 29.78, **1500m** 6.16.5
2106	**lungo** 3.79, **giavell** 26.39, **200m** 33.29, **disco** 29.56, **1500m** 6.11.12
1968	**lungo** 3.69, **giavell** 26.70, **200m** 32.5, **disco** 20.18, **1500m** 5.51.0
1781	**lungo** 3.61, **giavell** 17.07, **200m** 30.54, **disco** 20.35, **1500m** 5.38.51
1335	**lungo** 3.35, **giavell** 18.84, **200m** 34.5, **disco** 18.23, **1500m** 6.59.0
1267	**lungo** 3.05, **giavell** 13.25, **200m** 33.7, **disco** 16.08, **1500m** 7.05.1

EPTATHLON MASTER (M50-59)

FRACCHIA Giorgio	48	Alfieri	3676	**M55**	Comacchio	4-Jun-05

100, lungo, peso, alto, 400, giavell, 1500
14.77, 4.10, 8.46, 1.39, 69.36, 33.56, 6.14.933

M54

atleta	anno	società	prestaz	W	località	data
Metri 60 piani						
VIARENGO Giorgio	69	Alfieri	8,27		Padova	9-Mar-24
POVERO Franco	54	Alfieri	8,69		Bra	8-Feb-09
DE MILANO Giuseppe	51	Alfieri	8,79		Bra	11-Feb-07
RISSONE Paolo	65	Alfieri	8,81		Aosta	3-Feb-19
MARENGO Alessandro	58	Alfieri	8,85		Aosta	18-Feb-17
CERRUTI Giovanni	46	Alfieri	8,93		Ancona	05-Mar-11
SIANO Gaetano	56	Alfieri	9,00		Aosta	06-Feb-16
SALI Vito	50	Alfieri	9,03		Ancona	24-Feb-18
VOGLIOTTI Ugo	41	Alfieri	9,12		Bra	11-Feb-12
SARACCO Ezio	61	Alfieri	9,14		Bra	18-Jan-15
Metri 80 piani						
VOGLIOTTI Ugo	41	Alfieri	10,6		Asti	5-Apr-98
CERRUTI Giovanni	46	Alfieri	11,5		Asti	02-Apr-11
SALI Vito	50	Alfieri	12,09	-0.9	Rubiera	15-Sep-19
DE MILANO Giuseppe	51	Alfieri	12,4		Asti	4-Apr-09
FRACCHIA Giorgio	48	Alfieri	12,4		Asti	4-Apr-09
FASSIO Andrea	57	Alfieri	12,5		Asti	02-Apr-11
GIORDANA Roberto	51	Alfieri	12,5		Asti	03-Sep-11
ASINARI Giorgio	54	Alfieri	12,7		Asti	5-Apr-08
MAZZETTO Luciano	33	Alfieri	13,4		Asti	03-Sep-11
Metri 100 piani						
MERLO Marco	64	Alfieri	13,08	-0.4	Asti	13-May-18
VOGLIOTTI Ugo	41	Alfieri	13,0		Santhia	28-Jun-97
POVERO Franco	54	Alfieri	13,35		Cattolica	20-Jun-09
VIARENGO Giorgio	69	Alfieri	13,37	+0.2	Borgaretto	13-May-23
AMERIO Roberto	64	Alfieri	13,57	+0.4	Asti	18-May-19
SARACCO Ezio	61	Alfieri	13,71	-0.7	Santhia	12-Jul-15
MARENGO Alessandro	58	Alfieri	14,00	+0.9	Borgaretto	1-Jul-17
DE MILANO Giuseppe	51	Alfieri	13,9		Novara	3-Sep-06
SCARANO Antonio	56	Alfieri	14,16	0.0	Biella	11-Jun-22
FASSIO Valter	55	Alfieri	14,39	-0.7	Vercelli	15-Jun-24
MARENGO Aless	58	Alfieri	13,81	**+2.6**	Aosta	17-Jun-17
SIANO Gaetano	56	Alfieri	14,35	**+4.1**	Aosta	17-Jun-17
100 Yars (91,44 m)						
SIANO Gaetano	56	Alfieri	13,84		Genova	7-Jun-17
SALI Vito	50	Alfieri	13,99		Genova	7-Jun-17
Metri 150 piani						
VOGLIOTTI Ugo	41	Alfieri	19,9		Asti	5-Apr-97
CERRUTI Giovanni	46	Alfieri	22,3		Villanova	25-Sep-12
POVERO Francesco	54	Alfieri	22,32	0.0	Asti	2-Apr-16
FRACCHIA Giorgio	48	Alfieri	22,8		Asti	10-Apr-10
SALI Vito	50	Alfieri	23,24	-0.7	Rubiera	15-Sep-19
GIORDANA Roberto	51	Alfieri	23,6		Alessandria	01-Oct-11
ALFERO Guido	51	Alfieri	24,7		Asti	10-Apr-10
ASINARI Giorgio	54	Alfieri	24,8		Asti	10-Apr-10
MAZZETTO Luciano	33	Alfieri	25,6		Villanova	25-Sep-12
Metri 200 piani						
MERLO Marco	64	Alfieri	26,35	+1.3	Borgaretto	17-Jun-18
BONIFACIO Gaetano	66	Alfieri	27,19	-0.4	Fossano	8-May-21
POVERO Franco	54	Alfieri	27,90		Mondovì	2-Jun-08
AMERIO Roberto	65	Alfieri	28,13	+0.3	Asti	19-May-19
VOGLIOTTI Ugo	41	Alfieri	28,70		Riccione	8-Sep-96
DE MILANO Giuseppe	51	Alfieri	28,77		Ancona	2-Mar-07
VERNA Carlo	60	Alfieri	29,7	-0.8	Asti	02-Oct-16
FRACCHIA Giorgio	48	Alfieri	29,9		Cesano	23-May-02
MARENGO Alessandro	58	Alfieri	29,96	0.0	Orvieto	09-Jul-17
SCARANO Antonio	56	Alfieri	30,14	0.0	Asti	2-Jul-24
Metri 300 piani						
POVERO Franco	54	Alfieri	44,5		Asti	4-Apr-09
FRACCHIA Giorgio	48	Alfieri	52,9		Asti	4-Apr-09
FASSIO Andrea	57	Alfieri	53,43		Asti	2-Apr-16
ASINARI Giorgio	54	Alfieri	54,8		Asti	5-Apr-08
Metri 400 piani						
BONIFACIO Gaetano	66	Alfieri	59,62		Mondovì	4-Sep-21
POVERO Franco	54	Alfieri	61,42		Cattolica	20-Jun-09
AMERIO Roberto	65	Alfieri	63,27		Tivoli	02-Jul-21
CERRATO Domenico	48	Alfieri	63,7		Villanova	7-Sep-08
GUGLIELMINETTI Domen	63	Alfieri	65,77		Mondovì	8-Jun-24
DE MILANO Giuseppe	51	Alfieri	66,53		Ancona	3-Mar-07
FRACCHIA Giorgio	48	Alfieri	67,55		Donostia	24-Aug-05
BORIN Bruno	38	Alfieri	70,5	♦	Villanova	19-Sep-04
MARENGO Alessandro	58	Alfieri	70,92		Misano	14-Jul-18
SARACCO Ezio	61	Alfieri	71,74		Santhia	12-Jul-15
	♦	Tempo dubbio				
Metri 500 piani						
FERRARI Aldo	34	Brancaleone	1,38,4		Asti	8-Apr-95
NETTINI Giuseppe	56	Alfieri	1,38,7		Asti	10-Apr-10
FRACCHIA Giorgio	48	Alfieri	1,39,4		Asti	16-Apr-05
MACAGNO Teresio	40	Brancaleone	1,40,7		Asti	8-Apr-95

Giovanni Anedda 2013

Giorgio Viarengo 2023

atleta	anno	società	prestaz	W	località	data
Metri 600 piani						
CERRATO Domenico	48	Alfieri	1,48,8		Asti	7-Apr-07
Metri 800 piani						
MIERES Mario	54	Alfieri	2,20,46		Alessandria	8-Jul-09
CIPOLLA Franco	49	Alfieri	2,22,65		Ostia	1-Oct-06
RUGGIERO Rosario	59	Mezzaluna	2,25,57		Asti	27-Oct-13
GUGLIELMINETTI Domen	63	Alfieri	2,28,10		Beinasco	18-Sep-22
COSTA Giorgio	59	Mezzaluna	2,29,2		Asti	12-Jun-16
BONIFACIO Gaetano	66	Alfieri	2,29,29		Asti	10-Sep-23
CERRATO Domenico	48	Alfieri	2,30,7		Novara	3-Sep-06
ANEDDA Giovanni	56	Alfieri	2,32,63		Cagliari	03-Oct-10
POVERO Francesco	54	Alfieri	2,34,16		Cosenza	01-Oct-11
DE MILANO Giuseppe	51	Alfieri	2,43,00		Ostia	1-Oct-06
MUSSO Paolo	60	Alfieri	2,47,0		Asti	12-Sep-20
PACCHIEGA Luciano	43	Alfieri	2,51,1		Cesenatico	28-Sep-03
Metri 1000 piani						
SCOFFONE Pieraldo	59	Brancaleone	3,12,26		Monaco	18-Jul-14
GUGLIELMINETTI Domen	63	Alfieri	3,21,30		Monaco	21-Jul-23
POVERO Francesco	54	Alfieri	3,26,45		Ancona	19-Feb-10
BELLONE Roberto	69	Brancaleone	3,28,65		Monaco	12 July 2024
MACAGNO Teresio	40	Brancaleone	3,40,5		Asti	9-Apr-95
FRACCHIA Giorgio	48	Alfieri	3,42,2		Pioltello	15-May-02
DE MILANO Giuseppe	51	Alfieri	3,42,41		Genova	25-Feb-05
FERRARI Aldo	34	Brancaleone	3,45,9		Asti	9-Apr-95
SABATELLI Franco	38	Brancaleone	4,09,0		Asti	9-Apr-95
ASINARI Giorgio	54	Alfieri	4,16,22		Celle	23-Nov-08
BINELLI Elio	44	Alfieri	4,36,2	⌘	Asti	8-Jun-03
Metri 1500						
CIPOLLA Franco	49	Alfieri	4,40,12		Ostia	30-Sep-06
COSTA Giorgio	59	Mezzaluna	4,46,66		Ancona	6-Mar-14
FANTETTI Michelangelo	70	Alfieri	4,47,54		Giaveno	4-May-24
DALBEN Gianfranco	43	Brancaleone	4,48,37		Milano	17-Jun-00
PAVAN Giovanni	35	Brancaleone	5,04,69		Formia	16-Sep-95
GUGLIELMINETTI Domen	63	Alfieri	5,09,17		Pistoia	21-Oct-23
BRIGNOLIO Gianfranco	55	Mezzaluna	5,14,38		Santhia	18-May-13
GUOLO Gianni	61	Alfieri	5,15,82		Asti	18-Jun-16
GUGLIELMINETTI Domen	63	Alfieri	5,16,03		Alba	08-Oct-22
MIERES Mario	54	Alfieri	5,18,87		Bastia	19-Sep-15
MUSSO Paolo	60	Alfieri	5,26,1		Asti	13-Sep-20
PACCHIEGA Luciano	43	Alfieri	5,26,9		Borgaretto	15-Jun-03
OLDANO Piero	51	Alfieri	5,27,92		Chivasso	2-Jul-05
RAVIOLA Renzo	55	Alfieri	5,32,9		Asti	24-Oct-10
Miglio						
CIPOLLA Franco	49	Alfieri	5,27,65		Susa	6-Aug-09
GUGLIELMINETTI Domen	63	Alfieri	5,32,7		Novi	23-Sep-22
PANZA Michele	68	Brancaleone	5,42,1		Asti	05-Oct-23
GUOLO Gianni	61	Alfieri	5,45,9		Acqui	16-May-19
AMATEIS Dario	58	Brancaleone	5,50,5		Acqui	16-May-19
CANTARELLI Massim	66	Brancaleone	5,52,2		Asti	05-Oct-23
BELLONE Roberto	69	Brancaleone	5,59,37		Asti	28-Sep-24
MINGOZZI Mauro	64	Mezzaluna	6,05,2		Asti	05-Oct-23
BORIN Fabio	67	Alfieri	6,05,4		Asti	05-Oct-23
MACAGNO Teresio	40	Brancaleone	6,16,1		Asti	21-Sep-96
FRUSCIANTE Elio	58	Alfieri	6,19,80		Asti	30-Apr-16
NETTINI Giuseppe	56	Alfieri	6,21,7		Ovada	16-Apr-10
FRACCHIA Giorgio	48	Alfieri	6,48,2		Pioltello	29-May-02
ASINARI Giorgio	54	Alfieri	7,04,7		Asti	3-Oct-09
Metri 2000						
RUGGIERO Rosario	59	Mezzaluna	6,46,27		Villanova	25-Apr-14
AVATANEO Matteo	58	Mezzaluna	6,54,00		Villanova	25-Apr-13
CIPOLLA Franco	49	Alfieri	7,07,5		Asti	17-Apr-04
FERRETTI Salvatore	50	Mezzaluna	8,15,33		Villanova	25-Apr-14
ASINARI Giorgio	54	Alfieri	8,56,52		Alba	25-Oct-08
Metri 3000						
COSTA Giorgio	59	Mezzaluna	9,46,33		Alba	10-Jul-14
CIPOLLA Franco	49	Alfieri	9,49,70		Alessandria	9-Jul-05
DALBEN Gianfranco	43	Brancaleone	10,14,70		Genova	8-Feb-04
BRIGNOLIO Gianfranco	55	Mezzaluna	10,38,17		Alba	15-Sep-10
RUGGIERO Rosario	59	Mezzaluna	10,42,07		Alba	28-Jun-18
PAVAN Giovanni	35	Brancaleone	10,48,83		Formia	17-Sep-95
SCOFFONE Pieraldo	59	Brancaleone	10,54,03		Alba	10-Jul-14
AMATEIS Dario	58	Brancaleone	11,22,74		Salò	30-Sep-17
MACAGNO Teresio	40	Brancaleone	11,36,4		Savona	12-Jun-96
REDDITI Alberto	38	Villanova	11,47,2		Santhia	30-May-98
GUOLO Gianni	61	Alfieri	11,51,6		Acqui	12-Apr-19
GUGLIELMINETTI Dom	63	Alfieri	12,07,49		Asti	19-May-19
POVERO Francesco	54	Alfieri	12,17,84		Lodi	07-Sep-14
BORIN Bruno	38	Alfieri	12,47,9		Buggiano	3-Oct-99
ASINARI Giorgio	54	Alfieri	13,59,9		Acqui	31-Aug-09
VIGNA Aldo	47	Alfieri	14,46,3		Asti	02-Sep-17
MARCHIONE Angelo	52	Alfieri	15,01,89		Villanova	25-Apr-18
FRACCHIA Giorgio	48	Alfieri	15,36,63		Scheessel	3-Aug-08
GERBI Mario	59	Alfieri	18,07,7		Asti	02-Sep-17
Metri 5000						
CIPOLLA Franco	49	Alfieri	16,47,8		Asti	9-Sep-04
COSTA Giorgio	59	Mezzaluna	17,03,30		Modena	04-Jul-14
DALBEN Gianfranco	43	Brancaleone	17,16,9		Giaveno	24-May-97
PALMIERI Giovanni	50	Villanova	17,32,3		Asti	9-Sep-04
FANTETTI Michelangelo	70	Alfieri	17,41,23		Mondovì	12-May-24
FERRATO Elio	42	DLF	17,48,2		Asti	11-Sep-00
AVATANEO Matteo	58	Mezzaluna	17,54,19		Asti	9-Jun-12
RUGGIERO Rosario	59	Mezzaluna	18,00,8		Asti	4-Jun-13
PAVAN Giovanni	35	Brancaleone	18,03,8		Asti	8-Oct-95
AMATEIS Dario	58	Brancaleone	18,10,4		Asti	04-Oct-12
DE NAPOLI Francesco	59	Alfieri	18,17,0		Biella	12-Jul-16
PACCHIEGA Luciano	43	Alfieri	18,25,2		Asti	24-Jul-99
MUSSO Paolo	60	Alfieri	18,48,0		Asti	7-Sep-17
REGIS Denis	65	Alfieri	18,48,20		Settimo	06-Jul-19
MIERES Mario	54	Alfieri	19,05,5		Asti	30-Sep-10
GUGLIELMINETTI Domen	63	Alfieri	19,23,31		Pistoia	22-Oct-23
FASSIO Valter	55	Alfieri	19,41,0		Asti	4-Jun-13
FRUSCIANTE Elio	58	Alfieri	19,58,7		Asti	4-Oct-12

M54

atleta	anno	società	prestaz	W	località	data
Metri 10000						
CIPOLLA Franco	49	Alfieri	35,32,5		Asti	9-Oct-04
AVATANEO Matteo	58	Mezzaluna	37,13,8		Asti	10-May-12
DE NAPOLI Francesco	59	Alfieri	37,31,56		Cuneo	09-Apr-16
MUSSO Paolo	60	Alfieri	37,33,8		Alessandria	15-Mar-14
AMATEIS Dario	58	Brancaleone	37,36,1		Asti	10-May-12
REGIS Denis	65	Alfieri	37,39,5		Alessandria	6-Apr-19
DALBEN Gianfranco	43	Brancaleone	37,43,07		Caorle	18-Jun-04
COSTA Giorgio	59	Mezzaluna	37,53,16		Vercelli	27-Apr-24
BRIGNOLIO Gianfranco	55	Mezzaluna	37,53,9		Asti	13-May-10
FANTETTI Michelangelo	70	Alfieri	37,56,4		Asti	14-Apr-24
GUOLO Gianni	61	Alfieri	40,09,4		Alessandria	11-Apr-15
GUGLIELMINETTI Domen	63	Alfieri	40,48,0		Asti	01-Apr-23
MIERES Mario	54	Alfieri	41,19,5	P	Asti	28-Mar-10
PACCHIEGA Luciano	43	Alfieri	41,26,0	P	Asti	30-Mar-03
BAGAROLO Giuseppe	55	Alfieri	41,58,1	P	Asti	28-Mar-09

2014: Paolo e Jacopo Musso, Regis, Liguori e i fratelli Zamboli sui 10000 ad Alessandria

atleta	anno	società	prestaz	W	località	data
Marcia Km 5						
RAVIOLA Renzo	55	Alfieri	33,23,7		Santhia	30-Sep-11
TURELLO Naldo	55	Brancaleone	35,44,39		Mondovì	13-Jun-09
Marcia Km 3						
TURELLO Naldo	55	Brancaleone	23,54,02		Beinasco	17-Sep-22
BERRUTI Massimo	68	Alfieri	24,02,46		Beinasco	17-Sep-22
METRI 50HS (91x8.50)						
DE MILANO Giuseppe	51	Alfieri	8,42		Aosta	11-Mar-07
METRI 60HS (91x8.50)						
DE MILANO Giuseppe	51	Alfieri	9,80		Ancona	2-Mar-07
AMERIO Roberto	65	Alfieri	10,54		Ancona	23-Feb-19
POVERO Francesco	54	Alfieri	11,90		Ancona	19-Feb-10
FRACCHIA Giorgio	48	Alfieri	12,38		Bra	22-May-05
SARACCO Ezio	61	Alfieri	13,81		Bra	18-Jan-15
METRI 100HS (84x8.50)						
DE MILANO Giuseppe	51	Alfieri	16,91		Alessandria	12-Jul-06
METRI 100HS (91x8.50)						
DE MILANO Giuseppe	51	Alfieri	17,26		Comacchio	3-Jun-05
AMERIO Roberto	65	Alfieri	18,72	-0.4	Torino	1-Aug-19
FRACCHIA Giorgio	48	Alfieri	20,24		Donostia	24-Aug-05
POVERO Francesco	54	Alfieri	22,08	**+3.0**	Cattolica	20-Jun-09
POVERO F	54	Alfieri	23,00		Novara	08-May-10
FASSIO Andrea	57	Alfieri	24,49	+0.2	Gorizia	09-Jun-13
Metri 110 HS (91x9.14)						
POVERO Francesco	54	Alfieri	25,4		Lodi	21-Jul-13
METRI 200hs (76)						
AMERIO Roberto	65	Alfieri	31,73	-0.8	Asti	9-Jun-19
DE MILANO Giuseppe	51	Alfieri	32,8		Asti	7-Apr-07
POVERO Francesco	54	Alfieri	35,90		Lodi	07-Sep-14
VOGLIOTTI Ugo	41	Alfieri	38,1		Asti	02-Apr-11
FRACCHIA Giorgio	48	Alfieri	39,33		Loewenberg	4-Jul-10
FASSIO Andrea	57	Alfieri	40,68	+1.1	Montecassiano	22-Sep-13
METRI 300hs (91)						
DE MILANO Giuseppe	51	Alfieri	52,8		Novara	17-Apr-05
METRI 400hs (84)						
DE MILANO Giuseppe	51	Alfieri	71,7		Asti	8-Oct-06
POVERO Francesco	54	Alfieri	84,8		Lodi	21-Jul-13
METRI 400hs (91)						
DE MILANO Giuseppe	51	Alfieri	74,42		Torino	15-May-05
3000 siepi (91)						
POVERO Francesco	54	Alfieri	15,01,7		Lodi	21-Jul-13
FRACCHIA Giorgio	48	Alfieri	17,19,50		Scheessel	3-Aug-08
Staffetta 4x100						
Alfieri (Povero, Amerio,Merlo,Li Santi)			51,06	M55	Borgaretto	16-Jun-18
Staffetta 4x200						
Alfieri (Merlo,Povero,Amerio,Li Santi)			1,51,28	M56	Ancona	24-Feb-19
Staffetta 100+200+300+400						
Alfieri (Cerruti, Povero,Merlo,Amerio)			2,20,87		Gorizia	09-Jun-13
Staffetta 4x400						
Alfieri (Mieres, Amerio,Merlo,Landolfo)			4,05,39		Jesolo	21-Sep-14
Brancaleone (Scassa,Turello,Amateis,Cimino)			5,01,8	M54	Asti	13-Sep-20
Staffetta 4x1500						
Alfieri (Povero, Raviola, Cipolla, Guolo)			22,56,36		Asti	01-May-16

atleta	anno	società	prestaz	W	località	data
Salto in ALTO						
MOLINARIS Piercarlo	51	Alfieri	1,57		Ancona	3-Mar-07
OMEDE' Giulio	55	Alfieri	1,51		Aosta	16-Jan-10
FASSIO Valter	55	Alfieri	1,48		Giaveno	4-May-24
VIARENGO Giorgio	69	Alfieri	1,45		Padova	9-Mar-24
FASSIO Andrea	57	Alfieri	1,42		Novara	06-May-12
POVERO Francesco	54	Alfieri	1,42		Ancona	08-Mar-14
SARACCO Ezio	61	Alfieri	1,42		Aosta	08-Mar-15
DE MILANO Giuseppe	51	Alfieri	1,39		Genova	25-Feb-05
FRACCHIA Giorgio	48	Alfieri	1,39		Comacchio	4-Jun-05
ASINARI Giorgio	54	Alfieri	1,20	⌘	Asti	13-Nov-10
Salto in LUNGO						
MOLINARIS Piercarlo	51	Alfieri	5,50		Clermont	21-Mar-08
VOGLIOTTI Ugo	41	Alfieri	5,35		Milano	26-Apr-97
OMEDE' Giulio	55	Alfieri	4,85		Novara	08-May-10
POVERO Francesco	54	Alfieri	4,65		Roma	12-Jun-10
VERNA Carlo	60	Alfieri	4,59	-0.2	Asti	02-Oct-16
FRACCHIA Giorgio	48	Alfieri	4,57		Asti	15-Jun-02
SCARANO Antonio	56	Alfieri	4,46	+1.2	Beinasco	17-Sep-22
SARACCO Ezio	61	Alfieri	4,39	+1.3	Santhia	17-May-15
CERRUTI Giovanni	46	Alfieri	4,33		Asti	28-Jun-09
FASSIO Andrea	57	Alfieri	4,16	+1.0	Asti	02-Apr-12
Salto in LUNGO DA FERMO						
VOGLIOTTI Ugo	41	Alfieri	2,35		Cossato	4-Oct-97
Salto TRIPLO						
OMEDE' Giulio	55	Alfieri	10,59		Torino	6-Jun-09
VIARENGO Giorgio	69	Alfieri	10,29	+1.8	Pistoia	21-Oct-23
MOLINARIS Piercarlo	51	Alfieri	9,68	+0.3	Asti	19-May-18
VOGLIOTTI Ugo	41	Alfieri	9,49		Viareggio	20-Jun-98
SARACCO Ezio	61	Alfieri	9,40		Alessandria	06-Jun-15
FASSIO Valter	55	Alfieri	9,39	+0.7	Giaveno	4-May-24
POVERO Francesco	54	Alfieri	9,07		Lodi	07-Sep-14
DE MILANO Giuseppe	51	Alfieri	9,03		Asti	9-Oct-05
SCARANO Antonio	56	Alfieri	8,74	+0.5	Borgaretto	13-May-23
CERRUTI Giovanni	46	Alfieri	8,59		Borgaretto	26-Jun-10
Salto TRIPLO DA FERMO						
VOGLIOTTI Ugo	41	Alfieri	6,74		Cossato	4-Oct-97

Giulio Omedè

Paolo Rissone 2019

atleta	anno	società	prestaz	W	località	data
Salto con l'ASTA						
ROLFI Piero	70	Alfieri	3,00		Beinasco	19-May-24
GROSSO Enrico	53	Alfieri	2,90		Borgaretto	2-Jul-17
FRACCHIA Giorgio	48	Alfieri	2,60		Alessandria	12-Sep-02
FASSIO Andrea	57	Alfieri	2,30		Alessandria	16-Apr-12
POVERO Francesco	54	Alfieri	2,10		Ancona	5-Mar-11
SARACCO Ezio	61	Alfieri	1,40	⌘	Asti	22-Aug-15
Getto del PESO Kg 6						
SOKOLI Tonin	58	Alfieri	13,03		Alba	18-Oct-14
CONDRO' Andrea	44	Alfieri	11,29		Asti	4-Jul-99
RISSONE Paolo	65	Alfieri	11,28		Asti	06-Apr-19
LA PADULA Giuseppe	58	Alfieri	11,19		Montecassiano	22-Sep-13
ALFERO Guido	51	Alfieri	10,06		Chivasso	2-Jul-05
GRAZIANO Carlo	56	Alfieri	9,81		Borgaretto	26-Jun-10
DALBEN Gianfranco	43	Brancaleone	9,52		Santhia	30-May-98
TUBINO Aldo	41	Alfieri	9,44		Asti	4-Jul-99
BONET Luciano	50	Alfieri	9,25		Asti	4-Oct-08
POVERO Francesco	54	Alfieri	9,05		Cattolica	20-Jun-09
FRACCHIA Giorgio	48	Alfieri	8,98	⌘	Asti	8-Jun-03
Getto del PESO Kg 10						
FRACCHIA Giorgio	48	Alfieri	6,14		Borgosesia	25-Oct-08
ASINARI Giorgio	54	Alfieri	4,86		Biella	26-Oct-08
Getto del PESO Kg 15						
FRACCHIA Giorgio	48	Alfieri	4,72		Borgosesia	25-Oct-08
ASINARI Giorgio	54	Alfieri	3,97		Biella	26-Oct-08
Getto del PESO Kg 7,26						
SOKOLI Tonin	58	Alfieri	10,75		Torino	08-May-16
RISSONE Paolo	65	Alfieri	9,64		Torino	12-May-19
ALFERO Guido	51	Alfieri	8,61		Alessandria	2-Jun-05
FRACCHIA Giorgio	48	Alfieri	8,19		Asti	1-Sep-02
FASSIO Andrea	57	Alfieri	7,18		Santhia	25-Oct-15
INGUI' Santo	64	Castell'Alfero	7,11		Torino	06-May-18
SARACCO Ezio	61	Alfieri	7,01		Asti	03-Sep-16
POVERO Francesco	54	Alfieri	6,48		Asti	03-Sep-16
ASINARI Giorgio	54	Alfieri	6,07		Biella	26-Oct-08
GIORDANA Roberto	51	Alfieri	5,60	⌘	Asti	13-Nov-10

M54

Giuseppe La Padula

Lancio del DISCO Kg 1,5

atleta	anno	società	prestaz	W	località	data
LA PADULA Giuseppe	58	Alfieri	41,09		Borgaretto	15-Jun-13
ALFERO Guido	51	Alfieri	39,89		Alba	15-Oct-05
CONDRO' Andrea	44	Alfieri	34,20		Santhia	26-Jun-99
IACOCCA Antonio	61	Alfieri	33,33		Asti	18-Jun-16
FASSIO Andrea	57	Alfieri	32,07		Cosenza	11-Jun-11
FRACCHIA Giorgio	48	Alfieri	29,50		Alessandria	12-Sep-02
RISSONE Paolo	65	Alfieri	28,93		Novara	2-Mar-19
SOKOLI Tonin	58	Alfieri	28,36		Aosta	7-Sep-14
DALBEN Gianfranco	43	Brancaleone	27,51		Santhia	30-May-98
POVERO Francesco	54	Alfieri	26,30		Asti	9-May-09
PIAZZA Pierdomenico	59	Alfieri	25,66		Modena	29-Sep-18

Lancio del DISCO Kg 2

atleta	anno	società	prestaz	W	località	data
ALFERO Guido	51	Alfieri	32,07		Donnas	13-Jul-05
FASSIO Andrea	57	Alfieri	26,66	⌘	Asti	16-Nov-13
FASSIO Andrea	57	Alfieri	26,62		Asti	21-May-16
FRACCHIA Giorgio	48	Alfieri	24,85		Asti	8-Oct-05
POVERO Francesco	54	Alfieri	22,64		Asti	02-Oct-16
SARACCO Ezio	61	Alfieri	20,89		Asti	21-May-16
VERNA Carlo	60	Alfieri	16,25		Asti	02-Oct-16
ASINARI Giorgio	54	Alfieri	15,56	⌘	Asti	13-Nov-10
GIORDANA Roberto	51	Alfieri	13,80	⌘	Asti	13-Nov-10
GROSSO Enrico	53	Alfieri	12,81		Asti	16-Jul-16
GUGLIELMINETTI Domenico	63	Alfieri	9,00	⌘	Asti	13-Nov-21

SHOTORAMA

atleta	anno	società	prestaz	W	località	data
FRACCHIA Giorgio	48	Alfieri	36,21		Borgosesia	25-Oct-08
ASINARI Giorgio	54	Alfieri	28,97		Biella	26-Oct-08

36,21 **kg 5** 9.30, **kg 6** 8.56, **kg 7.26** 7.49, **kg 10** 6.14, **kg 15** 4.72

28,97 **kg 5** 7.49, **kg 6** 6.58, **kg 7.26** 6.07, **kg 10** 4.86, **kg 15** 3.97

PENTATHLON LANCI

atleta	anno	società	punti		località	data
SOKOLI Tonin	58	Alfieri	2809	**M55**	Aosta	7-Sep-14
RISSONE Paolo	65	Alfieri	2735	**M50**	Novara	2-Mar-19
SARACCO Ezio	61	Alfieri	1914	**M55**	Santhia	10-Apr-16
COLASUONNO Giuseppe	56	Alfieri	1641	**M55**	Santhia	02-Jul-11
ALFERO Guido	51	Alfieri	1414	**M55**	Santhia	02-Jun-10
ASINARI Giorgio	54	Alfieri	1110	**M50**	Biella	26-Oct-08

punti	
2809	**Peso** 11.99, **MC** 9.70, **disco** 28.36, **martello** 29.97, **giavell 33.26**
2735	**Peso** 9.95, **MC** 14.90, **disco** 28.93, **martello** 42.97, **giavell 20.33**
1914	**Peso** 7.90, **MC** 9.26, **disco** 19.46, **martello** 24.51, **giavell** 20.59
1641	**Peso** 7.80, **MC** 7.28, **disco** 22.27, **martello** 16.38, **giavell** 18.86
1414	**Peso** 8.31, **MC** 6.80, **disco** 32.52, **martello** 18.19, **giavell** 17.33
1110	**Peso** 6.65, **MC** 5.03, **disco** 17.70, **martello** 11.55, **giavell 19.94**

PENTATHLON ASSOLUTO (Tabella assoluta)

atleta	anno	società	punti		località	data
POVERO Francesco	54	Alfieri	1272	**ASS**	Asti	02-Oct-16
VERNA Carlo	60	Alfieri	1246	**ASS**	Asti	02-Oct-16
FASSIO Andrea	57	Alfieri	994	**ASS**	Asti	02-Oct-16

1272 **lungo** 4.21, **giavell** 21.40, **200m** 29.3, **disco** 22.64, **1500m** 6.03.13

1246 **lungo** 4.59, **giavell** 24.69, **200m** 29.7, **disco** 16.25, **1500m** 6.01.8

994 **lungo** 3.74, **giavell** 25.50, **200m** 32.7, **disco** 22.86, **1500m** 6.29.0

DECATHLON MASTER (M50-59)

atleta	anno	società	punti		località	data
POVERO Francesco	54	Alfieri	5295	**M55**	Cattolica	20-Jun-09
FRACCHIA Giorgio	48	Alfieri	5197	**M55**	Donostia	24-Aug-05
FASSIO Andrea	57	Alfieri	3762	**M55**	Gorizia	09-Jun-13

punti	**100, lungo, peso, alto, 400, 110hs, disco, asta, giavell, 1500**
5295	13.35, 4.51, 9.05, 1.39, 61.42, 22.08, 21.53, 2.00, 27.62, 5.48.00
5197	14.53, 4.16, 8.55, 1.39, 67.55, 20.24, 25.22, 2.40, 31.96, 5.54.55
3762	16.22, 3.60, 8.28, 1.39, 75.68, 24.5, 30.53, 1.80, 26.18, 6.18.83

EPTATHLON MASTER (M50-59)

atleta	anno	società	punti		località	data
FRACCHIA Giorgio	48	Alfieri	3676	**M55**	Comacchio	4-Jun-05

100, lungo, peso, alto, 400, giavell, 1500

14.77, 4.10, 8.46, 1.39, 69.36, 33.56, 6.14.933

ICOSATHLON

atleta	anno	società	punti		località	data
POVERO Francesco	54	Alfieri	**8435**	**M55**	Lodi	21-Jul-13

100 13.9, **lungo** 4.16, **200h** 38.3, **peso** 7.74, **5000** 23.32.3, **800** 2.46.1, **alto** 1.35, **400m** 68.1, **mart** 18.57, **3000st** 15.01.7
110h 25.4, **disco** 22.45, **200m** 29.4, **asta** 1.80, **3000** 13.38.7, **400hs** 84.8, **giave** 23.83, **1500 6.15.2**, **triplo** 8.29, **10000** 55.28.5

Lancio del MARTELLO Kg 6

atleta	anno	società	prestaz	W	località	data
RISSONE Paolo	65	Alfieri	44,75		Asti	23-Jun-19
CONDRO' Andrea	44	Alfieri	37,58		Milano	4-Jul-99
CASCARANO Luigi	50	Alfieri	31,56		Milano	16-May-98
SARACCO Ezio	61	Alfieri	30,38		Novara	25-Apr-16
SOKOLI Tonin	58	Alfieri	29,97		Aosta	7-Sep-14
COLASUONNO Angelo	52	Alfieri	27,16		Asti	24-Oct-10
TUBINO Aldo	41	Alfieri	27,06		Asti	4-Jul-99
FRACCHIA Giorgio	48	Alfieri	21,12		Asti	16-Apr-05
POVERO Francesco	54	Alfieri	18,57		Lodi	21-Jul-13
ALFERO Guido	51	Alfieri	18,19		Santhia	02-Jun-10

Lancio del MARTELLO Kg 7,26

atleta	anno	società	prestaz	W	località	data
RISSONE Paolo	65	Alfieri	36,22		Mondovì	2-Jun-19
COLASUONNO Angelo	52	Alfieri	26,32		Asti	28-Jun-09
CASCARANO Luigi	50	Alfieri	26,24		Alessandria	24-Jul-04
SARACCO Ezio	61	Alfieri	23,13		Asti	22-May-16
FRACCHIA Giorgio	48	Alfieri	22,42		Asti	19-Sep-02
FASSIO Andrea	57	Alfieri	18,18	⌘	Asti	29-Aug-15
RUSSO Francesco	69	Castell'Alfero	16,35		Torino	7-May-23
INGUI' Santo	64	Castell'Alfero	15,37		Mondovì	2-Jun-19

MARTELLONE Kg 11,34

atleta	anno	società	prestaz	W	località	data
RISSONE Paolo	65	Alfieri	15,51		Asti	18-May-19
SOKOLI Tonin	58	Alfieri	9,70		Aosta	7-Sep-14
SARACCO Ezio	61	Alfieri	9,26		Santhia	10-Apr-16
COLASUONNO Giuseppe	56	Alfieri	7,28		Santhia	02-Jul-11
ALFERO Guido	51	Alfieri	6,80		Santhia	02-Jun-10
ASINARI Giorgio	54	Alfieri	5,03		Biella	26-Oct-08

Lancio del GIAVELLOTTO 700gr

atleta	anno	società	prestaz	W	località	data
PIAZZA Pierdomenico	59	Alfieri	43,45		Ancona	26-Feb-17
SOKOLI Tonin	58	Alfieri	39,68		Aosta	20-Jun-15
GRAZIANO Carlo	56	Alfieri	35,65		Borgaretto	26-Jun-10
FRACCHIA Giorgio	48	Alfieri	33,56		Comacchio	4-Jun-05
ANEDDA Giovanni	56	Alfieri	29,26		Cosenza	30-Sep-11
POVERO Francesco	54	Alfieri	27,62		Cattolica	20-Jun-09
FASSIO Andrea	57	Alfieri	27,60		Bologna	13-May-12
ROLFI Piero	70	Alfieri	26,96		Mondovì	8-Jun-24
SARACCO Ezio	61	Alfieri	23,42		Asti	30-Apr-16
ASINARI Giorgio	54	Alfieri	21,54		Asti	14-Oct-08

Lancio del GIAVELLOTTO 800gr

atleta	anno	società	prestaz	W	località	data
PIAZZA Pierdomenico	59	Alfieri	39,84		Mestre	11-Feb-17
TUBINO Aldo	41	Alfieri	38,60		Santhia	27-Jun-99
FRACCHIA Giorgio	48	Alfieri	35,20		Asti	15-Jun-02
FASSIO Andrea	57	Alfieri	27,60		Asti	16-Jul-16
INGUI' Santo	64	Castell'Alfero	27,47		Asti	1-May-18
SARACCO Ezio	61	Alfieri	25,85		Santhia	12-Jul-15
VERNA Carlo	60	Alfieri	24,69		Asti	02-Oct-16
ROLFI Piero	70	Alfieri	24,45		Cuneo	7-Sep-24
ALFERO Guido	51	Alfieri	23,56		Asti	30-Apr-05
POVERO Francesco	54	Alfieri	21,40		Asti	02-Oct-16
ASINARI Giorgio	54	Alfieri	18,86	⌘	Asti	13-Nov-10

PENTATHLON INDOOR (M50-59)

atleta	anno	società	punti		località	data
POVERO Francesco	54	Alfieri	2905	**M55**	Ancona	19-Feb-10
DE MILANO Giuseppe	51	Alfieri	2598	**M50**	Genova	25-Feb-05

2905 **60hs** 11.90, **lungo** 4.50, **peso** 9.01, **alto** 1.39, **1000** 3.26.45

2598 **60hs** 10.28, **lungo** 4.09, **peso** 8.09, **alto** 1.39, **1000** 3.42.41

PENTATHLON MASTER (M50-59)

atleta	anno	società	punti		località	data
POVERO Francesco	54	Alfieri	2593	**M55**	Asti	09-Oct-11
FASSIO Andrea	57	Alfieri	2106	**M55**	Asti	6-Oct-13
ANEDDA Giovanni	56	Alfieri	1968	**M50**	Asti	16-Oct-10
SARACCO Ezio	61	Alfieri	1781	**M50**	Asti	04-Oct-15
ASINARI Giorgio	54	Alfieri	1335	**M55**	Asti	9-Oct-11
GIORDANA Roberto	51	Alfieri	1267	**M55**	Asti	16-Oct-10

2593 **lungo** 4.48, **giavell** 21.05, **200m** 27.8, **disco** 24.58, **1500m** 5.36.5

2106 **lungo** 3.79, **giavell** 26.39, **200m** 33.29, **disco** 29.56, **1500m** 6.11.12

1968 **lungo** 3.69, **giavell** 26.70, **200m** 32.5, **disco** 20.18, **1500m** 5.51.0

1781 **lungo** 3.61, **giavell** 17.07, **200m** 30.54, **disco** 20.35, **1500m** 5.38.51

1335 **lungo** 3.35, **giavell** 18.84, **200m** 34.5, **disco** 18.23, **1500m** 6.59.0

1267 **lungo** 3.05, **giavell** 13.25, **200m** 33.7, **disco** 16.08, **1500m** 7.05.1

DECATHLON ASSOLUTO — **Tabelle assolute**

atleta	anno	società	punti		località	data
SARACCO Ezio	61	Alfieri	1991		Santhia	12-Jul-15
FASSIO Andrea	57	Alfieri	1854		Fossano	26-Apr-15
FRACCHIA Giorgio	48	Alfieri	1675	⌘	Asti	23-Sep-06
ASINARI Giorgio	54	Alfieri	1044	⌘	Asti	13-Nov-10
GUGLIELMINETTI Domenico	63	Alfieri	1009	⌘	Asti	31-Oct-20
GIORDANA Roberto	51	Alfieri	845	⌘	Asti	10-Oct-12

punti	**100, lungo, peso, alto, 400, 110hs, disco, asta, giavell, 1500**
1991	13.71, 5.97, 6.62, 1.30, 71.74, 0.00, 17.70, 0.00, 25.85, 5.45.24
1854	16.04, 3.73, 6.95, 1.40, 78.07, rit, 23.70, 2.20, 25.92, 6.15.85
1675	16.1, 3.74, 7.68, 1.25, 79.8, 0.00, 23.33, 2.24, 27.94, 6.54.9
1044	16.1, 3.41, 5.96, 1.20, 89.1, 0.0, 15.56, 0.0, 18.86, 6.51.8
1009	15.4, 3.00, 4.99, 0.00, 70.0, 0.0, 9.00, 0.00, 12.69, 5.27.3
845	15.3, 3.22, 5.44, 1.10, 84.4, 0.00, 14.44, 0.00, 15.83, 8.41.5

M55

atleta	anno	società	prestaz	W	località	data
Metri 60 piani						
VIARENGO Giorgio	69	Alfieri	8,27		Padova	9-Mar-24
POVERO Franco	54	Alfieri	8,69		Bra	8-Feb-09
DE MILANO Giuseppe	51	Alfieri	8,79		Bra	11-Feb-07
MARENGO Alessandro	58	Alfieri	8,85		Aosta	18-Feb-17
CERRUTI Giovanni	46	Alfieri	8,93		Ancona	05-Mar-11
SIANO Gaetano	56	Alfieri	9,00		Aosta	06-Feb-16
SALI Vito	50	Alfieri	9,03		Ancona	24-Feb-18
VOGLIOTTI Ugo	41	Alfieri	9,12		Bra	11-Feb-12
FRACCHIA Giorgio	48	Alfieri	9,36		Bra	22-Jan-05
GIORDANA Roberto	51	Alfieri	9,79		Aosta	19-Feb-11
Metri 80 piani						
VOGLIOTTI Ugo	41	Alfieri	10,6		Asti	5-Apr-98
CERRUTI Giovanni	46	Alfieri	11,5		Asti	02-Apr-11
SALI Vito	50	Alfieri	12,09	-0.9	Rubiera	15-Sep-19
DE MILANO Giuseppe	51	Alfieri	12,4		Asti	4-Apr-09
FRACCHIA Giorgio	48	Alfieri	12,4		Asti	4-Apr-09
GIORDANA Roberto	51	Alfieri	12,5		Asti	03-Sep-11
ASINARI Giorgio	54	Alfieri	12,8		Asti	03-Sep-11
MAZZETTO Luciano	33	Alfieri	13,4		Asti	03-Sep-11
Metri 100 piani						
MERLO Marco	64	Alfieri	13,14	+1.2	Torino	29-Jul-19
VOGLIOTTI Ugo	41	Alfieri	13,0		Santhia	28-Jun-97
POVERO Franco	54	Alfieri	13,35		Cattolica	20-Jun-09
FASSIO Valter	55	Alfieri	14,39	-0.7	Vercelli	15-Jun-24
MARENGO Alessandro	58	Alfieri	14,00	+0.9	Borgaretto	1-Jul-17
SCARANO Antonio	56	Alfieri	14,16	0.0	Biella	11-Jun-22
DE MILANO Giuseppe	51	Alfieri	13,9		Novara	3-Sep-06
FRACCHIA Giorgio	48	Alfieri	14,2		Asti	29-Aug-04
CERRUTI Giovanni	46	Alfieri	14,47	+1.0	Alba	15-Sep-10
SALI Vito	50	Alfieri	14,65	-0.7	Asti	18-Jun-16
MARENGO Aless	58	Alfieri	13,81	**+2.6**	Aosta	17-Jun-17
SIANO Gaetano	56	Alfieri	14,35	**+4.1**	Aosta	17-Jun-17
100 Yars (91,44 m)						
SIANO Gaetano	56	Alfieri	13,84		Genova	7-Jun-17
SALI Vito	50	Alfieri	13,99		Genova	7-Jun-17
Metri 150 piani						
VOGLIOTTI Ugo	41	Alfieri	19,9		Asti	5-Apr-97
POVERO Francesco	54	Alfieri	22,32	0.0	Asti	2-Apr-16
CERRUTI Giovanni	46	Alfieri	22,3		Villanova	25-Sep-12
FRACCHIA Giorgio	48	Alfieri	22,8		Asti	10-Apr-10
SALI Vito	50	Alfieri	23,24	-0.7	Rubiera	15-Sep-19
GIORDANA Roberto	51	Alfieri	23,6		Alessandria	01-Oct-11
ALFERO Guido	51	Alfieri	24,7		Asti	10-Apr-10
ASINARI Giorgio	54	Alfieri	24,8		Asti	10-Apr-10
MAZZETTO Luciano	33	Alfieri	25,6		Villanova	25-Sep-12
Metri 200 piani						
MERLO Marco	64	Alfieri	26,90	+1.7	Asti	9-Jun-19
BONIFACIO Gaetano	66	Alfieri	27,19	-0.4	Fossano	8-May-21
POVERO Franco	54	Alfieri	27,99		Villanova	25-Apr-09
VOGLIOTTI Ugo	41	Alfieri	28,70		Riccione	8-Sep-96
DE MILANO Giuseppe	51	Alfieri	28,77		Ancona	2-Mar-07
VERNA Carlo	60	Alfieri	29,7	-0.8	Asti	02-Oct-16
MARENGO Alessandro	58	Alfieri	29,96	0.0	Orvieto	09-Jul-17
SCARANO Antonio	56	Alfieri	30,14	0.0	Asti	2-Jul-24
SIANO Gaetano	56	Alfieri	30,62	-0.7	Borgaretto	2-Jul-17
CERRUTI Giovanni	46	Alfieri	30,7		Asti	22-Sep-11
Metri 300 piani						
POVERO Franco	54	Alfieri	44,5		Asti	4-Apr-09
FRACCHIA Giorgio	48	Alfieri	52,9		Asti	4-Apr-09
FASSIO Andrea	57	Alfieri	53,43		Asti	2-Apr-16
ASINARI Giorgio	54	Alfieri	59,4		Asti	4-Apr-09
Metri 400 piani						
BONIFACIO Gaetano	66	Alfieri	59,62		Mondovì	4-Sep-21
POVERO Franco	54	Alfieri	61,42		Cattolica	20-Jun-09
AMERIO Roberto	65	Alfieri	63,27		Tivoli	02-Jul-21
CERRATO Domenico	48	Alfieri	63,7		Villanova	7-Sep-08
GUGLIELMINETTI Domen	63	Alfieri	65,77		Mondovì	8-Jun-24
DE MILANO Giuseppe	51	Alfieri	66,53		Ancona	3-Mar-07
FRACCHIA Giorgio	48	Alfieri	67,55		Donostia	24-Aug-05
BORIN Bruno	38	Alfieri	70,5	♦	Villanova	19-Sep-04
MARENGO Alessandro	58	Alfieri	70,92		Misano	14-Jul-18
VOGLIOTTI Ugo	41	Alfieri	72,22		Cesenatico	5-Sep-97

♦ Tempo dubbio

Gaetano Bonifacio 2021

atleta	anno	società	prestaz	W	località	data
Metri 500 piani						
FERRARI Aldo	34	Brancaleone	1,38,4		Asti	8-Apr-95
FRACCHIA Giorgio	48	Alfieri	1,39,4		Asti	16-Apr-05
MACAGNO Teresio	40	Brancaleone	1,40,7		Asti	8-Apr-95
Metri 600 piani						
CERRATO Domenico	48	Alfieri	1,48,8		Asti	7-Apr-07
Metri 2000						
RUGGIERO Rosario	59	Mezzaluna	6,46,27		Villanova	25-Apr-14
AVATANEO Matteo	58	Mezzaluna	6,54,00		Villanova	25-Apr-13
CIPOLLA Franco	49	Alfieri	7,07,5		Asti	17-Apr-04
FERRETTI Salvatore	50	Mezzaluna	8,15,33		Villanova	25-Apr-14

atleta	anno	società	prestaz	W	località	data
Metri 800 piani						
MIERES Mario	54	Alfieri	2,20,46		Alessandria	8-Jul-09
CIPOLLA Franco	49	Alfieri	2,22,65		Ostia	1-Oct-06
GUGLIELMINETTI Domen	63	Alfieri	2,28,10		Beinasco	18-Sep-22
COSTA Giorgio	59	Mezzaluna	2,29,2		Asti	12-Jun-16
BONIFACIO Gaetano	66	Alfieri	2,29,29		Asti	10-Sep-23
CERRATO Domenico	48	Alfieri	2,30,7		Novara	3-Sep-06
POVERO Francesco	54	Alfieri	2,34,16		Cosenza	01-Oct-11
DE MILANO Giuseppe	51	Alfieri	2,43,00		Ostia	1-Oct-06
REDDITI Alberto	38	Avis Villanova	2,44,5		Alessandria	27-Jun-98
ANEDDA Giovanni	56	Alfieri	2,46,61		Montecassiano	22-Sep-13
MUSSO Paolo	60	Alfieri	2,47,0		Asti	12-Sep-20
PACCHIEGA Luciano	43	Alfieri	2,51,1		Cesenatico	28-Sep-03

2016: Gianni Guolo, Adriano Bosticco, Domenico Guglielminetti

atleta	anno	società	prestaz	W	località	data
Metri 1000 piani						
SCOFFONE Pieraldo	59	Brancaleone	3,12,26		Monaco	18-Jul-14
GUGLIELMINETTI Domen	63	Alfieri	3,21,30		Monaco	21-Jul-23
POVERO Francesco	54	Alfieri	3,26,45		Ancona	19-Feb-10
BELLONE Roberto	69	Brancaleone	3,28,65		Monaco	12 July 2024
MACAGNO Teresio	40	Brancaleone	3,40,5		Asti	9-Apr-95
FERRARI Aldo	34	Brancaleone	3,45,9		Asti	9-Apr-95
FRACCHIA Giorgio	48	Alfieri	3,52,0		Seggiano	11-May-05
SABATELLI Franco	38	Brancaleone	4,09,0		Asti	9-Apr-95
FIORA Cesare	37	Brancaleone	4,26,2		Asti	9-Apr-95
BINELLI Elio	44	Alfieri	4,36,2	⌘	Asti	8-Jun-03
Metri 1500						
CIPOLLA Franco	49	Alfieri	4,40,12		Ostia	30-Sep-06
COSTA Giorgio	59	Mezzaluna	4,46,66		Ancona	6-Mar-14
DALBEN Gianfranco	43	Brancaleone	4,48,37		Milano	17-Jun-00
PAVAN Giovanni	35	Brancaleone	5,04,69		Formia	16-Sep-95
AMATEIS Dario	58	Brancaleone	5,06,7		Acqui	11-Apr-14
GUGLIELMINETTI Domen	63	Alfieri	5,09,17		Pistoia	21-Oct-23
BRIGNOLIO Gianfranco	55	Mezzaluna	5,14,38		Santhia	18-May-13
GUOLO Gianni	61	Alfieri	5,15,82		Asti	18-Jun-16
MIERES Mario	54	Alfieri	5,18,87		Bastia	19-Sep-15
MUSSO Paolo	60	Alfieri	5,26,1		Asti	13-Sep-20
PACCHIEGA Luciano	43	Alfieri	5,26,9		Borgaretto	15-Jun-03
POVERO Francesco	54	Alfieri	5,36,5		Asti	09-Oct-11
FRUSCIANTE Elio	58	Alfieri	5,40,00		Asti	18-Jun-16
FRACCHIA Giorgio	48	Alfieri	5,54,55		Donostia	24-Aug-05
BORIN Bruno	38	Alfieri	5,59,7		Buggiano	2-Oct-99
Miglio						
CIPOLLA Franco	49	Alfieri	5,27,65		Susa	6-Aug-09
GUGLIELMINETTI Domen	63	Alfieri	5,32,7		Novi	23-Sep-22
PANZA Michele	68	Brancaleone	5,42,1		Asti	05-Oct-23
GUOLO Gianni	61	Alfieri	5,45,9		Acqui	16-May-19
AMATEIS Dario	58	Brancaleone	5,50,5		Acqui	16-May-19
CANTARELLI Massim	66	Brancaleone	5,52,2		Asti	05-Oct-23
BELLONE Roberto	69	Brancaleone	5,59,37		Asti	28-Sep-24
MINGOZZI Mauro	64	Mezzaluna	6,05,2		Asti	05-Oct-23
BORIN Fabio	67	Alfieri	6,05,4		Asti	05-Oct-23
MACAGNO Teresio	40	Brancaleone	6,16,1		Asti	21-Sep-96
FRUSCIANTE Elio	58	Alfieri	6,19,80		Asti	30-Apr-16
ASINARI Giorgio	54	Alfieri	7,04,7		Asti	3-Oct-09
GIORDANA Roberto	51	Alfieri	7,05,1		Asti	3-Oct-09
Metri 3000						
COSTA Giorgio	59	Mezzaluna	9,46,33		Alba	10-Jul-14
CIPOLLA Franco	49	Alfieri	9,49,70		Alessandria	9-Jul-05
DALBEN Gianfranco	43	Brancaleone	10,14,70		Genova	8-Feb-04
BRIGNOLIO Gianfranco	55	Mezzaluna	10,38,17		Alba	15-Sep-10
RUGGIERO Rosario	59	Mezzaluna	10,42,07		Alba	28-Jun-18
PAVAN Giovanni	35	Brancaleone	10,48,83		Formia	17-Sep-95
SCOFFONE Pieraldo	59	Brancaleone	10,54,03		Alba	10-Jul-14
AMATEIS Dario	58	Brancaleone	11,22,74		Salò	30-Sep-17
MACAGNO Teresio	40	Brancaleone	11,36,4		Savona	12-Jun-96
REDDITI Alberto	38	Villanova	11,47,2		Santhia	30-May-98
GUOLO Gianni	61	Alfieri	11,51,6		Acqui	12-Apr-19
GUGLIELMINETTI Dom	63	Alfieri	12,07,49		Asti	19-May-19
POVERO Francesco	54	Alfieri	12,17,84		Lodi	07-Sep-14
BORIN Bruno	38	Alfieri	12,47,9		Buggiano	3-Oct-99
VIGNA Aldo	47	Alfieri	14,46,3		Asti	02-Sep-17
MARCHIONE Angelo	52	Alfieri	15,01,89		Villanova	25-Apr-18
FRACCHIA Giorgio	48	Alfieri	15,36,63		Scheessel	3-Aug-08
GERBI Mario	59	Alfieri	18,07,7		Asti	02-Sep-17
Metri 5000						
CIPOLLA Franco	49	Alfieri	16,47,8		Asti	9-Sep-04
COSTA Giorgio	59	Mezzaluna	17,03,30		Modena	04-Jul-14
DALBEN Gianfranco	43	Brancaleone	17,28,5		Asti	18-Jul-99
FERRATO Elio	42	DLF	17,48,2		Asti	11-Sep-00
PAVAN Giovanni	35	Brancaleone	18,03,8		Asti	8-Oct-95
AVATANEO Matteo	58	Mezzaluna	18,06,9		Asti	4-Jun-13
RUGGIERO Rosario	59	Mezzaluna	18,15,2		Villanova	25-Apr-17
DE NAPOLI Francesco	59	Alfieri	18,17,0		Biella	12-Jul-16
PACCHIEGA Luciano	43	Alfieri	18,25,2		Asti	24-Jul-99
AMATEIS Dario	58	Brancaleone	18,32,1		Acqui	18-Apr-14
MUSSO Paolo	60	Alfieri	18,48,0		Asti	7-Sep-17
MIERES Mario	54	Alfieri	19,05,5		Asti	30-Sep-10
GUGLIELMINETTI Domen	63	Alfieri	19,23,31		Pistoia	22-Oct-23
FASSIO Valter	55	Alfieri	19,41,0		Asti	4-Jun-13
RAVIOLA Renzo	55	Alfieri	20,07,4		Asti	30-Sep-10
GUOLO Gianni	61	Alfieri	20,18,87		Alba	02-Sep-16
FRUSCIANTE Elio	58	Alfieri	20,39,4	P	Asti	30-Mar-14

M55

atleta	anno	società	prestaz	W	località	data
Metri 10000						
CIPOLLA Franco	49	Alfieri	35,32,5		Asti	9-Oct-04
DE NAPOLI Francesco	59	Alfieri	37,31,56		Cuneo	09-Apr-16
DALBEN Gianfranco	43	Brancaleone	37,43,07		Caorle	18-Jun-04
COSTA Giorgio	59	Mezzaluna	37,53,16		Vercelli	27-Apr-24
BRIGNOLIO Gianfranco	55	Mezzaluna	37,53,9		Asti	13-May-10
RUGGIERO Rosario	59	Mezzaluna	37,57,6		Asti	18-May-17
AGOSTINI Mauro	55	Brancaleone	38,09,8		Asti	28-Apr-11
PAVAN Giovanni	35	Brancaleone	38,17,23		Cesenatico	25-Sep-95
RECHICHI Raffaele	52	Brancaleone	39,08,76		Villanova	25-Apr-08
MUSSO Paolo	60	Alfieri	39,14,1		Alessandria	06-Apr-19
GUGLIELMINETTI Domen	63	Alfieri	40,48,0		Asti	01-Apr-23
MIERES Mario	54	Alfieri	41,19,5	P	Asti	28-Mar-10
PACCHIEGA Luciano	43	Alfieri	41,26,0	P	Asti	30-Mar-03
BAGAROLO Giuseppe	55	Alfieri	42,02,0	P	Asti	01-Apr-12
GUOLO Gianni	61	Alfieri	42,06,2		Asti	18-May-17
FASSIO Valter	55	Alfieri	42,43,0	P	Asti	24-Mar-13
FRUSCIANTE Elio	58	Alfieri	42,43,6	P	Asti	30-Mar-14
METRI 50HS (91x8.50)						
DE MILANO Giuseppe	51	Alfieri	8,42		Aosta	11-Mar-07
METRI 60HS (91x8.50)						
DE MILANO Giuseppe	51	Alfieri	9,80		Ancona	2-Mar-07
POVERO Francesco	54	Alfieri	11,90		Ancona	19-Feb-10
FRACCHIA Giorgio	48	Alfieri	12,38		Bra	22-May-05
METRI 100HS (84x8.50)						
DE MILANO Giuseppe	51	Alfieri	16,91		Alessandria	12-Jul-06
METRI 100HS (91x8.50)						
DE MILANO Giuseppe	51	Alfieri	17,56		Riccione	12-Sep-07
FRACCHIA Giorgio	48	Alfieri	20,24		Donostia	24-Aug-05
POVERO Francesco	54	Alfieri	23,00		Novara	08-May-10
FASSIO Andrea	57	Alfieri	24,49	+0.2	Gorizia	09-Jun-13
POVERO Francesco	54	Alfieri	22,08	+3.0	Cattolica	20-Jun-09

Beppe De Milano
Sette titoli Italiani e 19 medaglie

atleta	anno	società	prestaz	W	località	data
Metri 110 HS (91x9.14)						
POVERO Francesco	54	Alfieri	25,4		Lodi	21-Jul-13
METRI 200hs (76)						
AMERIO Roberto	65	Alfieri	31,84	-1.5	Tivoli	3-Jul-21
DE MILANO Giuseppe	51	Alfieri	32,8		Asti	7-Apr-07
POVERO Francesco	54	Alfieri	35,90		Lodi	07-Sep-14
VOGLIOTTI Ugo	41	Alfieri	38,1		Asti	02-Apr-11
FRACCHIA Giorgio	48	Alfieri	39,33		Loewenberg	4-Jul-10
FASSIO Andrea	57	Alfieri	40,68	+1.1	Montecassiano	22-Sep-13
METRI 400hs (76)						
POVERO Francesco	54	Alfieri	76,56		Lodi	07-Sep-14
FRACCHIA Giorgio	48	Alfieri	89,68		Loewenberg	4-Jul-10
METRI 400hs (84)						
DE MILANO Giuseppe	51	Alfieri	71,7		Asti	8-Oct-06
POVERO Francesco	54	Alfieri	84,8		Lodi	21-Jul-13
3000 siepi (91)						
POVERO Francesco	54	Alfieri	15,01,7		Lodi	21-Jul-13
FRACCHIA Giorgio	48	Alfieri	17,19,50		Scheessel	3-Aug-08
Staffetta 4x100						
Alfieri (Sali,Merlo,Amerio, Li Santi)			51,86		Mantova	02-Jun-17
Staffetta 4x200						
Alfieri (Merlo,Povero,Amerio,Li Santi)			1,51,28	M56	Ancona	24-Feb-19
Staffetta 100+200+300+400						
Alfieri (Cerruti, Povero,Merlo,Amerio)			2,20,87		Gorizia	09-Jun-13
Staffetta 4x400						
Alfieri (Merlo, Viarengo, Amerio, Bonifacio)			4,18,06	M55	Fossano	8-May-21
Staffetta 4x1500						
Alfieri (Povero, Raviola, Cipolla, Guolo)			22,56,36		Asti	01-May-16
Marcia Km 3						
TURELLO Naldo	55	Brancaleone	23,54,02		Beinasco	17-Sep-22
Marcia Km 5						
RAVIOLA Renzo	55	Alfieri	33,23,7		Santhia	30-Sep-11
TURELLO Naldo	55	Brancaleone	38,08,3		Asti	11-Jun-16
Salto in ALTO						
MOLINARIS Piercarlo	51	Alfieri	1,57		Ancona	3-Mar-07
OMEDE' Giulio	55	Alfieri	1,51		Aosta	16-Jan-10
FASSIO Valter	55	Alfieri	1,48		Giaveno	4-May-24
VIARENGO Giorgio	69	Alfieri	1,45		Padova	9-Mar-24
FASSIO Andrea	57	Alfieri	1,42		Novara	06-May-12
POVERO Francesco	54	Alfieri	1,42		Ancona	08-Mar-14
FRACCHIA Giorgio	48	Alfieri	1,39		Comacchio	4-Jun-05
ASINARI Giorgio	54	Alfieri	1,20	⌘	Asti	13-Nov-10
BINELLI Elio	44	Alfieri	1,13	⌘	Asti	8-Jun-03
GIORDANA Roberto	51	Alfieri	1,11	⌘	Asti	29-Oct-11

atleta	anno	società	prestaz	W	località	data
Salto con l'ASTA						
GROSSO Enrico	53	Alfieri	2,90		Borgaretto	2-Jul-17
FRACCHIA Giorgio	48	Alfieri	2,40		Ancona	8-Mar-08
FASSIO Andrea	57	Alfieri	2,30		Asti	28-Sep-13
POVERO Francesco	54	Alfieri	2,10		Ancona	5-Mar-11
Salto in LUNGO DA FERMO						
VOGLIOTTI Ugo	41	Alfieri	2,35		Cossato	4-Oct-97
Salto in LUNGO						
MOLINARIS Piercarlo	51	Alfieri	5,50		Clermont	21-Mar-08
VOGLIOTTI Ugo	41	Alfieri	5,35		Milano	26-Apr-97
OMEDE' Giulio	55	Alfieri	4,85		Novara	08-May-10
POVERO Francesco	54	Alfieri	4,65		Roma	12-Jun-10
VERNA Carlo	60	Alfieri	4,59	-0.2	Asti	02-Oct-16
SCARANO Antonio	56	Alfieri	4,46	+1.2	Beinasco	17-Sep-22
CERRUTI Giovanni	46	Alfieri	4,33		Asti	28-Jun-09
FRACCHIA Giorgio	48	Alfieri	4,29		Asti	8-Oct-06
FASSIO Andrea	57	Alfieri	3,95	-1.6	Ancona	24-May-15
GIORDANA Roberto	51	Alfieri	3,74		Alessandria	06-Oct-12
Salto TRIPLO DA FERMO						
VOGLIOTTI Ugo	41	Alfieri	6,74		Cossato	4-Oct-97

UGO VOGLIOTTI 1997

atleta	anno	società	prestaz	W	località	data
Salto TRIPLO						
OMEDE' Giulio	55	Alfieri	10,56	-0.2	Aosta	17-Jun-17
MOLINARIS Piercarlo	51	Alfieri	9,68	+0.3	Asti	19-May-18
VOGLIOTTI Ugo	41	Alfieri	9,49		Viareggio	20-Jun-98
FASSIO Valter	55	Alfieri	9,39	+0.7	Giaveno	4-May-24
POVERO Francesco	54	Alfieri	9,07		Lodi	07-Sep-14
SCARANO Antonio	56	Alfieri	8,74	+0.5	Borgaretto	13-May-23
CERRUTI Giovanni	46	Alfieri	8,59		Borgaretto	26-Jun-10
FRACCHIA Giorgio	48	Alfieri	7,64		Yeovil	24-Aug-13
Getto del PESO Kg 6						
SOKOLI Tonin	58	Alfieri	13,03		Alba	18-Oct-14
CONDRO' Andrea	44	Alfieri	11,29		Asti	4-Jul-99
LA PADULA Giuseppe	58	Alfieri	11,19		Montecassiano	22-Sep-13
DALBEN Gianfranco	43	Brancaleone	9,52		Santhia	30-May-98
ALFERO Guido	51	Alfieri	9,48		Chivasso	9-Jun-07
TUBINO Aldo	41	Alfieri	9,44		Asti	4-Jul-99
BONET Luciano	50	Alfieri	9,25		Asti	4-Oct-08
POVERO Francesco	54	Alfieri	9,05		Cattolica	20-Jun-09
FRACCHIA Giorgio	48	Alfieri	8,98	⌘	Asti	8-Jun-03
FASSIO Andrea	57	Alfieri	8,28		Gorizia	09-Jun-13
ANEDDA Giovanni, 56	56	Alfieri	8,22		Santhia	22-Jun-14

La staffetta svedese Campione d'Italia 2013 a Gorizia

atleta	anno	società	prestaz	W	località	data
Getto del PESO Kg 7,26						
SOKOLI Tonin	58	Alfieri	10,75		Torino	08-May-16
FRACCHIA Giorgio	48	Alfieri	8,02		Asti	8-Oct-06
FASSIO Andrea	57	Alfieri	7,18		Santhia	25-Oct-15
SARACCO Ezio	61	Alfieri	7,01		Asti	03-Sep-16
POVERO Francesco	54	Alfieri	6,48		Asti	03-Sep-16
ASINARI Giorgio	54	Alfieri	6,06		Alba	24-Oct-09
GIORDANA Roberto	51	Alfieri	5,60	⌘	Asti	13-Nov-10
GROSSO Enrico	53	Alfieri	5,39		Asti	16-Jul-16
GIORDANA Roberto	51	Alfieri	5,27		Aosta	29-Jan-11
GUGLIELMINETTI Domenico	63	Alfieri	4,00	⌘	Asti	31-Oct-20
Getto del PESO Kg 10						
FRACCHIA Giorgio	48	Alfieri	6,14		Borgosesia	25-Oct-08
Getto del PESO Kg 15						
FRACCHIA Giorgio	48	Alfieri	4,72		Borgosesia	25-Oct-08

M55

atleta	anno	società	prestaz	W	località	data
Lancio del DISCO Kg 2						
ALFERO Guido	51	Alfieri	30,58		Asti	27-Jun-09
FASSIO Andrea	57	Alfieri	26,66	⌘	Asti	16-Nov-13
FASSIO Andrea	57	Alfieri	26,62		Asti	21-May-16
FRACCHIA Giorgio	48	Alfieri	24,85		Asti	8-Oct-05
POVERO Francesco	54	Alfieri	22,64		Asti	02-Oct-16
SARACCO Ezio	61	Alfieri	20,89		Asti	21-May-16
VERNA Carlo	60	Alfieri	16,25		Asti	02-Oct-16
ASINARI Giorgio	54	Alfieri	15,56	⌘	Asti	13-Nov-10
GIORDANA Roberto	51	Alfieri	13,80	⌘	Asti	13-Nov-10
GROSSO Enrico	53	Alfieri	12,81		Asti	16-Jul-16
GUGLIELMINETTI Domenico	63	Alfieri	9,00	⌘	Asti	13-Nov-21
Lancio del MARTELLO Kg 6						
CONDRO' Andrea	44	Alfieri	37,30		Asti	4-Jul-99
SARACCO Ezio	61	Alfieri	30,38		Novara	25-Apr-16
SOKOLI Tonin	58	Alfieri	29,97		Aosta	7-Sep-14
CASCARANO Luigi	50	Alfieri	29,87		Asti	24-Jun-06
COLASUONNO Angelo	52	Alfieri	27,16		Asti	24-Oct-10
TUBINO Aldo	41	Alfieri	27,06		Asti	4-Jul-99
FRACCHIA Giorgio	48	Alfieri	21,12		Asti	16-Apr-05
POVERO Francesco	54	Alfieri	18,57		Lodi	21-Jul-13
ALFERO Guido	51	Alfieri	18,19		Santhia	02-Jun-10
COLASUONNO Giuseppe	56	Alfieri	16,38		Santhia	02-Jul-11
Lancio del MARTELLO Kg 7,26						
COLASUONNO Angelo	52	Alfieri	26,32		Asti	28-Jun-09
CASCARANO Luigi	50	Alfieri	25,44		Alessandria	2-Feb-08
SARACCO Ezio	61	Alfieri	23,13		Asti	22-May-16
FRACCHIA Giorgio	48	Alfieri	19,51		Asti	30-Apr-05
FASSIO Andrea	57	Alfieri	18,18	⌘	Asti	29-Aug-15
INGUI' Santo	64	Castell'Alfero	15,37		Mondovì	2-Jun-19
Lancio del DISCO Kg 1,5						
LA PADULA Giuseppe	58	Alfieri	41,09		Borgaretto	15-Jun-13
ALFERO Guido	51	Alfieri	37,50		Milano	29-Jun-07
CONDRO' Andrea	44	Alfieri	34,20		Santhia	26-Jun-99
IACOCCA Antonio	61	Alfieri	33,33		Asti	18-Jun-16
FASSIO Andrea	57	Alfieri	31,64		Asti	13-Oct-12
SOKOLI Tonin	58	Alfieri	28,36		Aosta	7-Sep-14
FRACCHIA Giorgio	48	Alfieri	27,79		Salerno	2-Oct-05
DALBEN Gianfranco	43	Brancaleone	27,51		Santhia	30-May-98
POVERO Francesco	54	Alfieri	26,30		Asti	9-May-09
PIAZZA Pierdomenico	59	Alfieri	25,66		Modena	29-Sep-18
SARACCO Ezio	61	Alfieri	22,93		Asti	11-Jun-16

SHOTORAMA

FRACCHIA Giorgio	48	Alfieri	36,21		Borgosesia	25-Oct-08

36,21 **kg 5** 9.30, **kg 6** 8.56, **kg 7.26** 7.49, **kg 10** 6.14, **kg 15** 4.72

PENTATHLON LANCI			**punti**			
SOKOLI Tonin	58	Alfieri	2809	**M55**	Aosta	7-Sep-14
SARACCO Ezio	61	Alfieri	1914	**M55**	Santhia	10-Apr-16
COLASUONNO Giuseppe	56	Alfieri	1641	**M55**	Santhia	02-Jul-11
ALFERO Guido	51	Alfieri	1414	**M55**	Santhia	02-Jun-10

punti	
2809	**Peso** 11.99, **MC** 9.70, **disco** 28.36, **martello** 29.97, **giavell 33.26**
1914	**Peso** 7.90, **MC** 9.26, **disco** 19.46, **martello** 24.51, **giavell** 20.59
1641	**Peso** 7.80, **MC** 7.28, **disco** 22.27, **martello** 16.38, **giavell** 18.86
1414	**Peso** 8.31, **MC** 6.80, **disco** 32.52, **martello** 18.19, **giavell** 17.33

PENTATHLON ASSOLUTO (Tabella assoluta)			**punti**			
POVERO Francesco	54	Alfieri	1272	**ASS**	Asti	02-Oct-16
VERNA Carlo	60	Alfieri	1246	**ASS**	Asti	02-Oct-16
FASSIO Andrea	57	Alfieri	994	**ASS**	Asti	02-Oct-16

1272	**lungo** 4.21, **giavell** 21.40, **200m** 29.3, **disco** 22.64, **1500m** 6.03.13
1246	**lungo** 4.59, **giavell** 24.69, **200m** 29.7, **disco** 16.25, **1500m** 6.01.8
994	**lungo** 3.74, **giavell** 25.50, **200m** 32.7, **disco** 22.86, **1500m** 6.29.0

DECATHLON MASTER (M50-59)			**punti**			
POVERO Francesco	54	Alfieri	5295	**M55**	Cattolica	20-Jun-09
FRACCHIA Giorgio	48	Alfieri	5197	**M55**	Donostia	24-Aug-05
FASSIO Andrea	57	Alfieri	3762	**M55**	Gorizia	09-Jun-13

punti	**100, lungo, peso, alto, 400, 110hs, disco, asta, giavell, 1500**
5295	13.35, 4.51, 9.05, 1.39, 61.42, 22.08, 21.53, 2.00, 27.62, 5.48.00
5197	14.53, 4.16, 8.55, 1.39, 67.55, 20.24, 25.22, 2.40, 31.96, 5.54.55
3762	16.22, 3.60, 8.28, 1.39, 75.68, 24.5, 30.53, 1.80, 26.18, 6.18.83

EPTATHLON MASTER (M50-59)						
FRACCHIA Giorgio	48	Alfieri	3676	**M55**	Comacchio	4-Jun-05

100, lungo, peso, alto, 400, giavell, 1500
14.77, 4.10, 8.46, 1.39, 69.36, 33.56, 6.14.933

ICOSATHLON

POVERO Francesco	54	Alfieri	**8435**	**M55**	Lodi	21-Jul-13

100 13.9, **lungo** 4.16, **200h** 38.3, **peso** 7.74, **5000** 23.32.3, **800** 2.46.1, **alto** 1.35, **400m** 68.1, **mart** 18.57, **3000st** 15.01.7
110h 25.4, **disco** 22.45, **200m** 29.4, **asta** 1.80, **3000** 13.38.7, **400hs** 84.8, **giave** 23.83, **1500 6.15.2**, **triplo** 8.29, **10000** 55.28.5

CARLO GRAZIANO

Tonin Sokoli 2014

atleta	anno	società	prestaz	W	località	data
Lancio del GIAVELLOTTO 700gr						
PIAZZA Pierdomenico	59	Alfieri	43,45		Ancona	26-Feb-17
SOKOLI Tonin	58	Alfieri	39,68		Aosta	20-Jun-15
GRAZIANO Carlo	56	Alfieri	35,30		Borgaretto	18-Jun-12
FRACCHIA Giorgio	48	Alfieri	33,56		Comacchio	4-Jun-05
ANEDDA Giovanni	56	Alfieri	29,26		Cosenza	30-Sep-11
POVERO Francesco	54	Alfieri	27,62		Cattolica	20-Jun-09
FASSIO Andrea	57	Alfieri	27,60		Bologna	13-May-12
SARACCO Ezio	61	Alfieri	23,42		Asti	30-Apr-16
BONET Luciano	50	Alfieri	20,78		Asti	19-Oct-08
COLASUONNO Giuseppe	56	Alfieri	20,61		Santhia	02-Jul-11
Lancio del GIAVELLOTTO 800gr						
PIAZZA Pierdomenico	59	Alfieri	39,84		Mestre	11-Feb-17
TUBINO Aldo	41	Alfieri	38,60		Santhia	27-Jun-99
FRACCHIA Giorgio	48	Alfieri	33,69		Asti	29-Aug-04
FASSIO Andrea	57	Alfieri	27,60		Asti	16-Jul-16
INGUI' Santo	64	Castell'Alfero	26,03		Asti	8-Jun-19
VERNA Carlo	60	Alfieri	24,69		Asti	02-Oct-16
SARACCO Ezio	61	DLF	22,31		Asti	8-Jun-19
POVERO Francesco	54	Alfieri	21,40		Asti	02-Oct-16
ASINARI Giorgio	54	Alfieri	18,86	⌘	Asti	13-Nov-10
MACAGNO Teresio	40	Brancaleone	17,29		Alessandria	27-Jun-98
GIORDANA Roberto	51	Alfieri	15,83	⌘	Asti	10-Oct-12
GUGLIELMINETTI Domenico	63	Alfieri	12,69	⌘	Asti	31-Oct-20
Martellone (11.34 kg)						
SOKOLI Tonin	58	Alfieri	9,70		Aosta	7-Sep-14
SARACCO Ezio	61	Alfieri	9,26		Santhia	10-Apr-16
COLASUONNO Giuseppe	56	Alfieri	7,28		Santhia	02-Jul-11
ALFERO Guido	51	Alfieri	6,80		Santhia	02-Jun-10

PENTATHLON INDOOR (M50-59)			**punti**			
POVERO Francesco	54	Alfieri	2905	**M55**	Ancona	19-Feb-10

2905 **60hs** 11.90, **lungo** 4.50, **peso** 9.01, **alto** 1.39, **1000** 3.26.45

PENTATHLON MASTER (M50-59)			**punti**			
POVERO Francesco	54	Alfieri	2593	**M55**	Asti	09-Oct-11
FASSIO Andrea	57	Alfieri	2106	**M55**	Asti	6-Oct-13
ASINARI Giorgio	54	Alfieri	1335	**M55**	Asti	9-Oct-11
GIORDANA Roberto	51	Alfieri	1267	**M55**	Asti	16-Oct-10

2593	**lungo** 4.48, **giavell** 21.05, **200m** 27.8, **disco** 24.58, **1500m** 5.36.5
2106	**lungo** 3.79, **giavell** 26.39, **200m** 33.29, **disco** 29.56, **1500m** 6.11.12
1335	**lungo** 3.35, **giavell** 18.84, **200m** 34.5, **disco** 18.23, **1500m** 6.59.0
1267	**lungo** 3.05, **giavell** 13.25, **200m** 33.7, **disco** 16.08, **1500m** 7.05.1

DECATHLON ASSOLUTO		**Tabelle assolute**	**punti**			
FASSIO Andrea	57	Alfieri	1854		Fossano	26-Apr-15
FRACCHIA Giorgio	48	Alfieri	1675	⌘	Asti	23-Sep-06
ASINARI Giorgio	54	Alfieri	1044	⌘	Asti	13-Nov-10
GUGLIELMINETTI Domenico	63	Alfieri	1009	⌘	Asti	31-Oct-20
GIORDANA Roberto	51	Alfieri	845	⌘	Asti	10-Oct-12

punti	**100, lungo, peso, alto, 400, 110hs, disco, asta, giavell, 1500**
1854	16.04, 3.73, 6.95, 1.40, 78.07, rit, 23.70, 2.20, 25.92, 6.15.85
1675	16.1, 3.74, 7.68, 1.25, 79.8, 0.00, 23.33, 2.24, 27.94, 6.54.9
1044	16.1, 3.41, 5.96, 1.20, 89.1, 0.0, 15.56, 0.0, 18.86, 6.51.8
1009	15.4, 3.00, 4.99, 0.00, 70.0, 0.0, 9.00, 0.00, 12.69, 5.27.3
845	15.3, 3.22, 5.44, 1.10, 84.4, 0.00, 14.44, 0.00, 15.83, 8.41.5

M56

atleta	anno	società	prestaz	W	località	data
Metri 60 piani						
DE MILANO Giuseppe	51	Alfieri	8,79		Bra	11-Feb-07
MARENGO Alessandro	58	Alfieri	8,85		Aosta	18-Feb-17
POVERO Franco	54	Alfieri	8,87		Aosta	03-Mar-12
CERRUTI Giovanni	46	Alfieri	8,93		Ancona	05-Mar-11
SIANO Gaetano	56	Alfieri	9,00		Aosta	06-Feb-16
SALI Vito	50	Alfieri	9,03		Ancona	24-Feb-18
VOGLIOTTI Ugo	41	Alfieri	9,12		Bra	11-Feb-12
FRACCHIA Giorgio	48	Alfieri	9,36		Bra	22-Jan-05
GIORDANA Roberto	51	Alfieri	9,79		Aosta	19-Feb-11
ALFERO Guido	51	Alfieri	10,20		Bra	15-Jan-12
Metri 80 piani						
VOGLIOTTI Ugo	41	Alfieri	10,6		Asti	5-Apr-98
CERRUTI Giovanni	46	Alfieri	11,5		Asti	02-Apr-11
SALI Vito	50	Alfieri	12,09	-0.9	Rubiera	15-Sep-19
DE MILANO Giuseppe	51	Alfieri	12,4		Asti	4-Apr-09
FRACCHIA Giorgio	48	Alfieri	12,4		Asti	4-Apr-09
GIORDANA Roberto	51	Alfieri	12,5		Asti	03-Sep-11
ASINARI Giorgio	54	Alfieri	12,8		Asti	03-Sep-11
MAZZETTO Luciano	33	Alfieri	13,4		Asti	03-Sep-11
Metri 100 piani						
MERLO Marco	64	Alfieri	13,19	+0.4	Borgaretto	7-May-22
VOGLIOTTI Ugo	41	Alfieri	13,0		Santhia	28-Jun-97
POVERO Francesco	54	Alfieri	13,88		Roma	12-Jun-10
MARENGO Alessandro	58	Alfieri	14,00	+0.9	Borgaretto	1-Jul-17
SCARANO Antonio	56	Alfieri	14,16	0.0	Biella	11-Jun-22
FASSIO Valter	55	Alfieri	14,39	-0.7	Vercelli	15-Jun-24
FRACCHIA Giorgio	48	Alfieri	14,2		Asti	29-Aug-04
DE MILANO Giuseppe	51	Alfieri	14,44		Mondovì	2-Jun-08
CERRUTI Giovanni	46	Alfieri	14,47	+1.0	Alba	15-Sep-10
SALI Vito	50	Alfieri	14,65	-0.7	Asti	18-Jun-16
MARENGO Aless	58	Alfieri	13,81	**+2.6**	Aosta	17-Jun-17
SIANO Gaetano	56	Alfieri	14,35	**+4.1**	Aosta	17-Jun-17
100 Yars (91,44 m)						
SIANO Gaetano	56	Alfieri	13,84		Genova	7-Jun-17
SALI Vito	50	Alfieri	13,99		Genova	7-Jun-17
Metri 150 piani						
VOGLIOTTI Ugo	41	Alfieri	19,9		Asti	5-Apr-97
POVERO Francesco	54	Alfieri	22,32	0.0	Asti	2-Apr-16
CERRUTI Giovanni	46	Alfieri	22,3		Villanova	25-Sep-12
FRACCHIA Giorgio	48	Alfieri	22,8		Asti	10-Apr-10
SALI Vito	50	Alfieri	23,24	-0.7	Rubiera	15-Sep-19
GIORDANA Roberto	51	Alfieri	23,6		Alessandria	01-Oct-11
ALFERO Guido	51	Alfieri	24,7		Asti	10-Apr-10
ASINARI Giorgio	54	Alfieri	24,8		Asti	10-Apr-10
MAZZETTO Luciano	33	Alfieri	25,6		Villanova	25-Sep-12
Metri 200 piani						
BONIFACIO Gaetano	66	Alfieri	28,03	0.0	Chivasso	1-Jul-23
POVERO Francesco	54	Alfieri	27,8		Asti	09-Oct-11
MERLO Marco	64	Alfieri	28,19	-0.9	Tivoli	3-Jul-21
DE MILANO Giuseppe	51	Alfieri	28,77		Ancona	2-Mar-07
VERNA Carlo	60	Alfieri	29,7	-0.8	Asti	02-Oct-16
MARENGO Alessandro	58	Alfieri	29,96	0.0	Orvieto	09-Jul-17
SCARANO Antonio	56	Alfieri	30,14	0.0	Asti	2-Jul-24
SIANO Gaetano	56	Alfieri	30,62	-0.7	Borgaretto	2-Jul-17
CERRUTI Giovanni	46	Alfieri	30,7		Asti	22-Sep-11
SALI Vito	50	Alfieri	31,41	-0.4	Montecassiano	17-Sep-17
Metri 300 piani						
FRACCHIA Giorgio	48	Alfieri	52,9		Asti	4-Apr-09
FASSIO Andrea	57	Alfieri	53,43		Asti	2-Apr-16
Metri 400 piani						
BONIFACIO Gaetano	66	Alfieri	61,70		Giaveno	28-May-22
POVERO Francesco	54	Alfieri	62,32		Roma	12-Jun-10
AMERIO Roberto	65	Alfieri	63,27		Tivoli	02-Jul-21
CERRATO Domenico	48	Alfieri	63,7		Villanova	7-Sep-08
GUGLIELMINETTI Domen	63	Alfieri	65,77		Mondovì	8-Jun-24
DE MILANO Giuseppe	51	Alfieri	66,53		Ancona	3-Mar-07
FRACCHIA Giorgio	48	Alfieri	67,55		Donostia	24-Aug-05
BORIN Bruno	38	Alfieri	70,5	♦	Villanova	19-Sep-04
MARENGO Alessandro	58	Alfieri	70,92		Misano	14-Jul-18
VOGLIOTTI Ugo	41	Alfieri	72,22		Cesenatico	5-Sep-97
Metri 500 piani						
FERRARI Aldo	34	Brancaleone	1,38,4		Asti	8-Apr-95
FRACCHIA Giorgio	48	Alfieri	1,39,4		Asti	16-Apr-05
Metri 600 piani						
CERRATO Domenico	48	Alfieri	1,48,8		Asti	7-Apr-07

Domenico Cerrato (303)

Roberto Amerio 2022

atleta	anno	società	prestaz	W	località	data
Marcia Km 3						
TURELLO Naldo	55	Brancaleone	23,54,02		Beinasco	17-Sep-22
Marcia Km 5						
RAVIOLA Renzo	55	Alfieri	33,23,7		Santhia	30-Sep-11
TURELLO Naldo	55	Brancaleone	38,08,3		Asti	11-Jun-16
Metri 800 piani						
CIPOLLA Franco	49	Alfieri	2,22,65		Ostia	1-Oct-06
MIERES Mario	54	Alfieri	2,26,36		Santhia	22-Jun-14
GUGLIELMINETTI Domen	63	Alfieri	2,28,10		Beinasco	18-Sep-22
COSTA Giorgio	59	Mezzaluna	2,29,2		Asti	12-Jun-16
BONIFACIO Gaetano	66	Alfieri	2,29,29		Asti	10-Sep-23
CERRATO Domenico	48	Alfieri	2,30,7		Novara	3-Sep-06
POVERO Francesco	54	Alfieri	2,34,16		Cosenza	01-Oct-11
REDDITI Alberto	38	Avis Villanova	2,44,5		Alessandria	27-Jun-98
ANEDDA Giovanni	56	Alfieri	2,46,61		Montecassiano	22-Sep-13
MUSSO Paolo	60	Alfieri	2,47,0		Asti	12-Sep-20
PACCHIEGA Luciano	43	Alfieri	2,51,1		Cesenatico	28-Sep-03
BORIN Bruno	38	Alfieri	2,56,2		Santhia	27-Jun-99
Metri 1000						
SCOFFONE Pieraldo	59	Brancaleone	3,15,05		Monaco	17-Jul-15
GUGLIELMINETTI Domen	63	Alfieri	3,21,30		Monaco	21-Jul-23
POVERO Francesco	54	Alfieri	3,26,45		Ancona	19-Feb-10
FERRARI Aldo	34	Brancaleone	3,45,9		Asti	9-Apr-95
FRACCHIA Giorgio	48	Alfieri	3,52,0		Seggiano	11-May-05
SABATELLI Franco	38	Brancaleone	4,09,0		Asti	9-Apr-95
FIORA Cesare	37	Brancaleone	4,26,2		Asti	9-Apr-95
BINELLI Elio	44	Alfieri	4,36,2	⌘	Asti	8-Jun-03
Metri 1500						
CIPOLLA Franco	49	Alfieri	4,40,12		Ostia	30-Sep-06
DALBEN Gianfranco	43	Brancaleone	4,48,37		Milano	17-Jun-00
COSTA Giorgio	59	Mezzaluna	4,53,8		Asti	11-Jun-16
PAVAN Giovanni	35	Brancaleone	5,04,69		Formia	16-Sep-95
AMATEIS Dario	58	Brancaleone	5,06,7		Acqui	11-Apr-14
GUGLIELMINETTI Domen	63	Alfieri	5,09,17		Pistoia	21-Oct-23
BRIGNOLIO Gianfranco	55	Mezzaluna	5,14,38		Santhia	18-May-13
GUOLO Gianni	61	Alfieri	5,16,10		Aosta	17-Jun-17
MIERES Mario	54	Alfieri	5,18,87		Bastia	19-Sep-15
MUSSO Paolo	60	Alfieri	5,26,1		Asti	13-Sep-20
PACCHIEGA Luciano	43	Alfieri	5,26,9		Borgaretto	15-Jun-03
POVERO Francesco	54	Alfieri	5,36,5		Asti	09-Oct-11
FRUSCIANTE Elio	58	Alfieri	5,40,00		Asti	18-Jun-16
FRACCHIA Giorgio	48	Alfieri	5,54,55		Donostia	24-Aug-05
BORIN Bruno	38	Alfieri	5,59,7		Buggiano	2-Oct-99
Miglio						
CIPOLLA Franco	49	Alfieri	5,27,65		Susa	6-Aug-09
GUGLIELMINETTI Domen	63	Alfieri	5,32,7		Novi	23-Sep-22
GUOLO Gianni	61	Alfieri	5,45,9		Acqui	16-May-19
AMATEIS Dario	58	Brancaleone	5,50,5		Acqui	16-May-19
CANTARELLI Massim	66	Brancaleone	5,52,2		Asti	05-Oct-23
MINGOZZI Mauro	64	Mezzaluna	6,05,2		Asti	05-Oct-23
BORIN Fabio	67	Alfieri	6,05,4		Asti	05-Oct-23
MACAGNO Teresio	40	Brancaleone	6,16,1		Asti	21-Sep-96
CANONICO Luciano	67	Brancaleone	6,18,7		Asti	05-Oct-23
FRUSCIANTE Elio	58	Alfieri	6,19,80		Asti	30-Apr-16
GIORDANA Roberto	51	Alfieri	7,05,1		Asti	3-Oct-09
Metri 2000						
FERRETTI Salvatore	50	Mezzaluna	8,15,33		Villanova	25-Apr-14
GALATI Antonio	53	Brancaleone	8,33,0		Asti	4-Apr-09
Metri 3000						
CIPOLLA Franco	49	Alfieri	9,49,70		Alessandria	9-Jul-05
DALBEN Gianfranco	43	Brancaleone	10,14,70		Genova	8-Feb-04
RUGGIERO Rosario	59	Mezzaluna	10,42,07		Alba	28-Jun-18
PAVAN Giovanni	35	Brancaleone	10,48,83		Formia	17-Sep-95
BRIGNOLIO Gianfranco	55	Mezzaluna	11,09,68		Villanova	25-Apr-15
SCOFFONE Pieraldo	59	Brancaleone	11,21,2		Asti	11-Jun-16
AMATEIS Dario	58	Brancaleone	11,22,74		Salò	30-Sep-17
MACAGNO Teresio	40	Brancaleone	11,36,4		Savona	12-Jun-96
REDDITI Alberto	38	Villanova	11,47,2		Santhia	30-May-98
GUOLO Gianni	61	Alfieri	11,51,6		Acqui	12-Apr-19
GUGLIELMINETTI Dom	63	Alfieri	12,07,49		Asti	19-May-19
POVERO Francesco	54	Alfieri	12,17,84		Lodi	07-Sep-14
BORIN Bruno	38	Alfieri	12,47,9		Buggiano	3-Oct-99
VIGNA Aldo	47	Alfieri	14,46,3		Asti	02-Sep-17
MARCHIONE Angelo	52	Alfieri	15,01,89		Villanova	25-Apr-18
FRACCHIA Giorgio	48	Alfieri	15,36,63		Scheessel	3-Aug-08
GERBI Mario	59	Alfieri	18,07,7		Asti	02-Sep-17
Metri 5000						
CIPOLLA Franco	49	Alfieri	17,01,2		Villanova	7-Sep-06
DALBEN Gianfranco	43	Brancaleone	17,28,5		Asti	18-Jul-99
FERRATO Elio	42	DLF	17,48,2		Asti	11-Sep-00
PAVAN Giovanni	35	Brancaleone	18,03,8		Asti	8-Oct-95
RUGGIERO Rosario	59	Mezzaluna	18,15,2		Villanova	25-Apr-17
DE NAPOLI Francesco	59	Alfieri	18,17,0		Biella	12-Jul-16
PACCHIEGA Luciano	43	Alfieri	18,25,2		Asti	24-Jul-99
AMATEIS Dario	58	Brancaleone	18,32,1		Acqui	18-Apr-14
BRIGNOLIO Gianfranco	55	Mezzaluna	18,41,0		Asti	4-Oct-12
AGOSTINI Mauro	55	Brancaleone	18,47,7		Asti	4-Oct-12
MUSSO Paolo	60	Alfieri	18,48,0		Asti	7-Sep-17
MIERES Mario	54	Alfieri	19,05,5		Asti	30-Sep-10
GUGLIELMINETTI Domen	63	Alfieri	19,23,31		Pistoia	22-Oct-23
FASSIO Valter	55	Alfieri	19,41,0		Asti	4-Jun-13
GUOLO Gianni	61	Alfieri	20,21,5		Asti	7-Sep-17
FRUSCIANTE Elio	58	Alfieri	20,39,4	P	Asti	30-Mar-14
BAGAROLO Giuseppe	55	Alfieri	20,56,0	⌘	Asti	01-Apr-12
Metri 10000						
CIPOLLA Franco	49	Alfieri	35,48,66		Comacchio	3-Jun-05
DE NAPOLI Francesco	59	Alfieri	37,31,56		Cuneo	09-Apr-16
DALBEN Gianfranco	43	Brancaleone	37,43,07		Caorle	18-Jun-04
COSTA Giorgio	59	Mezzaluna	37,53,16		Vercelli	27-Apr-24
RUGGIERO Rosario	59	Mezzaluna	37,57,6		Asti	18-May-17
BRGNOLIO Gianfranco	55	Mezzaluna	37,59,2		Asti	28-Apr-11
AGOSTINI Mauro	55	Brancaleone	38,09,8		Asti	28-Apr-11
PAVAN Giovanni	35	Brancaleone	38,17,23		Cesenatico	25-Sep-95
RECHICHI Raffaele	52	Brancaleone	39,08,76		Villanova	25-Apr-08
MUSSO Paolo	60	Alfieri	39,14,1		Alessandria	06-Apr-19
GUGLIELMINETTI Domen	63	Alfieri	40,48,0		Asti	01-Apr-23
MIERES Mario	54	Alfieri	41,19,5	P	Asti	28-Mar-10
PACCHIEGA Luciano	43	Alfieri	41,26,0	P	Asti	30-Mar-03
BAGAROLO Giuseppe	55	Alfieri	42,02,0	⌘	Asti	01-Apr-12
GUOLO Gianni	61	Alfieri	42,06,2		Asti	18-May-17
FASSIO Valter	55	Alfieri	42,43,0	P	Asti	24-Mar-13
FRUSCIANTE Elio	58	Alfieri	42,43,6	P	Asti	30-Mar-14

M56

atleta	anno	società	prestaz	W	località	data
Staffetta 4x100						
Alfieri (Amerio,Merlo,Viarengo,Scarano)			53,18	M59	Borgaretto	13-May-23
Staffetta 4x200						
Alfieri (Merlo,Povero,Amerio,Li Santi)			1,51,28	M56	Ancona	24-Feb-19
Staffetta 100+200+300+400						
Alfieri (Mazzetto,Povero,Bassi,Amerio)			2,24,27		Santhia	19-Jul-15
Staffetta 4x400						
ALFIERI (Povero,Cerrato,Musso,Borin B)			4,33,92		Chivasso	25-Jun-06
Staffetta 4x1500						
Alfieri (Povero, Raviola, Cipolla, Guolo)			22,56,36		Asti	01-May-16
METRI 50HS (91x8.50)						
DE MILANO Giuseppe	51	Alfieri	8,42		Aosta	11-Mar-07
METRI 60HS (91x8.50)						
DE MILANO Giuseppe	51	Alfieri	9,80		Ancona	2-Mar-07
POVERO Francesco	54	Alfieri	11,90		Ancona	19-Feb-10
FRACCHIA Giorgio	48	Alfieri	12,38		Bra	22-May-05
METRI 100HS (91x8.50)						
DE MILANO Giuseppe	51	Alfieri	17,56		Riccione	12-Sep-07
FRACCHIA Giorgio	48	Alfieri	20,24		Donostia	24-Aug-05
POVERO Franco	54	Alfieri	23,00		Novara	08-May-10
FASSIO Andrea	57	Alfieri	24,49	+0.2	Gorizia	09-Jun-13
Metri 110 HS (91x9.14)						
POVERO Francesco	54	Alfieri	25,4		Lodi	21-Jul-13
METRI 200hs (76)						
AMERIO Roberto, 65		Alfieri	31,84	-1.5	Tivoli	3-Jul-21
DE MILANO Giuseppe	51	Alfieri	32,8		Asti	7-Apr-07
POVERO Francesco	54	Alfieri	35,90		Lodi	07-Sep-14
VOGLIOTTI Ugo	41	Alfieri	38,1		Asti	02-Apr-11
FRACCHIA Giorgio	48	Alfieri	39,33		Loewenberg	4-Jul-10
FASSIO Andrea	57	Alfieri	40,68	+1.1	Montecassiano	22-Sep-13
METRI 400hs (76)						
POVERO Francesco	54	Alfieri	76,56		Lodi	07-Sep-14
FRACCHIA Giorgio	48	Alfieri	89,68		Loewenberg	4-Jul-10
METRI 400hs (84)						
POVERO Francesco	54	Alfieri	84,8		Lodi	21-Jul-13
3000 siepi (91)						
POVERO Francesco	54	Alfieri	15,01,7		Lodi	21-Jul-13
FRACCHIA Giorgio	48	Alfieri	17,19,50		Scheessel	3-Aug-08
Salto in ALTO						
MOLINARIS Piercarlo	51	Alfieri	1,57		Ancona	3-Mar-07
OMEDE' Giulio	55	Alfieri	1,51		Aosta	17-Jun-17
FASSIO Valter	55	Alfieri	1,48		Giaveno	4-May-24
POVERO Francesco	54	Alfieri	1,42		Ancona	08-Mar-14
FASSIO Andrea	57	Alfieri	1,42		Ancona	10-Mar-14
FRACCHIA Giorgio	48	Alfieri	1,39		Comacchio	4-Jun-05
ASINARI Giorgio	54	Alfieri	1,20	⌘	Asti	13-Nov-10
BINELLI Elio	44	Alfieri	1,13	⌘	Asti	8-Jun-03
GIORDANA Roberto	51	Alfieri	1,11	⌘	Asti	29-Oct-11
PAVAN Giovanni	35	Brancaleone	1,00		Santhia	30-May-98
Salto in LUNGO						
MOLINARIS Piercarlo	51	Alfieri	5,50		Clermont	21-Mar-08
VOGLIOTTI Ugo	41	Alfieri	5,35		Milano	26-Apr-97
OMEDE' Giulio	55	Alfieri	4,85		Aosta	18-Feb-17
POVERO Francesco	54	Alfieri	4,65		Roma	12-Jun-10
VERNA Carlo	60	Alfieri	4,59	-0.2	Asti	02-Oct-16
SCARANO Antonio	56	Alfieri	4,46	+1.2	Beinasco	17-Sep-22
CERRUTI Giovanni	46	Alfieri	4,33		Asti	28-Jun-09
FRACCHIA Giorgio	48	Alfieri	4,29		Asti	8-Oct-06
FASSIO Andrea	57	Alfieri	3,95	-1.6	Ancona	24-May-15
GIORDANA Roberto	51	Alfieri	3,74		Alessandria	06-Oct-12
Salto in LUNGO DA FERMO						
VOGLIOTTI Ugo	41	Alfieri	2,35		Cossato	4-Oct-97
Salto TRIPLO						
FRACCHIA Giorgio	48	Alfieri	7,64		Yeovil	24-Aug-13
CERRUTI Giovanni	46	Alfieri	8,59		Borgaretto	26-Jun-10
SCARANO Antonio	56	Alfieri	8,74	+0.5	Borgaretto	13-May-23
POVERO Francesco	54	Alfieri	9,07		Lodi	07-Sep-14
FASSIO Valter	55	Alfieri	9,39	+0.7	Giaveno	4-May-24
VOGLIOTTI Ugo	41	Alfieri	9,49		Viareggio	20-Jun-98
MOLINARIS Piercarlo	51	Alfieri	9,68	+0.3	Asti	19-May-18
OMEDE' Giulio	55	Alfieri	10,56	-0.2	Aosta	17-Jun-17
Lancio del MARTELLO Kg 6						
SOKOLI Tonin	58	Alfieri	29,97		Aosta	7-Sep-14
CASCARANO Luigi	50	Alfieri	29,87		Asti	24-Jun-06
COLASUONNO Angelo	52	Alfieri	27,16		Asti	24-Oct-10
TUBINO Aldo	41	Alfieri	27,06		Asti	4-Jul-99
SARACCO Ezio	61	DLF	22,31		Asti	8-Jun-19
FRACCHIA Giorgio	48	Alfieri	21,12		Asti	16-Apr-05
POVERO Francesco	54	Alfieri	18,57		Lodi	21-Jul-13
ALFERO Guido	51	Alfieri	18,19		Santhia	02-Jun-10
ANEDDA Giovanni	56	Alfieri	15,15		Montecassiano	22-Sep-13
ASINARI Giorgio	54	Alfieri	9,65		Asti	6-Oct-11
Salto TRIPLO DA FERMO						
VOGLIOTTI Ugo	41	Alfieri	6,74		Cossato	4-Oct-97
Salto con l'ASTA						
GROSSO Enrico	53	Alfieri	2,90		Borgaretto	2-Jul-17
FRACCHIA Giorgio	48	Alfieri	2,40		Ancona	8-Mar-08
FASSIO Andrea	57	Alfieri	2,30		Asti	28-Sep-13
POVERO Francesco	54	Alfieri	2,10		Ancona	5-Mar-11

atleta	anno	società	prestaz	W	località	data
Getto del PESO Kg 6						
SOKOLI Tonin	58	Alfieri	13,03		Alba	18-Oct-14
ALFERO Guido	51	Alfieri	9,48		Chivasso	9-Jun-07
TUBINO Aldo	41	Alfieri	9,44		Asti	4-Jul-99
BONET Luciano	50	Alfieri	9,25		Asti	4-Oct-08
POVERO Francesco	54	Alfieri	9,01		Ancona	19-Feb-10
FRACCHIA Giorgio	48	Alfieri	8,83		Genova	6-Feb-04
FASSIO Andrea	57	Alfieri	8,28		Gorizia	09-Jun-13
ANEDDA Giovanni, 56	56	Alfieri	8,22		Santhia	22-Jun-14
BINELLI Elio	44	Alfieri	7,87		Asti	14-Sep-03
DE MILANO Giuseppe	51	Alfieri	7,83		Asti	11-May-08
Getto del PESO Kg 7,26						
SOKOLI Tonin	58	Alfieri	10,75		Torino	08-May-16
FRACCHIA Giorgio	48	Alfieri	8,02		Asti	8-Oct-06
FASSIO Andrea	57	Alfieri	7,18		Santhia	25-Oct-15
POVERO Francesco	54	Alfieri	6,48		Asti	03-Sep-16
SARACCO Ezio	61	Gate Cral Inps	6,38		Fossano	25-Aug-18
ASINARI Giorgio	54	Alfieri	5,96	⌘	Asti	13-Nov-10
GIORDANA Roberto	51	Alfieri	5,60	⌘	Asti	13-Nov-10
GROSSO Enrico	53	Alfieri	5,39		Asti	16-Jul-16
GIORDANA Roberto	51	Alfieri	5,27		Aosta	29-Jan-11
GUGLIELMINETTI Domenico	63	Alfieri	4,00	⌘	Asti	31-Oct-20
Getto del PESO Kg 10						
FRACCHIA Giorgio	48	Alfieri	6,14		Borgosesia	25-Oct-08
Getto del PESO Kg 15						
FRACCHIA Giorgio	48	Alfieri	4,72		Borgosesia	25-Oct-08
Lancio del DISCO Kg 1,5						
ALFERO Guido	51	Alfieri	37,50		Milano	29-Jun-07
FASSIO Andrea	57	Alfieri	30,69		Novara	07-May-16
SOKOLI Tonin	58	Alfieri	28,36		Aosta	7-Sep-14
FRACCHIA Giorgio	48	Alfieri	27,79		Salerno	2-Oct-05
PIAZZA Pierdomenico	59	Alfieri	25,66		Modena	29-Sep-18
POVERO Francesco	54	Alfieri	24,89		Asti	16-Oct-10
SARACCO Ezio	61	DLF	21,28		Asti	8-Jun-19
CASCARANO Luigi	50	Alfieri	20,86		Asti	18-Oct-08
GIORDANA Roberto	51	Alfieri	18,37		Asti	04-Sep-10
ASINARI Giorgio	54	Alfieri	18,23		Asti	9-Oct-11
Lancio del DISCO Kg 2						
ALFERO Guido	51	Alfieri	30,58		Asti	27-Jun-09
FASSIO Andrea	57	Alfieri	26,66	⌘	Asti	16-Nov-13
FASSIO Andrea	57	Alfieri	26,62		Asti	21-May-16
FRACCHIA Giorgio	48	Alfieri	24,85		Asti	8-Oct-05
POVERO Francesco	54	Alfieri	22,64		Asti	02-Oct-16
VERNA Carlo	60	Alfieri	16,25		Asti	02-Oct-16
ASINARI Giorgio	54	Alfieri	15,56	⌘	Asti	13-Nov-10
GIORDANA Roberto	51	Alfieri	13,80	⌘	Asti	13-Nov-10
GROSSO Enrico	53	Alfieri	12,81		Asti	16-Jul-16
GUGLIELMINETTI Domenico	63	Alfieri	9,00	⌘	Asti	13-Nov-21
Lancio del GIAVELLOTTO 700gr						
PIAZZA Pierdomenico	59	Alfieri	43,45		Ancona	26-Feb-17
SOKOLI Tonin	58	Alfieri	39,68		Aosta	20-Jun-15
FRACCHIA Giorgio	48	Alfieri	33,56		Comacchio	4-Jun-05
GRAZIANO Carlo	56	Alfieri	31,53		Borgaretto	07-Jul-12
FASSIO Andrea	57	Alfieri	27,12		Ancona	24-May-15
ANEDDA Giovanni	56	Alfieri	27,06		Santhia	21-Jun-14
POVERO Francesco	54	Alfieri	25,61		Borgaretto	26-Jun-10
BONET Luciano	50	Alfieri	20,78		Asti	19-Oct-08
DE MILANO Giuseppe	51	Alfieri	20,38		Asti	19-Oct-08
ASINARI Giorgio	54	Alfieri	19,97		Asti	24-Oct-10
Lancio del GIAVELLOTTO 800gr						
PIAZZA Pierdomenico	59	Alfieri	39,84		Mestre	11-Feb-17
TUBINO Aldo	41	Alfieri	38,60		Santhia	27-Jun-99
FRACCHIA Giorgio	48	Alfieri	33,69		Asti	29-Aug-04
FASSIO Andrea	57	Alfieri	27,60		Asti	16-Jul-16
VERNA Carlo	60	Alfieri	24,69		Asti	02-Oct-16
SARACCO Ezio	61	DLF	22,31		Asti	8-Jun-19
POVERO Francesco	54	Alfieri	21,40		Asti	02-Oct-16
ASINARI Giorgio	54	Alfieri	18,86	⌘	Asti	13-Nov-10
MACAGNO Teresio	40	Brancaleone	17,29		Alessandria	27-Jun-98
GIORDANA Roberto	51	Alfieri	15,83	⌘	Asti	10-Oct-12
GUGLIELMINETTI Domenico	63	Alfieri	12,69	⌘	Asti	31-Oct-20

2 ottobre 2016: Piero Rolfi, Adriano Bosticco, Carlo Verna, Franco Povero

atleta	anno	società	prestaz	W	località	data
Lancio del MARTELLO Kg 7,26						
COLASUONNO Angelo	52	Alfieri	26,32		Asti	28-Jun-09
CASCARANO Luigi	50	Alfieri	25,44		Alessandria	2-Feb-08
FRACCHIA Giorgio	48	Alfieri	19,51		Asti	30-Apr-05
FASSIO Andrea	57	Alfieri	18,18	⌘	Asti	29-Aug-15
SARACCO Ezio	61	DLF	19,79		Mondovì	23-Aug-20
Martellone (11.34 kg)						
SOKOLI Tonin	58	Alfieri	9,70		Aosta	7-Sep-14
SARACCO Ezio	61	DLF	7,65		Asti	18-May-19
ALFERO Guido	51	Alfieri	6,80		Santhia	02-Jun-10

M56

atleta	anno	società		prestaz	W	località	data

SHOTORAMA

FRACCHIA Giorgio	48	Alfieri		36,21		Borgosesia	25-Oct-08
36,21	**kg 5** 9.30, **kg 6** 8.56, **kg 7.26** 7.49, **kg 10** 6.14, **kg 15** 4.72						

PENTATHLON LANCI

				punti			
SOKOLI Tonin	58	Alfieri		2809	**M55**	Aosta	7-Sep-14
ALFERO Guido	51	Alfieri		1414	**M55**	Santhia	02-Jun-10
punti							
2809	**Peso** 11.99, **MC** 9.70, **disco** 28.36, **martello** 29.97, **giavell 33.26**						
1414	**Peso** 8.31, **MC** 6.80, **disco** 32.52, **martello** 18.19, **giavell** 17.33						

PENTATHLON ASSOLUTO (Tabella assoluta)

				punti			
POVERO Francesco	54	Alfieri		1272	**ASS**	Asti	02-Oct-16
VERNA Carlo	60	Alfieri		1246	**ASS**	Asti	02-Oct-16
FASSIO Andrea	57	Alfieri		994	**ASS**	Asti	02-Oct-16
1272	**lungo** 4.21, **giavell** 21.40, **200m** 29.3, **disco** 22.64, **1500m** 6.03.13						
1246	**lungo** 4.59, **giavell** 24.69, **200m** 29.7, **disco** 16.25, **1500m** 6.01.8						
994	**lungo** 3.74, **giavell** 25.50, **200m** 32.7, **disco** 22.86, **1500m** 6.29.0						

EPTATHLON MASTER (M50-59)

		Alfieri		3676	**M55**	Comacchio	4-Jun-05
FRACCHIA Giorgio	48	**100, lungo, peso, alto, 400, giavell, 1500**					
		14.77, 4.10, 8.46, 1.39, 69.36, 33.56, 6.14.933					

DECATHLON MASTER (M50-59)

				punti			
FRACCHIA Giorgio	48	Alfieri		5197	**M55**	Donostia	24-Aug-05
POVERO Francesco	54	Alfieri		4680	**M55**	Roma	12-Jun-10
FASSIO Andrea	57	Alfieri		3762	**M55**	Gorizia	09-Jun-13
punti	**100, lungo, peso, alto, 400, 110hs, disco, asta, giavell, 1500**						
5197	14.53, 4.16, 8.55, 1.39, 67.55, 20.24, 25.22, 2.40, 31.96, 5.54.55						
4680	13.88, 4.65, 8.28, 1.30, 62.32, 23.19, 19.70, 1.80, 24.19, 5.37.87						
3762	16.22, 3.60, 8.28, 1.39, 75.68, 24.5, 30.53, 1.80, 26.18, 6.18.83						

ICOSATHLON

POVERO Francesco	54	Alfieri		**8435**	**M55**	Lodi	21-Jul-13
	100 13.9, **lungo 4**.16, **200h** 38.3, **peso** 7.74, **5000** 23.32.3, **800** 2.46.1, **alto** 1.35, **400m** 68.1, **mart** 18.57, **3000st** 15.01.7						
	110h 25.4, **disco** 22.45, **200m** 29.4, **asta** 1.80, **3000** 13.38.7, **400hs** 84.8, **giave** 23.83, **1500 6.15.2**, **triplo** 8.29, **10000** 55.28.5						

Fabio Borin 2024

atleta	anno	società		prestaz	W	località	data

PENTATHLON INDOOR (M50-59)

				punti			
POVERO Francesco	54	Alfieri		2905	**M55**	Ancona	19-Feb-10
2905	**60hs** 11.90, **lungo** 4.50, **peso** 9.01, **alto** 1.39, **1000** 3.26.45						

PENTATHLON MASTER (M50-59)

				punti			
POVERO Francesco	54	Alfieri		2593	**M55**	Asti	09-Oct-11
FASSIO Andrea	57	Alfieri		2106	**M55**	Asti	6-Oct-13
ASINARI Giorgio	54	Alfieri		1335	**M55**	Asti	9-Oct-11
GIORDANA Roberto	51	Alfieri		1267	**M55**	Asti	16-Oct-10
2593	**lungo** 4.48, **giavell** 21.05, **200m** 27.8, **disco** 24.58, **1500m** 5.36.5						
2106	**lungo** 3.79, **giavell** 26.39, **200m** 33.29, **disco** 29.56, **1500m** 6.11.12						
1335	**lungo** 3.35, **giavell** 18.84, **200m** 34.5, **disco** 18.23, **1500m** 6.59.0						
1267	**lungo** 3.05, **giavell** 13.25, **200m** 33.7, **disco** 16.08, **1500m** 7.05.1						

DECATHLON ASSOLUTO

			Tabelle assolute	punti			
FASSIO Andrea	57	Alfieri		1854		Fossano	26-Apr-15
FRACCHIA Giorgio	48	Alfieri		1675	⌘	Asti	23-Sep-06
ASINARI Giorgio	54	Alfieri		1044	⌘	Asti	13-Nov-10
GUGLIELMINETTI Domenico	63	Alfieri		1009	⌘	Asti	31-Oct-20
GIORDANA Roberto	51	Alfieri		845	⌘	Asti	10-Oct-12
punti	**100, lungo, peso, alto, 400, 110hs, disco, asta, giavell, 1500**						
1854	16.04, 3.73, 6.95, 1.40, 78.07, rit, 23.70, 2.20, 25.92, 6.15.85						
1675	16.1, 3.74, 7.68, 1.25, 79.8, o.oo, 23.33, 2.24, 27.94, 6.54.9						
1044	16.1, 3.41, 5.96, 1.20, 89.1, 0.0, 15.56, 0.0, 18.86, 6.51.8						
1009	15.4, 3.00, 4.99, 0.00, 70.0, 0.0, 9.00, 0.00, 12.69, 5.27.3						
845	15.3, 3.22, 5.44, 1.10, 84.4, 0.00, 14.44, 0.00, 15.83, 8.41.5						

M57

atleta	anno	società	prestaz	W	località	data
Metri 60 piani						
MARENGO Alessandro	58	Alfieri	8,85		Aosta	18-Feb-17
POVERO Franco	54	Alfieri	8,87		Aosta	03-Mar-12
CERRUTI Giovanni	46	Alfieri	8,93		Ancona	05-Mar-11
SIANO Gaetano	56	Alfieri	9,00		Aosta	06-Feb-16
SALI Vito	50	Alfieri	9,03		Ancona	24-Feb-18
VOGLIOTTI Ugo	41	Alfieri	9,12		Bra	11-Feb-12
FRACCHIA Giorgio	48	Alfieri	9,36		Bra	22-Jan-05
DE MILANO Giuseppe	51	Alfieri	9,64		Bra	8-Feb-09
GIORDANA Roberto	51	Alfieri	9,79		Aosta	19-Feb-11
ALFERO Guido	51	Alfieri	10,20		Bra	15-Jan-12
Metri 80 piani						
VOGLIOTTI Ugo	41	Alfieri	10,6		Asti	5-Apr-98
CERRUTI Giovanni	46	Alfieri	11,5		Asti	02-Apr-11
SALI Vito	50	Alfieri	12,09	-0.9	Rubiera	15-Sep-19
DE MILANO Giuseppe	51	Alfieri	12,4		Asti	4-Apr-09
FRACCHIA Giorgio	48	Alfieri	12,4		Asti	4-Apr-09
GIORDANA Roberto	51	Alfieri	12,5		Asti	03-Sep-11
ASINARI Giorgio	54	Alfieri	12,8		Asti	03-Sep-11
MAZZETTO Luciano	33	Alfieri	13,4		Asti	03-Sep-11
Metri 100 piani						
MERLO Marco	64	Alfieri	13,19	+0.4	Borgaretto	7-May-22
VOGLIOTTI Ugo	41	Alfieri	13,4		Santhia	30-May-98
POVERO Franco	54	Alfieri	13,90	+0.3	Borgaretto	07-Jul-12
MARENGO Alessandro	58	Alfieri	14,00	+0.9	Borgaretto	1-Jul-17
SCARANO Antonio	56	Alfieri	14,16	0.0	Biella	11-Jun-22
FASSIO Valter	55	Alfieri	14,39	-0.7	Vercelli	15-Jun-24
DE MILANO Giuseppe	51	Alfieri	14,44		Mondovì	2-Jun-08
CERRUTI Giovanni	46	Alfieri	14,47	+1.0	Alba	15-Sep-10
FRACCHIA Giorgio	48	Alfieri	14,53		Donostia	24-Aug-05
SALI Vito	50	Alfieri	14,65	-0.7	Asti	18-Jun-16
MARENGO Aless	58	Alfieri	13,81	**+2.6**	Aosta	17-Jun-17
SIANO Gaetano	56	Alfieri	14,35	**+4.1**	Aosta	17-Jun-17
100 Yars (91,44 m)						
SIANO Gaetano	56	Alfieri	13,84		Genova	7-Jun-17
SALI Vito	50	Alfieri	13,99		Genova	7-Jun-17
Metri 150 piani						
POVERO Francesco	54	Alfieri	22,32	0.0	Asti	2-Apr-16
CERRUTI Giovanni	46	Alfieri	22,3		Villanova	25-Sep-12
FRACCHIA Giorgio	48	Alfieri	22,8		Asti	10-Apr-10
SALI Vito	50	Alfieri	23,24	-0.7	Rubiera	15-Sep-19
GIORDANA Roberto	51	Alfieri	23,6		Alessandria	01-Oct-11
ALFERO Guido	51	Alfieri	24,7		Asti	10-Apr-10
MAZZETTO Luciano	33	Alfieri	25,6		Villanova	25-Sep-12
Metri 200 piani						
BONIFACIO Gaetano	66	Alfieri	28,03	0.0	Chivasso	1-Jul-23
POVERO Francesco	54	Alfieri	27,8		Asti	09-Oct-11
MERLO Marco	64	Alfieri	28,19	-0.9	Tivoli	3-Jul-21
DEMILANO Giuseppe	51	Alfieri	29,1		Asti	11-May-08
MARENGO Alessandro	58	Alfieri	29,96	0.0	Orvieto	09-Jul-17
SCARANO Antonio	56	Alfieri	30,14	0.0	Asti	2-Jul-24
SIANO Gaetano	56	Alfieri	30,62	-0.7	Borgaretto	2-Jul-17
CERRUTI Giovanni	46	Alfieri	30,7		Asti	22-Sep-11
SALI Vito	50	Alfieri	31,41	-0.4	Montecassiano	17-Sep-17
FRACCHIA Giorgio	48	Alfieri	31,60		Villanova	25-Apr-05

Asti 2011: Saracco, Asinari, Giordana e Mazzetto

atleta	anno	società	prestaz	W	località	data
Metri 300 piani						
FRACCHIA Giorgio	48	Alfieri	52,9		Asti	4-Apr-09
FASSIO Andrea	57	Alfieri	53,43		Asti	2-Apr-16
Metri 400 piani						
POVERO Francesco	54	Alfieri	63,41		Montecassiano	21-Sep-13
CERRATO Domenico	48	Alfieri	63,7		Villanova	7-Sep-08
GUGLIELMINETTI Domen	63	Alfieri	65,77		Mondovì	8-Jun-24
FRACCHIA Giorgio	48	Alfieri	67,55		Donostia	24-Aug-05
BORIN Bruno	38	Alfieri	70,5	♦	Villanova	19-Sep-04
MARENGO Alessandro	58	Alfieri	70,92		Misano	14-Jul-18
FASSIO Andrea	57	Alfieri	74,38		Ancona	24-May-15
PEZZOLA Carlo	56	Alfieri	74,4		Alessandria	21-Mar-15
GRASSO Gianluca	66	Vittorio Alfieri	74,66		Giaveno	4-May-24
DAMASIO Giovanni	56	Alfieri	77,73		Borgaretto	7-May-22
	♦	Tempo dubbio				
Metri 500 piani						
FERRARI Aldo	34	Brancaleone	1,38,4		Asti	8-Apr-95
FRACCHIA Giorgio	48	Alfieri	1,39,4		Asti	16-Apr-05
Metri 600 piani						
CERRATO Domenico	48	Alfieri	1,48,8		Asti	7-Apr-07
Metri 2000 piani						
FERRETTI Salvatore	50	Mezzaluna	8,15,33		Villanova	25-Apr-14

atleta	anno	società	prestaz	W	località	data
Metri 800 piani						
CIPOLLA Franco	49	Alfieri	2,22,65		Ostia	1-Oct-06
MIERES Mario	54	Alfieri	2,26,36		Santhia	22-Jun-14
GUGLIELMINETTI Domen	63	Alfieri	2,28,10		Beinasco	18-Sep-22
COSTA Giorgio	59	Mezzaluna	2,29,2		Asti	12-Jun-16
BONIFACIO Gaetano	66	Alfieri	2,29,29		Asti	10-Sep-23
CERRATO Domenico	48	Alfieri	2,30,7		Novara	3-Sep-06
POVERO Francesco	54	Alfieri	2,34,16		Cosenza	01-Oct-11
REDDITI Alberto	38	Avis Villanova	2,44,5		Alessandria	27-Jun-98
ANEDDA Giovanni	56	Alfieri	2,46,61		Montecassiano	22-Sep-13
MUSSO Paolo	60	Alfieri	2,47,0		Asti	12-Sep-20
PACCHIEGA Luciano	43	Alfieri	2,51,1		Cesenatico	28-Sep-03
BORIN Bruno	38	Alfieri	2,56,2		Santhia	27-Jun-99
Metri 1000						
SCOFFONE Pieraldo	59	Brancaleon	3,15,18		Monaco	15-Jul-16
GUGLIELMINETTI Domen	63	Alfieri	3,21,30		Monaco	21-Jul-23
POVERO Francesco	54	Alfieri	3,28,56		Ancona	04-Mar-11
FERRARI Aldo	34	Brancaleone	3,45,9		Asti	9-Apr-95
FRACCHIA Giorgio	48	Alfieri	3,52,0		Seggiano	11-May-05
SABATELLI Franco	38	Brancaleone	4,09,0		Asti	9-Apr-95
FIORA Cesare	37	Brancaleone	4,26,2		Asti	9-Apr-95
BINELLI Elio	44	Alfieri	4,36,2	⌘	Asti	8-Jun-03
Metri 1500						
CIPOLLA Franco	49	Alfieri	4,40,12		Ostia	30-Sep-06
DALBEN Gianfranco	43	Brancaleone	4,48,37		Milano	17-Jun-00
COSTA Giorgio	59	Mezzaluna	4,53,8		Asti	11-Jun-16
PAVAN Giovanni	35	Brancaleone	5,04,69		Formia	16-Sep-95
GUGLIELMINETTI Domen	63	Alfieri	5,09,17		Pistoia	21-Oct-23
BRIGNOLIO Gianfranco	55	Mezzaluna	5,14,38		Santhia	18-May-13
MIERES Mario	54	Alfieri	5,18,87		Bastia	19-Sep-15
MUSSO Paolo	60	Alfieri	5,26,1		Asti	13-Sep-20
PACCHIEGA Luciano	43	Alfieri	5,26,9		Borgaretto	15-Jun-03
FERRARI Aldo	34	Brancaleone	5,30,5		Caorle	16-Sep-94
POVERO Francesco	54	Alfieri	5,36,5		Asti	09-Oct-11
FRUSCIANTE Elio	58	Alfieri	5,40,00		Asti	18-Jun-16
FRACCHIA Giorgio	48	Alfieri	5,54,55		Donostia	24-Aug-05
BORIN Bruno	38	Alfieri	5,59,7		Buggiano	2-Oct-99
DAMASIO Giovanni	56	Alfieri	6,07,4		Asti	13-Sep-20
Miglio						
CIPOLLA Franco	49	Alfieri	5,27,65		Susa	6-Aug-09
GUGLIELMINETTI Domen	63	Alfieri	5,32,7		Novi	23-Sep-22
GUOLO Gianni	61	Alfieri	5,45,9		Acqui	16-May-19
AMATEIS Dario	58	Brancaleone	5,50,5		Acqui	16-May-19
CANTARELLI Massim	66	Brancaleone	5,52,2		Asti	05-Oct-23
MINGOZZI Mauro	64	Mezzaluna	6,05,2		Asti	05-Oct-23
BORIN Fabio	67	Vittorio Alfieri	6,06,42		Asti	28-Sep-24
FRUSCIANTE Elio	58	Alfieri	6,19,80		Asti	30-Apr-16
CANONICO Luciano	67	Brancaleone	6,19,89		Asti	28-Sep-24
FANTAUZZI Francesco	39	Brancaleone	6,20,2		Asti	21-Sep-96
Metri 3000						
CIPOLLA Franco	49	Alfieri	9,50,58		Alessandria	12-Jul-06
DALBEN Gianfranco	43	Brancaleone	10,14,70		Genova	8-Feb-04
RUGGIERO Rosario	59	Mezzaluna	10,42,07		Alba	28-Jun-18
PAVAN Giovanni	35	Brancaleone	10,48,83		Formia	17-Sep-95
BRIGNOLIO Gianfranco	55	Mezzaluna	11,09,68		Villanova	25-Apr-15
SCOFFONE Pieraldo	59	Brancaleon	11,21,2		Asti	11-Jun-16
AMATEIS Dario	58	Brancaleone	11,22,74		Salò	30-Sep-17
REDDITI Alberto	38	Villanova	11,47,2		Santhia	30-May-98
GUOLO Gianni	61	Alfieri	11,51,6		Acqui	12-Apr-19
FRSCIANTE Elio	58	DLF	12,07,70		Asti	19-May-19
POVERO Francesco	54	Alfieri	12,17,84		Lodi	07-Sep-14
BORIN Bruno	38	Alfieri	12,47,9		Buggiano	3-Oct-99
VIGNA Aldo	47	Alfieri	14,46,3		Asti	02-Sep-17
MARCHIONE Angelo	52	Alfieri	15,01,89		Villanova	25-Apr-18
FRACCHIA Giorgio	48	Alfieri	15,36,63		Scheessel	3-Aug-08
GERBI Mario	59	Alfieri	18,07,7		Asti	02-Sep-17
Metri 5000						
CIPOLLA Franco	49	Alfieri	17,01,2		Villanova	7-Sep-06
DALBEN Gianfranco	43	Brancaleone	17,46,6		Asti	7-Jul-01
FERRATO Elio	42	DLF	17,48,2		Asti	11-Sep-00
PAVAN Giovanni	35	Brancaleone	18,03,8		Asti	8-Oct-95
RUGGIERO Rosario	59	Mezzaluna	18,15,2		Villanova	25-Apr-17
DE NAPOLI Francesco	59	Alfieri	18,17,0		Biella	12-Jul-16
BRIGNOLIO Gianfranco	55	Mezzaluna	18,41,0		Asti	4-Oct-12
PACCHIEGA Luciano	43	Alfieri	18,43,1		Asti	7-Jul-01
AGOSTINI Mauro	55	Brancaleone	18,47,7		Asti	4-Oct-12
MUSSO Paolo	60	Alfieri	18,48,0		Asti	7-Sep-17
GUGLIELMINETTI Domen	63	Alfieri	19,23,31		Pistoia	22-Oct-23
FASSIO Valter	55	Alfieri	19,41,0		Asti	4-Jun-13
BAGAROLO Giuseppe	55	Alfieri	20,56,0	P	Asti	01-Apr-12
QUIRICO Domenico	51	Alfieri	21,24,81		Borgaretto	19-Jun-11
MIERES Mario	54	Alfieri	21,35,0	P	Asti	30-Mar-14
GUOLO Gianni	61	Alfieri	21,42,3	P	Asti	31-Mar-19
Metri 10000						
CIPOLLA Franco	49	Alfieri	36,27,8	P	Asti	26-Mar-06
DE NAPOLI Francesco	59	Alfieri	37,31,56		Cuneo	09-Apr-16
DALBEN Gianfranco	43	Brancaleone	37,43,07		Caorle	18-Jun-04
COSTA Giorgio	59	Mezzaluna	37,53,16		Vercelli	27-Apr-24
RUGGIERO Rosario	59	Mezzaluna	37,57,6		Asti	18-May-17
PAVAN Giovanni	35	Brancaleone	38,17,23		Cesenatico	25-Sep-95
MUSSO Paolo	60	Alfieri	39,14,1		Alessandria	06-Apr-19
SCOFFONE Pieraldo	59	Brancaleone	39,20,63		Cuneo	22-Apr-17
BRIGNOLIO Gianfranco	55	Mezzaluna	39,22,5		Asti	10-May-12
CHIABRERA Cesare	61	Brancaleone	40,40,7		Asti	07-Apr-18
GUGLIELMINETTI Domen	63	Alfieri	40,48,0		Asti	01-Apr-23
PACCHIEGA Luciano	43	Alfieri	41,26,0	P	Asti	30-Mar-03
BAGAROLO Giuseppe	55	Alfieri	42,02,0	P	Asti	01-Apr-12
GUOLO Gianni	61	Alfieri	42,16,4		Alessandria	6-Apr-19
FASSIO Valter	55	Alfieri	42,43,0	P	Asti	24-Mar-13
MIERES Mario	54	Alfieri	43,59,0	P	Asti	30-Mar-14
RAVIOLA Renzo	55	Alfieri	44,01,2		Alessandria	11-Apr-15

M57

atleta	anno	società	prestaz	W	località	data
METRI 60HS (91x8.50)						
DE MILANO Giuseppe	51	Alfieri	10,38		Ancona	8-Mar-08
POVERO Francesco	54	Alfieri	11,96		Ancona	4-Mar-11
FRACCHIA Giorgio	48	Alfieri	12,38		Bra	22-May-05
METRI 100HS (91x8.50)						
DE MILANO Giuseppe	51	Alfieri	18,65		Bressanone	21-Jun-08
FRACCHIA Giorgio	48	Alfieri	20,24		Donostia	24-Aug-05
FASSIO Andrea	57	Alfieri	24,90	-0.8	L'aquila	29-May-16
Metri 110 HS (91x9.14)						
POVERO Francesco	54	Alfieri	25,4		Lodi	21-Jul-13
METRI 200hs (76)						
AMERIO Roberto	65	Alfieri	33,35		Borgaretto	14-May-23
DE MILANO Giuseppe	51	Alfieri	33,56		Alessandria	8-Jun-08
POVERO Francesco	54	Alfieri	35,90		Lodi	07-Sep-14
VOGLIOTTI Ugo	41	Alfieri	38,1		Asti	02-Apr-11
POVERO Francesco	54	Alfieri	38,3		Lodi	21-Jul-13
FRACCHIA Giorgio	48	Alfieri	39,33		Loewenberg	4-Jul-10
AMERIO Roberto, 65	65	Alfieri	**31,97**	**+2.1**	Borgaretto	8-May-22
METRI 400hs (76)						
POVERO Francesco	54	Alfieri	76,56		Lodi	07-Sep-14
FRACCHIA Giorgio	48	Alfieri	89,68		Loewenberg	4-Jul-10
METRI 400hs (84)						
POVERO Francesco	54	Alfieri	84,8		Lodi	21-Jul-13
3000 siepi (91)						
POVERO Francesco	54	Alfieri	15,01,7		Lodi	21-Jul-13
FRACCHIA Giorgio	48	Alfieri	17,19,50		Scheessel	3-Aug-08
Staffetta 4x100						
Alfieri (Amerio,Merlo,Viarengo,Scarano)			53,18	M59	Borgaretto	13-May-23
Staffetta 4x200						
Alfieri (Mazzetto,Vogliotti,Povero,Merlo)			2,08,16		Ancona	10-Mar-14
Staffetta 100+200+300+400						
Alfieri (Mazzetto,Povero,Bassi,Amerio)			2,24,27		Santhia	19-Jul-15
Staffetta 4x400						
Alfieri (Marengo,Amerio,Povero,Fantetti)			4,36,04	M59	Tivoli	3-Jul-21
Staffetta 4x1500						
Alfieri (Povero, Raviola, Cipolla, Guolo)			22,56,36		Asti	01-May-16
Marcia Km 3						
TURELLO Naldo	55	Brancaleone	23,54,02		Beinasco	17-Sep-22
Marcia Km 5						
TURELLO Naldo	55	Brancaleone	38,08,3		Asti	11-Jun-16
Salto in ALTO						
MOLINARIS Piercarlo	51	Alfieri	1,54		Torino	6-Jun-09
OMEDE' Giulio	55	Alfieri	1,51		Aosta	17-Jun-17
FASSIO Valter	55	Alfieri	1,48		Giaveno	4-May-24
FASSIO Andrea	57	Alfieri	1,44		Novara	07-May-16
POVERO Francesco	54	Alfieri	1,42		Ancona	08-Mar-14
FRACCHIA Giorgio	48	Alfieri	1,39		Comacchio	4-Jun-05
ASINARI Giorgio	54	Alfieri	1,15		Asti	6-Oct-11
BINELLI Elio	44	Alfieri	1,13	⌘	Asti	8-Jun-03
GIORDANA Roberto	51	Alfieri	1,11	⌘	Asti	29-Oct-11
PAVAN Giovanni	35	Brancaleone	1,00		Santhia	30-May-98
Salto in LUNGO						
MOLINARIS Piercarlo	51	Alfieri	5,50		Clermont	21-Mar-08
VOGLIOTTI Ugo	41	Alfieri	5,20		Viareggio	19-Jun-98
OMEDE' Giulio	55	Alfieri	4,85		Aosta	18-Feb-17
POVERO Francesco	54	Alfieri	4,65		Ancona	4-Mar-11
SCARANO Antonio	56	Alfieri	4,46	+1.2	Beinasco	17-Sep-22
CERRUTI Giovanni	46	Alfieri	4,33		Asti	28-Jun-09
FRACCHIA Giorgio	48	Alfieri	4,29		Asti	8-Oct-06
FASSIO Andrea	57	Alfieri	3,95	-1.6	Ancona	24-May-15
GIORDANA Roberto	51	Alfieri	3,74		Alessandria	06-Oct-12
SALI Vito	50	Alfieri	3,64	-0.8	L'Aquila	18-Sep-16
Salto con l'ASTA						
GROSSO Enrico	53	Alfieri	2,90		Borgaretto	2-Jul-17
FRACCHIA Giorgio	48	Alfieri	2,40		Ancona	8-Mar-08
FASSIO Andrea	57	Alfieri	2,20		Desenzano	25-May-14
POVERO Francesco	54	Alfieri	2,10		Ancona	5-Mar-11
Salto TRIPLO						
OMEDE' Giulio	55	Alfieri	10,56	-0.2	Aosta	17-Jun-17
MOLINARIS Piercarlo	51	Alfieri	9,68	+0.3	Asti	19-May-18
VOGLIOTTI Ugo	41	Alfieri	9,49		Viareggio	20-Jun-98
FASSIO Valter	55	Alfieri	9,39	+0.7	Giaveno	4-May-24
POVERO Francesco	54	Alfieri	9,07		Lodi	07-Sep-14
SCARANO Antonio	56	Alfieri	8,74	+0.5	Borgaretto	13-May-23
CERRUTI Giovanni	46	Alfieri	8,59		Borgaretto	26-Jun-10
FRACCHIA Giorgio	48	Alfieri	7,64		Yeovil	24-Aug-13
Getto del PESO Kg 6						
SOKOLI Tonin	58	Alfieri	12,77		Aosta	21-Jun-15
TUBINO Aldo	41	Alfieri	9,44		Asti	4-Jul-99
ALFERO Guido	51	Alfieri	9,35		Novara	3-May-08
BONET Luciano	50	Alfieri	9,25		Asti	4-Oct-08
POVERO Francesco	54	Alfieri	8,82		Ancona	4-Mar-11
FRACCHIA Giorgio	48	Alfieri	8,74		Salerno	1-Oct-05
FASSIO Andrea	57	Alfieri	8,24		L'aquila	29-May-16
ANEDDA Giovanni, 56	56	Alfieri	8,22		Santhia	22-Jun-14
BINELLI Elio	44	Alfieri	7,87		Asti	14-Sep-03
DE MILANO Giuseppe	51	Alfieri	7,83		Asti	11-May-08

atleta	anno	società	prestaz	W	località	data
Getto del PESO Kg 7,26						
SOKOLI Tonin	58	Alfieri	10,75		Torino	08-May-16
FRACCHIA Giorgio	48	Alfieri	8,02		Asti	8-Oct-06
FASSIO Andrea	57	Alfieri	7,18		Santhia	25-Oct-15
POVERO Francesco	54	Alfieri	6,48		Asti	03-Sep-16
SARACCO Ezio	61	Gate Cral Inps	6,38		Fossano	25-Aug-18
ASINARI Giorgio	54	Alfieri	5,94	⌘	Asti	12-Nov-11
GIORDANA Roberto	51	Alfieri	5,60	⌘	Asti	13-Nov-10
GROSSO Enrico	53	Alfieri	5,39		Asti	16-Jul-16
GIORDANA Roberto	51	Alfieri	5,27		Aosta	29-Jan-11
GUGLIELMINETTI Domenico	63	Alfieri	4,00	⌘	Asti	31-Oct-20

Elio Frusciante (412), Franco Cipolla (411) nel 2016

atleta	anno	società	prestaz	W	località	data
Getto del PESO Kg 10						
FRACCHIA Giorgio	48	Alfieri	6,14		Borgosesia	25-Oct-08
Getto del PESO Kg 15						
FRACCHIA Giorgio	48	Alfieri	4,72		Borgosesia	25-Oct-08

Andrea Fassio 2014

atleta	anno	società	prestaz	W	località	data
Lancio del DISCO Kg 1,5						
ALFERO Guido	51	Alfieri	37,40		Macerata	14-Jun-08
FASSIO Andrea	57	Alfieri	30,69		Novara	07-May-16
FRACCHIA Giorgio	48	Alfieri	27,79		Salerno	2-Oct-05
PIAZZA Pierdomenico	59	Alfieri	25,66		Modena	29-Sep-18
POVERO Francesco	54	Alfieri	24,58		Asti	9-Oct-11
SARACCO Ezio	61	DLF	21,28		Asti	8-Jun-19
CASCARANO Luigi	50	Alfieri	20,86		Asti	18-Oct-08
GIORDANA Roberto	51	Alfieri	18,37		Asti	04-Sep-10
ASINARI Giorgio	54	Alfieri	18,23		Asti	9-Oct-11
Lancio del DISCO Kg 2						
ALFERO Guido	51	Alfieri	30,58		Asti	27-Jun-09
FASSIO Andrea	57	Alfieri	26,62		Asti	21-May-16
FRACCHIA Giorgio	48	Alfieri	24,85		Asti	8-Oct-05
POVERO Francesco	54	Alfieri	22,64		Asti	02-Oct-16
GIORDANA Roberto	51	Alfieri	13,80	⌘	Asti	13-Nov-10
GROSSO Enrico	53	Alfieri	12,81		Asti	16-Jul-16
GUGLIELMINETTI Domenico	63	Alfieri	9,00	⌘	Asti	13-Nov-21
Lancio del GIAVELLOTTO 700gr						
PIAZZA Pierdomenico	59	Alfieri	43,45		Ancona	26-Feb-17
SOKOLI Tonin	58	Alfieri	39,68		Aosta	20-Jun-15
FRACCHIA Giorgio	48	Alfieri	33,56		Comacchio	4-Jun-05
FASSIO Andrea	57	Alfieri	27,12		Ancona	24-May-15
ANEDDA Giovanni	56	Alfieri	27,06		Santhia	21-Jun-14
POVERO Francesco	54	Alfieri	23,83		Lodi	21-Jul-13
BONET Luciano	50	Alfieri	20,78		Asti	19-Oct-08
DE MILANO Giuseppe	51	Alfieri	20,38		Asti	19-Oct-08
ALFERO Guido	51	Alfieri	19,78		Novara	09-May-10
ASINARI Giorgio	54	Alfieri	18,84		Asti	9-Oct-11
Lancio del GIAVELLOTTO 800gr						
PIAZZA Pierdomenico	59	Alfieri	39,84		Mestre	11-Feb-17
TUBINO Aldo	41	Alfieri	38,60		Santhia	27-Jun-99
FRACCHIA Giorgio	48	Alfieri	31,70		Asti	30-Apr-05
FASSIO Andrea	57	Alfieri	27,60		Asti	16-Jul-16
SARACCO Ezio	61	Gate Cral Inps	22,58		Fossano	25-Aug-18
POVERO Francesco	54	Alfieri	21,40		Asti	02-Oct-16
MACAGNO Teresio	40	Brancaleone	17,29		Alessandria	27-Jun-98
GIORDANA Roberto	51	Alfieri	15,83	⌘	Asti	10-Oct-12
GUGLIELMINETTI Domenico	63	Alfieri	12,69	⌘	Asti	31-Oct-20
TURELLO Naldo, 55	55	Brancaleone	9,39		Genova	10-Jun-12
Lancio del MARTELLO Kg 6						
CASCARANO Luigi	50	Alfieri	29,11		Asti	5-Apr-08
COLASUONNO Angelo	52	Alfieri	27,16		Asti	24-Oct-10
TUBINO Aldo	41	Alfieri	27,06		Asti	4-Jul-99
SARACCO Ezio	61	DLF	22,31		Asti	8-Jun-19
FRACCHIA Giorgio	48	Alfieri	21,12		Asti	16-Apr-05
POVERO Francesco	54	Alfieri	18,57		Lodi	21-Jul-13
ALFERO Guido	51	Alfieri	18,19		Santhia	02-Jun-10
ANEDDA Giovanni	56	Alfieri	15,15		Montecassiano	22-Sep-13
ASINARI Giorgio	54	Alfieri	9,65		Asti	6-Oct-11

M57

atleta	anno	società		prestaz	W	località	data
Lancio del MARTELLO Kg 7,26							
COLASUONNO Angelo	52	Alfieri		26,32		Asti	28-Jun-09
CASCARANO Luigi	50	Alfieri		25,44		Alessandria	2-Feb-08
FRACCHIA Giorgio	48	Alfieri		19,51		Asti	30-Apr-05
FASSIO Andrea	57	Alfieri		18,18	⌘	Asti	29-Aug-15
SARACCO Ezio	61	DLF		19,79		Mondovì	23-Aug-20
Martellone (11.34 kg)							
SARACCO Ezio	61	DLF		7,65		Asti	18-May-19
ALFERO Guido	51	Alfieri		6,80		Santhia	02-Jun-10
SHOTORAMA							
FRACCHIA Giorgio	48	Alfieri		36,21		Borgosesia	25-Oct-08
36,21	**kg 5** 9.30, **kg 6** 8.56, **kg 7.26** 7.49, **kg 10** 6.14, **kg 15** 4.72						
PENTATHLON LANCI				**punti**			
ALFERO Guido	51	Alfieri		1414	**M55**	Santhia	02-Jun-10
punti							
1414	**Peso** 8.31, **MC** 6.80, **disco** 32.52, **martello** 18.19, **giavell** 17.33						
PENTATHLON ASSOLUTO (Tabella assoluta)				**punti**			
POVERO Francesco	54	Alfieri		1272	**ASS**	Asti	02-Oct-16
FASSIO Andrea	57	Alfieri		994	**ASS**	Asti	02-Oct-16
1272	**lungo** 4.21, **giavell** 21.40, **200m** 29.3, **disco** 22.64, **1500m** 6.03.13						
994	**lungo** 3.74, **giavell** 25.50, **200m** 32.7, **disco** 22.86, **1500m** 6.29.0						
DECATHLON ASSOLUTO		**Tabelle assolute**		**punti**			
FASSIO Andrea	57	Alfieri		1854		Fossano	26-Apr-15
FRACCHIA Giorgio	48	Alfieri		1675	⌘	Asti	23-Sep-06
GUGLIELMINETTI Domenico	63	Alfieri		1009	⌘	Asti	31-Oct-20
GIORDANA Roberto	51	Alfieri		845	⌘	Asti	10-Oct-12
punti	**100, lungo, peso, alto, 400, 110hs, disco, asta, giavell, 1500**						
1854	16.04, 3.73, 6.95, 1.40, 78.07, rit, 23.70, 2.20, 25.92, 6.15.85						
1675	16.1, 3.74, 7.68, 1.25, 79.8, o.oo, 23.33, 2.24, 27.94, 6.54.9						
1009	15.4, 3.00, 4.99, 0.00, 70.0, 0.0, 9.00, 0.00, 12.69, 5.27.3						
845	15.3, 3.22, 5.44, 1.10, 84.4, 0.00, 14.44, 0.00, 15.83, 8.41.5						
DECATHLON MASTER (M50-59)				**punti**			
FRACCHIA Giorgio	48	Alfieri		5197	**M55**	Donostia	24-Aug-05
FASSIO Andrea	57	Alfieri		3740	**M55**	Desenzano	25-May-14
punti	**100, lungo, peso, alto, 400, 110hs, disco, asta, giavell, 1500**						
5197	14.53, 4.16, 8.55, 1.39, 67.55, 20.24, 25.22, 2.40, 31.96, 5.54.55						
3740	15.84, 3.71, 8.12, 1.39, 76.38, 0.00, 30.59, 2.20, 26.73, 6.20.35						

atleta	anno	società		prestaz	W	località	data
PENTATHLON INDOOR (M50-59)				**punti**			
POVERO Francesco	54	Alfieri		2849	**M55**	Ancona	4-Mar-11
2849	**60hs** 11.96, **lungo** 4.65, **peso** 8.52, **alto** 1.33, **1000** 3.28.56						
PENTATHLON MASTER (M50-59)				**punti**			
POVERO Francesco	54	Alfieri		2593	**M55**	Asti	09-Oct-11
FASSIO Andrea	57	Alfieri		2026	**M55**	Asti	04-Oct-15
ASINARI Giorgio	54	Alfieri		1335	**M55**	Asti	9-Oct-11
GIORDANA Roberto	51	Alfieri		1267	**M55**	Asti	16-Oct-10
2593	**lungo** 4.48, **giavell** 21.05, **200m** 27.8, **disco** 24.58, **1500m** 5.36.5						
2026	**lungo** 3.74, **giavell** 26.43, **200m** 32.78, **disco** 27.19, **1500m** 6.20.62						
1335	**lungo** 3.35, **giavell** 18.84, **200m** 34.5, **disco** 18.23, **1500m** 6.59.0						
1267	**lungo** 3.05, **giavell** 13.25, **200m** 33.7, **disco** 16.08, **1500m** 7.05.1						
EPTATHLON MASTER (M50-59)		Alfieri		3676	**M55**	Comacchio	4-Jun-05
FRACCHIA Giorgio	48	**100, lungo, peso, alto, 400, giavell, 1500**					
		14.77, 4.10, 8.46, 1.39, 69.36, 33.56, 6.14.933					

Marco Merlo 2022

ICOSATHLON							21-Jul-13
POVERO Francesco	54	Alfieri		**8435**	**M55**	Lodi	
	100 13.9, **lungo 4**.16, **200h** 38.3, **peso** 7.74, **5000** 23.32.3, **800** 2.46.1, **alto** 1.35, **400m** 68.1, **mart** 18.57, **3000st** 15.01.7						
	110h 25.4, **disco** 22.45, **200m** 29.4, **asta** 1.80, **3000** 13.38.7, **400hs** 84.8, **giave** 23.83, **1500 6.15.2**, **triplo** 8.29, **10000** 55.28.5						

M58

atleta	anno	società		prestaz	W	località	data
Metri 60 piani							
MARENGO Alessandro	58	Alfieri		8,85		Aosta	18-Feb-17
POVERO Franco	54	Alfieri		8,87		Aosta	03-Mar-12
CERRUTI Giovanni	46	Alfieri		8,93		Ancona	05-Mar-11
SIANO Gaetano	56	Alfieri		9,00		Aosta	06-Feb-16
SALI Vito	50	Alfieri		9,03		Ancona	24-Feb-18
VOGLIOTTI Ugo	41	Alfieri		9,12		Bra	11-Feb-12
DE MILANO Giuseppe	51	Alfieri		9,64		Bra	8-Feb-09
FRACCHIA Giorgio	48	Alfieri		9,65		Aosta	19-Feb-11
GIORDANA Roberto	51	Alfieri		9,79		Aosta	19-Feb-11
ALFERO Guido	51	Alfieri		10,20		Bra	15-Jan-12
Metri 80 piani							
CERRUTI Giovanni	46	Alfieri		11,5		Asti	02-Apr-11
VOGLIOTTI Ugo	41	Alfieri		11,9		Asti	4-Apr-09
SALI Vito	50	Alfieri		12,09	-0.9	Rubiera	15-Sep-19
DE MILANO Giuseppe	51	Alfieri		12,4		Asti	4-Apr-09
FRACCHIA Giorgio	48	Alfieri		12,4		Asti	4-Apr-09
GIORDANA Roberto	51	Alfieri		12,5		Asti	03-Sep-11
MAZZETTO Luciano	33	Alfieri		13,4		Asti	03-Sep-11
Metri 100 piani							
MERLO Marco	64	Alfieri		13,19	+0.4	Borgaretto	7-May-22
POVERO Franco	54	Alfieri		13,90	+0.3	Borgaretto	07-Jul-12
MARENGO Alessandro	58	Alfieri		14,00	+0.9	Borgaretto	1-Jul-17
SCARANO Antonio	56	Alfieri		14,16	0.0	Biella	11-Jun-22
FASSIO Valter	55	Alfieri		14,39	-0.7	Vercelli	15-Jun-24
CERRUTI Giovanni	46	Alfieri		14,47	+1.0	Alba	15-Sep-10
SALI Vito	50	Alfieri		14,65	-0.7	Asti	18-Jun-16
VOGLIOTTI Ugo	41	Alfieri		14,71		Novara	08-May-11
FRACCHIA Giorgio	48	Alfieri		14,8		Asti	18-Oct-08
SIANO Gaetano	56	Alfieri		15,27	-2.2	Asti	23-Jun-19
MARENGO Aless	58	Alfieri		13,81	**+2.6**	Aosta	17-Jun-17
SIANO Gaetano	56	Alfieri		14,35	**+4.1**	Aosta	17-Jun-17
100 Yars (91,44 m)							
SIANO Gaetano	56	Alfieri		13,84		Genova	7-Jun-17
SALI Vito	50	Alfieri		13,99		Genova	7-Jun-17
Metri 150 piani							
POVERO Francesco	54	Alfieri		22,32	0.0	Asti	2-Apr-16
CERRUTI Giovanni	46	Alfieri		22,3		Villanova	25-Sep-12
FRACCHIA Giorgio	48	Alfieri		22,8		Asti	10-Apr-10
SALI Vito	50	Alfieri		23,24	-0.7	Rubiera	15-Sep-19
GIORDANA Roberto	51	Alfieri		23,6		Alessandria	01-Oct-11
ALFERO Guido	51	Alfieri		24,7		Asti	10-Apr-10
MAZZETTO Luciano	33	Alfieri		25,6		Villanova	25-Sep-12
Metri 200 piani							
MERLO Marco	64	Alfieri		28,23	+0.2	Asti	2-Jul-24
POVERO Francesco	54	Alfieri		28,32	+1.6	Santhia	13-Jul-14
MARENGO Alessandro	58	Alfieri		29,96	0.0	Orvieto	09-Jul-17
SCARANO Antonio	56	Alfieri		30,14	0.0	Asti	2-Jul-24
SIANO Gaetano	56	Alfieri		30,62	-0.7	Borgaretto	2-Jul-17
CERRUTI Giovanni	46	Alfieri		30,7		Asti	22-Sep-11
SALI Vito	50	Alfieri		31,41	-0.4	Montecassiano	17-Sep-17
DEMILANO Giuseppe	51	Alfieri		31,56		Ancona	1-Mar-09
FRACCHIA Giorgio	48	Alfieri		32,1		Asti	4-Oct-08
GIORDANA Roberto	51	Alfieri		32,68	+1.1	Borgaretto	19-Jun-11
Metri 300 piani							
FRACCHIA Giorgio	48	Alfieri		52,9		Asti	4-Apr-09
FASSIO Andrea	57	Alfieri		53,43		Asti	2-Apr-16
Metri 400 piani							
POVERO Francesco	54	Alfieri		63,41		Montecassiano	21-Sep-13
CERRATO Domenico	48	Alfieri		63,7		Villanova	7-Sep-08
GUGLIELMINETTI Domen	63	Alfieri		65,77		Mondovì	8-Jun-24
BORIN Bruno	38	Alfieri		70,5	♦	Villanova	19-Sep-04
MARENGO Alessandro	58	Alfieri		70,92		Misano	14-Jul-18
FASSIO Andrea	57	Alfieri		74,38		Ancona	24-May-15
PEZZOLA Carlo	56	Alfieri		74,4		Alessandria	21-Mar-15
GRASSO Gianluca	66	Alfieri		74,66		Giaveno	4-May-24
FRACCHIA Giorgio	48	Alfieri		75,32		Bressanone	21-Jun-08
DAMASIO Giovanni	56	Alfieri		77,73		Borgaretto	7-May-22
	♦	Tempo dubbio					
Metri 500 piani							
FERRARI Aldo	34	Brancaleone		1,38,4		Asti	8-Apr-95
Metri 600 piani							
CERRATO Domenico	48	Alfieri		1,48,8		Asti	7-Apr-07
Metri 800 piani							
MIERES Mario	54	Alfieri		2,26,36		Santhia	22-Jun-14
GUGLIELMINETTI Domen	63	Alfieri		2,28,10		Beinasco	18-Sep-22
CERRATO Domenico	48	Alfieri		2,30,7		Novara	3-Sep-06
POVERO Francesco	54	Alfieri		2,36,0		Lodi	22-Jul-13
CIPOLLA Franco	69	Alfieri		2,41,06		Asti	27-Oct-13
REDDITI Alberto	38	Avis Villanova		2,44,5		Alessandria	27-Jun-98
MUSSO Paolo	60	Alfieri		2,47,0		Asti	12-Sep-20
PACCHIEGA Luciano	43	Alfieri		2,51,1		Cesenatico	28-Sep-03
AMATEIS Dario	58	Brancaleone		2,51,8		Asti	13-Sep-20
BORIN Bruno	38	Alfieri		2,56,2		Santhia	27-Jun-99
DAMASIO Giovanni	56	Alfieri		2,56,87		Borgaretto	16-May-21
FASSIO Vincenzo	24	Alfieri		2,59,8	⌘	Asti	29-Jun-86
Metri 1000							
GUGLIELMINETTI Domen	63	Alfieri		3,21,30		Monaco	21-Jul-23
POVERO Francesco	54	Alfieri		3,38,11		Ancona	07-Mar-14
FERRARI Aldo	34	Brancaleone		3,45,9		Asti	9-Apr-95
FRACCHIA Giorgio	48	Alfieri		4,14,41		Ancona	19-Feb-10
FIORA Cesare	37	Brancaleone		4,26,2		Asti	9-Apr-95
BINELLI Elio	44	Alfieri		4,36,2	⌘	Asti	8-Jun-03
Metri 2000 piani							
FERRETTI Salvatore	50	Mezzaluna		8,15,33		Villanova	25-Apr-14
Staffetta 4x100							
Alfieri (Amerio,Merlo,Viarengo,Scarano)				53,18	M59	Borgaretto	13-May-23
Staffetta 4x200							
Alfieri (Mazzetto,Vogliotti,Povero,Merlo)				2,08,16		Ancona	10-Mar-14
Staffetta 100+200+300+400							
Alfieri (Mazzetto,Povero,Bassi,Amerio)				2,24,27		Santhia	19-Jul-15
Staffetta 4x400							
Alfieri (Marengo,Amerio,Povero,Fantetti)				4,36,04	M59	Tivoli	3-Jul-21

atleta	anno	società		prestaz	W	località	data
Metri 1500							
CIPOLLA Franco	49	Alfieri		4,52,6		Asti	2-Sep-07
DALBEN Gianfranco	43	Brancaleone		4,53,73		Genova	7-Feb-04
PAVAN Giovanni	35	Brancaleone		5,04,69		Formia	16-Sep-95
GUGLIELMINETTI Domen	63	Alfieri		5,09,17		Pistoia	21-Oct-23
BRIGNOLIO Gianfranco	55	Mezzaluna		5,14,38		Santhia	18-May-13
MIERES Mario	54	Alfieri		5,18,87		Bastia	19-Sep-15
MUSSO Paolo	60	Alfieri		5,26,1		Asti	13-Sep-20
PACCHIEGA Luciano	43	Alfieri		5,26,9		Borgaretto	15-Jun-03
FERRARI Aldo	34	Brancaleone		5,30,5		Caorle	16-Sep-94
VIGNA Aldo	47	Brancaleone		5,37,1		Asti	18-Oct-08
FRUSCIANTE Elio	58	Alfieri		5,40,00		Asti	18-Jun-16
POVERO Francesco	54	Alfieri		5,51,03		Desenzano	25-May-14
BORIN Bruno	38	Alfieri		5,59,7		Buggiano	2-Oct-99
DAMASIO Giovanni	56	Alfieri		6,07,4		Asti	13-Sep-20
FASSIO Andrea	57	Alfieri		6,15,85		Fossano	26-Apr-15
RAVIOLA Renzo	55	Alfieri		6,17,09		Asti	30-Apr-16
Miglio							
CIPOLLA Franco	49	Alfieri		5,27,65		Susa	6-Aug-09
GUGLIELMINETTI Domen	63	Alfieri		5,32,7		Novi	23-Sep-22
GUOLO Gianni	61	Alfieri		5,45,9		Acqui	16-May-19
AMATEIS Dario	58	Brancaleone		5,50,5		Acqui	16-May-19
MINGOZZI Mauro	64	Mezzaluna		6,05,2		Asti	05-Oct-23
FRUSCIANTE Elio	58	Alfieri		6,19,80		Asti	30-Apr-16
GIORDANA Roberto	51	Alfieri		7,05,1		Asti	3-Oct-09
MOSSO Giuseppe	42	Mezzaluna		7,21,0		Acqui	06-Apr-12
MONTEVARCHI Luciano	50	Brancaleone		7,51,2		Acqui	16-May-19
TURELLO Naldo	55	Brancaleone		7,53,7		Asti	05-Oct-23
Metri 3000							
CIPOLLA Franco	49	Alfieri		9,59,66		Novara	21-Apr-07
DALBEN Gianfranco	43	Brancaleone		10,14,70		Genova	8-Feb-04
RUGGIERO Rosario	59	Mezzaluna		10,42,07		Alba	28-Jun-18
PAVAN Giovanni	35	Brancaleone		10,48,83		Formia	17-Sep-95
BRIGNOLIO Gianfranco	55	Mezzaluna		11,09,68		Villanova	25-Apr-15
AMATEIS Dario	58	Brancaleone		11,22,74		Salò	30-Sep-17
SCOFFONE Pieraldo	59	Brancaleone		11,32,66		Alba	28-Jun-18
REDDITI Alberto	38	Villanova		11,47,2		Santhia	30-May-98
GUOLO Gianni	61	Alfieri		11,51,6		Acqui	12-Apr-19
FRSCIANTE Elio	58	DLF		12,07,70		Asti	19-May-19
POVERO Francesco	54	Alfieri		12,17,84		Lodi	07-Sep-14
BORIN Bruno	38	Alfieri		12,47,9		Buggiano	3-Oct-99
VIGNA Aldo	47	Alfieri		14,46,3		Asti	02-Sep-17
MARCHIONE Angelo	52	Alfieri		15,01,89		Villanova	25-Apr-18
FRACCHIA Giorgio	48	Alfieri		15,36,63		Scheessel	3-Aug-08
GERBI Mario	59	Alfieri		18,07,7		Asti	02-Sep-17
Metri 5000							
CIPOLLA Franco	49	Alfieri		17,06,02		Villanova	25-Apr-07
DALBEN Gianfranco	43	Brancaleone		17,46,6		Asti	7-Jul-01
FERRATO Elio	42	DLF		17,48,2		Asti	11-Sep-00
PAVAN Giovanni	35	Brancaleone		18,03,8		Asti	8-Oct-95
RUGGIERO Rosario	59	Mezzaluna		18,15,2		Villanova	25-Apr-17
PACCHIEGA Luciano	43	Alfieri		18,43,1		Asti	7-Jul-01
COSTA Giorgio	59	Mezzaluna		18,56,78		Asti	09-Sep-23
PRETE Sandro	35	Brancaleone		19,06,7		Asti	2-Sep-95
BRIGNOLIO Gianfranco	55	Mezzaluna		19,12,73		Santhia	17-May-15
AGOSTINI Mauro	55	Brancaleone		19,16,2		Acqui	18-Apr-14
GUGLIELMINETTI Domen	63	Alfieri		19,23,31		Pistoia	22-Oct-23
MUSSO Paolo	60	Alfieri		19,33,47		Tivoli	3-Jul-21
FASSIO Valter	55	Alfieri		19,41,0		Asti	4-Jun-13
BAGAROLO Giuseppe	55	Alfieri		21,08,0	P	Asti	24-Mar-13
QUIRICO Domenico	51	Alfieri		21,24,81		Borgaretto	19-Jun-11
MIERES Mario	54	Alfieri		21,35,0	P	Asti	30-Mar-14
GUOLO Gianni	61	Alfieri		21,42,3	P	Asti	31-Mar-19
BORIN Bruno	38	Alfieri		22,14,5		Asti	8-Jul-04
Metri 10000							
CIPOLLA Franco	49	Alfieri		37,02,8	P	Asti	31-Mar-07
DALBEN Gianfranco	43	Brancaleone		37,43,07		Caorle	18-Jun-04
COSTA Giorgio	59	Mezzaluna		37,53,16		Vercelli	27-Apr-24
RUGGIERO Rosario	59	Mezzaluna		37,57,6		Asti	18-May-17
PAVAN Giovanni	35	Brancaleone		38,17,23		Cesenatico	25-Sep-95
MUSSO Paolo	60	Alfieri		39,14,1		Alessandria	06-Apr-19
SCOFFONE Pieraldo	59	Brancaleone		39,20,63		Cuneo	22-Apr-17
BRIGNOLIO Gianfranco	55	Mezzaluna		39,31,38		Santhia	17-May-14
GUGLIELMINETTI Domen	63	Alfieri		40,48,0		Asti	01-Apr-23
AMATEIS Dario	58	Brancaleone		40,48,02		Cuneo	22-Apr-17
PACCHIEGA Luciano	43	Alfieri		41,26,0	P	Asti	30-Mar-03
GUOLO Gianni	61	Alfieri		42,16,4		Alessandria	6-Apr-19
FASSIO Valter	55	Alfieri		42,43,0	P	Asti	24-Mar-13
BAGAROLO Giuseppe	55	Alfieri		42,49,0	P	Asti	24-Mar-13
MIERES Mario	54	Alfieri		43,59,0	P	Asti	30-Mar-14
RAVIOLA Renzo	55	Alfieri		44,01,2		Alessandria	11-Apr-15
QUIRICO Domenico	51	Alfieri		44,53,3		Asti	28-Apr-11
METRI 60HS (91x8.50)							
DE MILANO Giuseppe	51	Alfieri		10,82		Ancona	28-Feb-09
METRI 100HS (91x8.50)							
DE MILANO Giuseppe	51	Alfieri		24,33		Cattolica	20-Jun-09
FASSIO Andrea	57	Alfieri		24,90	-0.8	L'aquila	29-May-16
Metri 110 HS (91x9.14)							
POVERO Francesco	54	Alfieri		25,4		Lodi	21-Jul-13
METRI 200hs (76)							
AMERIO Roberto	65	Alfieri		33,35		Borgaretto	14-May-23
POVERO Francesco	54	Alfieri		35,90		Lodi	07-Sep-14
DE MILANO Giuseppe	51	Alfieri		35,98		Torino	7-Jun-09
VOGLIOTTI Ugo	41	Alfieri		38,1		Asti	02-Apr-11
FRACCHIA Giorgio	48	Alfieri		39,33		Loewenberg	4-Jul-10
METRI 400hs (76)							
POVERO Francesco	54	Alfieri		76,56		Lodi	07-Sep-14
FRACCHIA Giorgio	48	Alfieri		89,68		Loewenberg	4-Jul-10
METRI 400hs (84)							
POVERO Francesco	54	Alfieri		84,8		Lodi	21-Jul-13
3000 siepi (91)							
POVERO Francesco	54	Alfieri		15,01,7		Lodi	21-Jul-13
FRACCHIA Giorgio	48	Alfieri		17,19,50		Scheessel	3-Aug-08
Staffetta 4x1500							
Alfieri (Povero, Raviola, Cipolla, Guolo)				22,56,36		Asti	01-May-16

M58

atleta	anno	società		prestaz	W	località	data
Salto in ALTO							
MOLINARIS Piercarlo	51	Alfieri		1,54		Torino	6-Jun-09
OMEDE' Giulio	55	Alfieri		1,51		Aosta	17-Jun-17
FASSIO Valter	55	Alfieri		1,48		Giaveno	4-May-24
FASSIO Andrea	57	Alfieri		1,44		Novara	07-May-16
POVERO Francesco	54	Alfieri		1,42		Ancona	08-Mar-14
FRACCHIA Giorgio	48	Alfieri		1,35		Asti	8-Oct-06
BINELLI Elio	44	Alfieri		1,13	⌘	Asti	8-Jun-03
GIORDANA Roberto	51	Alfieri		1,11	⌘	Asti	29-Oct-11
PAVAN Giovanni	35	Brancaleone		1,00		Santhia	30-May-98
Salto in LUNGO							
MOLINARIS Piercarlo	51	Alfieri		5,32		Roma	11-Jun-10
OMEDE' Giulio	55	Alfieri		4,85		Aosta	18-Feb-17
POVERO Francesco	54	Alfieri		4,62	+0.5	Asti	12-Apr-14
SCARANO Antonio	56	Alfieri		4,46	+1.2	Beinasco	17-Sep-22
CERRUTI Giovanni	46	Alfieri		4,33		Asti	28-Jun-09
FRACCHIA Giorgio	48	Alfieri		4,29		Asti	8-Oct-06
FASSIO Andrea	57	Alfieri		3,95	-1.6	Ancona	24-May-15
GIORDANA Roberto	51	Alfieri		3,74		Alessandria	06-Oct-12
SALI Vito	50	Alfieri		3,64	-0.8	L'Aquila	18-Sep-16
SARACCO Ezio	61	TEAM DLF ASTI		3,32		Santhià	4-Jun-22
GUGLIELMINETTI Domenico	63	Alfieri		3,09	⌘	Asti	13-Nov-21
Salto TRIPLO							
OMEDE' Giulio	55	Alfieri		10,56	-0.2	Aosta	17-Jun-17
MOLINARIS Piercarlo	51	Alfieri		9,68	+0.3	Asti	19-May-18
FASSIO Valter	55	Alfieri		9,39	+0.7	Giaveno	4-May-24
POVERO Francesco	54	Alfieri		9,07		Lodi	07-Sep-14
SCARANO Antonio	56	Alfieri		8,74	+0.5	Borgaretto	13-May-23
CERRUTI Giovanni	46	Alfieri		8,59		Borgaretto	26-Jun-10
FRACCHIA Giorgio	48	Alfieri		7,64		Yeovil	24-Aug-13
Salto con l'ASTA							
GROSSO Enrico	53	Alfieri		2,90		Borgaretto	2-Jul-17
FRACCHIA Giorgio	48	Alfieri		2,40		Ancona	8-Mar-08
FASSIO Andrea	57	Alfieri		2,20		Fossano	26-Apr-15
POVERO Francesco	54	Alfieri		2,00		Desenzano	25-May-14
Getto del PESO Kg 6							
SOKOLI Tonin	58	Alfieri		12,19		Asti	2-Apr-16
TUBINO Aldo	41	Alfieri		9,44		Asti	4-Jul-99
ALFERO Guido	51	Alfieri		9,32		Alba	23-Oct-10
BONET Luciano	50	Alfieri		9,25		Asti	4-Oct-08
FRACCHIA Giorgio	48	Alfieri		8,65		Borgosesia	25-Oct-08
FASSIO Andrea	57	Alfieri		8,24		L'aquila	29-May-16
ANEDDA Giovanni, 56	56	Alfieri		8,22		Santhia	22-Jun-14
BINELLI Elio	44	Alfieri		7,87		Asti	14-Sep-03
CASCARANO Luigi	50	Alfieri		7,74		Asti	5-Apr-08
POVERO Francesco	54	Alfieri		7,74		Lodi	21-Jul-13
Getto del PESO Kg 7,26							
SOKOLI Tonin	58	Alfieri		10,75		Torino	08-May-16
FRACCHIA Giorgio	48	Alfieri		8,02		Asti	8-Oct-06
FASSIO Andrea	57	Alfieri		7,18		Santhia	25-Oct-15
POVERO Francesco	54	Alfieri		6,48		Asti	03-Sep-16
GIORDANA Roberto	51	Alfieri		5,60	⌘	Asti	13-Nov-10
GROSSO Enrico	53	Alfieri		5,39		Asti	16-Jul-16
GIORDANA Roberto	51	Alfieri		5,27		Aosta	29-Jan-11
GUGLIELMINETTI Domenico	63	Alfieri		3,75	⌘	Asti	13-Nov-21
Getto del PESO Kg 10							
FRACCHIA Giorgio	48	Alfieri		6,14		Borgosesia	25-Oct-08

Angelo Colasuonno 2010

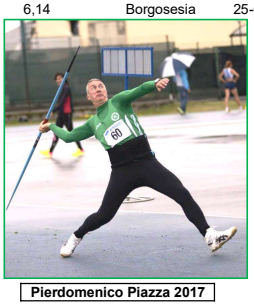

Pierdomenico Piazza 2017

PENTATHLON LANCI

			punti			
ALFERO Guido	51	Alfieri	1414	**M55**	Santhia	02-Jun-10
1414	**Peso** 8.31, **MC** 6.80, **disco** 32.52, **martello** 18.19, **giavell** 17.33					

PENTATHLON ASSOLUTO (Tabella assoluta)

			punti			
POVERO Francesco	54	Alfieri	1272	**ASS**	Asti	02-Oct-16
FASSIO Andrea	57	Alfieri	994	**ASS**	Asti	02-Oct-16
1272	**lungo** 4.21, **giavell** 21.40, **200m** 29.3, **disco** 22.64, **1500m** 6.03.13					
994	**lungo** 3.74, **giavell** 25.50, **200m** 32.7, **disco** 22.86, **1500m** 6.29.0					

SHOTORAMA

FRACCHIA Giorgio	48	Alfieri	36,21		Borgosesia	25-Oct-08
36,21	**kg 5** 9.30, **kg 6** 8.56, **kg 7.26** 7.49, **kg 10** 6.14, **kg 15** 4.72					

Guglielminetti e Povero 2021

ICOSATHLON

POVERO Francesco	54	Alfieri	8435	**M55**	Lodi	21-Jul-13
100 13.9, **lungo 4**.16, **200h** 38.3, **peso** 7.74, **5000** 23.32.3, **800** 2.46.1, **alto** 1.35, **400m** 68.1, **mart** 18.57, **3000st** 15.01.7						
110h 25.4, **disco** 22.45, **200m** 29.4, **asta** 1.80, **3000** 13.38.7, **400hs** 84.8, **giave** 23.83, **1500 6.15.2, triplo** 8.29, **10000** 55.28.5						

atleta	anno	società		prestaz	W	località	data
Marcia Km 5							
TURELLO Naldo	55	Brancaleone		38,08,3		Asti	11-Jun-16
Marcia Km 3							
TURELLO Naldo	55	Brancaleone		23,54,02		Beinasco	17-Sep-22
Lancio del MARTELLO Kg 6							
CASCARANO Luigi	50	Alfieri		29,11		Asti	5-Apr-08
COLASUONNO Angelo	52	Alfieri		27,16		Asti	24-Oct-10
TUBINO Aldo	41	Alfieri		27,06		Asti	4-Jul-99
SARACCO Ezio	61	DLF		22,31		Asti	8-Jun-19
FRACCHIA Giorgio	48	Alfieri		19,51		Loewenberg	4-Jul-10
POVERO Francesco	54	Alfieri		18,57		Lodi	21-Jul-13
ALFERO Guido	51	Alfieri		18,19		Santhia	02-Jun-10
FASSIO Andrea	57	Alfieri		18,18	⌘	Asti	29-Aug-15
Lancio del MARTELLO Kg 7,26							
CASCARANO Luigi	50	Alfieri		25,44		Alessandria	2-Feb-08
SARACCO Ezio	61	DLF		19,79		Mondovì	23-Aug-20
FRACCHIA Giorgio	48	Alfieri		18,95		Asti	7-Oct-06
Martellone (11.34 kg)							
SARACCO Ezio	61	DLF		7,65		Asti	18-May-19
ALFERO Guido	51	Alfieri		6,80		Santhia	02-Jun-10

Giovanni Anedda 2014

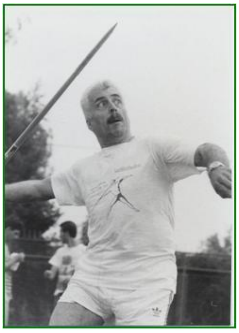

Aldo Tubino 1999

Lancio del GIAVELLOTTO 700gr						
PIAZZA Pierdomenico	59	Alfieri		43,45		Ancona	26-Feb-17
SOKOLI Tonin	58	Alfieri		38,19		Asti	30-Apr-16
FRACCHIA Giorgio	48	Alfieri		30,12		Chivasso	24-Jun-06
FASSIO Andrea	57	Alfieri		27,12		Ancona	24-May-15
ANEDDA Giovanni	56	Alfieri		27,06		Santhia	21-Jun-14
POVERO Francesco	54	Alfieri		23,83		Lodi	21-Jul-13
BONET Luciano	50	Alfieri		20,78		Asti	19-Oct-08
ALFERO Guido	51	Alfieri		19,78		Novara	09-May-10
FRUSCIANTE Elio	58	Alfieri		17,26		Asti	18-Jun-16
ASINARI Giorgio	54	Alfieri		16,56		Asti	6-Oct-13
Lancio del GIAVELLOTTO 800gr							
PIAZZA Pierdomenico	59	Alfieri		39,84		Mestre	11-Feb-17
TUBINO Aldo	41	Alfieri		38,60		Santhia	27-Jun-99
FRACCHIA Giorgio	48	Alfieri		31,32		Alessandria	3-Feb-08
FASSIO Andrea	57	Alfieri		27,60		Asti	16-Jul-16
POVERO Francesco	54	Alfieri		21,40		Asti	02-Oct-16
MACAGNO Teresio	40	Brancaleone		17,29		Alessandria	27-Jun-98
GIORDANA Roberto	51	Alfieri		15,83	⌘	Asti	10-Oct-12
GUGLIELMINETTI Domenico	63	Alfieri		9,64	⌘	Asti	13-Nov-21
Lancio del DISCO Kg 1,5							
ALFERO Guido	51	Alfieri		36,25		Asti	27-Jun-09
FASSIO Andrea	57	Alfieri		30,69		Novara	07-May-16
PIAZZA Pierdomenico	59	Alfieri		25,66		Modena	29-Sep-18
POVERO Francesco	54	Alfieri		22,45		Lodi	21-Jul-13
SARACCO Ezio	61	DLF		21,28		Asti	8-Jun-19
CASCARANO Luigi	50	Alfieri		20,86		Asti	18-Oct-08
GIORDANA Roberto	51	Alfieri		18,37		Asti	04-Sep-10
ASINARI Giorgio	54	Alfieri		17,57		Asti	6-Oct-13
Lancio del DISCO Kg 2							
ALFERO Guido	51	Alfieri		30,58		Asti	27-Jun-09
FASSIO Andrea	57	Alfieri		26,62		Asti	21-May-16
FRACCHIA Giorgio	48	Alfieri		23,19		Asti	8-Apr-06
POVERO Francesco	54	Alfieri		22,64		Asti	02-Oct-16
GIORDANA Roberto	51	Alfieri		13,80	⌘	Asti	13-Nov-10
GROSSO Enrico	53	Alfieri		12,81		Asti	16-Jul-16
GUGLIELMINETTI Domenico	63	Alfieri		7.09	⌘	Asti	13-Nov-21
Getto del PESO Kg 15							
FRACCHIA Giorgio	48	Alfieri		4,72		Borgosesia	25-Oct-08

PENTATHLON MASTER (M50-59)

			punti			
FASSIO Andrea	57	Alfieri	2026	**M55**	Asti	04-Oct-15
GIORDANA Roberto	51	Alfieri	1267	**M55**	Asti	16-Oct-10
ASINARI Giorgio	54	Alfieri	798	**M55**	Asti	6-Oct-13
2026	**lungo** 3.74, **giavell** 26.43, **200m** 32.78, **disco** 27.19, **1500m** 6.20.62					
1267	**lungo** 3.05, **giavell** 13.25, **200m** 33.7, **disco** 16.08, **1500m** 7.05.1					
798	**lungo** 3.19, **giavell** 16.56, **200m** 40.00, **disco** 17.578, **1500m** 8.33.97					

DECATHLON ASSOLUTO

		Tabelle assolute	punti			
FASSIO Andrea	57	Alfieri	1854		Fossano	26-Apr-15
FRACCHIA Giorgio	48	Alfieri	1675	⌘	Asti	23-Sep-06
GUGLIELMINETTI Domenico	63	Alfieri	857	⌘	Asti	13-Nov-21
GIORDANA Roberto	51	Alfieri	845	⌘	Asti	10-Oct-12
punti	**100, lungo, peso, alto, 400, 110hs, disco, asta, giavell, 1500**					
1854	16.04, 3.73, 6.95, 1.40, 78.07, rit, 23.70, 2.20, 25.92, 6.15.85					
1675	16.1, 3.74, 7.68, 1.25, 79.8, o.oo, 23.33, 2.24, 27.94, 6.54.9					
857	15.6, 3.09, 3.75, 0.00, 72.1, 0.0, 7.09, 0.00, 9.64, 5.34.2					
845	15.3, 3.22, 5.44, 1.10, 84.4, 0.00, 14.44, 0.00, 15.83, 8.41.5					

DECATHLON MASTER (M50-59)

			punti			
FASSIO Andrea	57	Alfieri	3708		Ancona	24-May-15
punti	**100, lungo, peso, alto, 400, 110hs, disco, asta, giavell, 1500**					
3708	15.52, 3.95, 8.10, 1.38, 74.38, 0.00, 26.99, 2.00, 27.12, 6.29.39					

M59

atleta	anno	società		prestaz	W	località	data
Metri 60 piani							
MARENGO Alessandro	58	Alfieri		8,85		Aosta	18-Feb-17
CERRUTI Giovanni	46	Alfieri		8,93		Ancona	05-Mar-11
SIANO Gaetano	56	Alfieri		9,00		Aosta	06-Feb-16
POVERO Francesco	54	Alfieri		9,01		Bra	16-Feb-14
SALI Vito	50	Alfieri		9,03		Ancona	24-Feb-18
VOGLIOTTI Ugo	41	Alfieri		9,12		Bra	11-Feb-12
FRACCHIA Giorgio	48	Alfieri		9,65		Aosta	19-Feb-11
GIORDANA Roberto	51	Alfieri		9,79		Aosta	19-Feb-11
ALFERO Guido	51	Alfieri		10,20		Bra	15-Jan-12
MAZZETTO Luciano	33	Alfieri		10,34		Aosta	03-Mar-12
Metri 80 piani							
CERRUTI Giovanni	46	Alfieri		11,5		Asti	02-Apr-11
SALI Vito	50	Alfieri		12,09	-0.9	Rubiera	15-Sep-19
VOGLIOTTI Ugo	41	Alfieri		11,9		Asti	4-Apr-09
FRACCHIA Giorgio	48	Alfieri		12,4		Asti	4-Apr-09
GIORDANA Roberto	51	Alfieri		12,5		Asti	03-Sep-11
MAZZETTO Luciano	33	Alfieri		13,4		Asti	03-Sep-11
Metri 100 piani							
MERLO Marco	64	Alfieri		13,62	-0.2	Vercelli	15-Jun-24
POVERO Francesco	54	Alfieri		13,94	+0.8	Desenzano	25-May-14
MARENGO Alessandro	58	Alfieri		14,00	+0.9	Borgaretto	1-Jul-17
SCARANO Antonio	56	Alfieri		14,16	0.0	Biella	11-Jun-22
FASSIO Valter	55	Alfieri		14,39	-0.7	Vercelli	15-Jun-24
CERRUTI Giovanni	46	Alfieri		14,47	+1.0	Alba	15-Sep-10
SALI Vito	50	Alfieri		14,65	-0.7	Asti	18-Jun-16
VOGLIOTTI Ugo	41	Alfieri		14,71		Novara	08-May-11
FRACCHIA Giorgio	48	Alfieri		14,8		Asti	18-Oct-08
GIORDANA Roberto	51	Alfieri		15,2		Asti	11-Jun-11
Giordana Roberto	51	Alfieri		15,48	+0.8	Borgaretto	15-Jun-13
MARENGO Aless	58	Alfieri	W	13,81	**+2.6**	Aosta	17-Jun-17
SIANO Gaetano	56	Alfieri	W	14,35	**+4.1**	Aosta	17-Jun-17
100 Yars (91,44 m)							
SIANO Gaetano	56	Alfieri		13,84		Genova	7-Jun-17
SALI Vito	50	Alfieri		13,99		Genova	7-Jun-17
Metri 150 piani							
POVERO Francesco	54	Alfieri		22,32	0.0	Asti	2-Apr-16
CERRUTI Giovanni	46	Alfieri		22,3		Villanova	25-Sep-12
FRACCHIA Giorgio	48	Alfieri		22,8		Asti	10-Apr-10
SALI Vito	50	Alfieri		23,24	-0.7	Rubiera	15-Sep-19
GIORDANA Roberto	51	Alfieri		23,6		Alessandria	01-Oct-11
ALFERO Guido	51	Alfieri		24,7		Asti	10-Apr-10
MAZZETTO Luciano	33	Alfieri		25,6		Villanova	25-Sep-12
Metri 200 piani							
MERLO Marco	64	Alfieri		28,23	+0.2	Asti	2-Jul-24
POVERO Francesco	54	Alfieri		28,32	+1.6	Santhia	13-Jul-14
MARENGO Alessandro	58	Alfieri		29,96	0.0	Orvieto	09-Jul-17
SCARANO Antonio	56	Alfieri		30,14	0.0	Asti	2-Jul-24
SIANO Gaetano	56	Alfieri		30,62	-0.7	Borgaretto	2-Jul-17
CERRUTI Giovanni	46	Alfieri		30,7		Asti	22-Sep-11
SALI Vito	50	Alfieri		31,41	-0.4	Montecassiano	17-Sep-17
FRACCHIA Giorgio	48	Alfieri		32,1		Asti	4-Oct-08
GIORDANA Roberto	51	Alfieri		32,68	+1.1	Borgaretto	19-Jun-11
FASSIO Andrea	57	Alfieri		32,7	-0.8	Asti	02-Oct-16
Metri 300 piani							
FRACCHIA Giorgio	48	Alfieri		52,9		Asti	4-Apr-09
FASSIO Andrea	57	Alfieri		53,43		Asti	2-Apr-16
Metri 400 piani							
POVERO Francesco	54	Alfieri		63,41		Montecassiano	21-Sep-13
CERRATO Domenico	48	Alfieri		63,7		Villanova	7-Sep-08
GUGLIELMINETTI Domen	63	Alfieri		65,77		Mondovì	8-Jun-24
BORIN Bruno	38	Alfieri		70,5	♦	Villanova	19-Sep-04
MARENGO Alessandro	58	Alfieri		70,92		Misano	14-Jul-18
PEZZOLA Carlo	56	Alfieri		74,4		Alessandria	21-Mar-15
FRACCHIA Giorgio	48	Alfieri		75,32		Bressanone	21-Jun-08
FASSIO Andrea, 57	57	Alfieri		75,86		L'aquila	29-May-16
DAMASIO Giovanni	56	Alfieri		77,73		Borgaretto	7-May-22
GIORDANA Roberto	51	Alfieri		79,5	⌘	Asti	13-Nov-10
	♦	Tempo dubbio					
Metri 500 piani							
FERRARI Aldo	34	Brancaleone		1,38,4		Asti	8-Apr-95
Metri 600 piani							
CERRATO Domenico	48	Alfieri		1,48,8		Asti	7-Apr-07
Metri 800 piani							
MIERES Mario	54	Alfieri		2,26,36		Santhia	22-Jun-14
GUGLIELMINETTI Domen	63	Alfieri		2,28,10		Beinasco	18-Sep-22
CERRATO Domenico	48	Alfieri		2,32,29		Macerata	7-Oct-07
POVERO Francesco	54	Alfieri		2,36,0		Lodi	22-Jul-13
CIPOLLA Franco	69	Alfieri		2,41,06		Asti	27-Oct-13
REDDITI Alberto	38	Avis Villanova		2,44,5		Alessandria	27-Jun-98
MUSSO Paolo	60	Alfieri		2,47,0		Asti	12-Sep-20
PACCHIEGA Luciano	43	Alfieri		2,51,1		Cesenatico	28-Sep-03
AMATEIS Dario	58	Brancaleone		2,51,8		Asti	13-Sep-20
BORIN Bruno	38	Alfieri		2,56,2		Santhia	27-Jun-99
DAMASIO Giovanni	56	Alfieri		2,56,87		Borgaretto	16-May-21
FASSIO Vincenzo	24	Alfieri		2,59,8	⌘	Asti	29-Jun-86
FRACCHIA Giorgio	48	Alfieri		3,13,05		Scheessel	3-Aug-08
Metri 1000							
GUGLIELMINETTI Domen	63	Alfieri		3,21,30		Monaco	21-Jul-23
POVERO Francesco	54	Alfieri		3,38,11		Ancona	07-Mar-14
FERRARI Aldo	34	Brancaleone		3,45,9		Asti	9-Apr-95
FRACCHIA Giorgio	48	Alfieri		4,14,41		Ancona	19-Feb-10
BINELLI Elio	44	Alfieri		4,36,2	⌘	Asti	8-Jun-03
Miglio							
CIPOLLA Franco	49	Alfieri		5,27,65		Susa	6-Aug-09
GUGLIELMINETTI Domen	63	Alfieri		5,32,7		Novi	23-Sep-22
AMATEIS Dario	58	Brancaleone		5,50,5		Acqui	16-May-19
MINGOZZI Mauro	64	Mezzaluna		6,05,2		Asti	05-Oct-23
MOSSO Giuseppe	42	Mezzaluna		7,21,0		Acqui	06-Apr-12
MONTEVARCHI Luciano	50	Brancaleone		7,51,2		Acqui	16-May-19
TURELLO Naldo	55	Brancaleone		7,53,7		Asti	05-Oct-23
FIORA Cesare	37	Brancaleone		8,00,1		Asti	21-Sep-96
MINGOZZI Ruggero	29	Brancaleone		8,07,3		Asti	21-Sep-96
GALATI Antonio	53	Brancaleone		8,29,5		Asti	05-Oct-23

atleta	anno	società		prestaz	W	località	data
Metri 2000 piani	vedi M60						
FERRETTI Salvatore	50	Mezzaluna		8,15,33		Villanova	25-Apr-14
Metri 1500							
DALBEN Gianfranco	43	Brancaleone		4,53,73		Genova	7-Feb-04
CIPOLLA Franco	49	Alfieri		4,56,02		Formia	20-Sep-08
PAVAN Giovanni	35	Brancaleone		5,04,69		Formia	16-Sep-95
GUGLIELMINETTI Domen	63	Alfieri		5,09,17		Pistoia	21-Oct-23
MIERES Mario	54	Alfieri		5,18,87		Bastia	19-Sep-15
MUSSO Paolo	60	Alfieri		5,26,1		Asti	13-Sep-20
PACCHIEGA Luciano	43	Alfieri		5,26,9		Borgaretto	15-Jun-03
FERRARI Aldo	34	Brancaleone		5,30,5		Caorle	16-Sep-94
VIGNA Aldo	47	Brancaleone		5,37,1		Asti	18-Oct-08
FRUSCIANTE Elio	58	DLF		5,42,28		Asti	20-May-18
POVERO Francesco	54	Alfieri		5,51,03		Desenzano	25-May-14
BORIN Bruno	38	Alfieri		5,59,7		Buggiano	2-Oct-99
DAMASIO Giovanni	56	Alfieri		6,07,4		Asti	13-Sep-20
RAVIOLA Renzo	55	Alfieri		6,17,09		Asti	30-Apr-16
FASSIO Andrea	57	Alfieri		6,29,0		Asti	02-Oct-16
VERCELLI Claudio	54	Alfieri		6,48,54		L'Aquila	17-Sep-16
Metri 3000							
CIPOLLA Franco	49	Alfieri		10,11,04		Alessandria	8-Jul-09
DALBEN Gianfranco	43	Brancaleone		10,14,70		Genova	8-Feb-04
RUGGIERO Rosario	59	Mezzaluna		10,42,07		Alba	28-Jun-18
PAVAN Giovanni	35	Brancaleone		10,48,83		Formia	17-Sep-95
BRIGNOLIO Gianfranco	55	Mezzaluna		11,09,68		Villanova	25-Apr-15
AMATEIS Dario	58	Brancaleone		11,22,74		Salò	30-Sep-17
SCOFFONE Pieraldo	59	Brancaleone		11,32,66		Alba	28-Jun-18
REDDITI Alberto	38	Villanova		11,47,2		Santhia	30-May-98
FRSCIANTE Elio	58	DLF		12,07,70		Asti	19-May-19
POVERO Francesco	54	Alfieri		12,17,84		Lodi	07-Sep-14
BORIN Bruno	38	Alfieri		12,47,9		Buggiano	3-Oct-99
VIGNA Aldo	47	Alfieri		14,46,3		Asti	02-Sep-17
MARCHIONE Angelo	52	Alfieri		15,01,89		Villanova	25-Apr-18
FRACCHIA Giorgio	48	Alfieri		15,36,63		Scheessel	3-Aug-08
Metri 5000							
CIPOLLA Franco	49	Alfieri		18,01,2		Villanova	12-Sep-08
PAVAN Giovanni	35	Brancaleone		18,03,8		Asti	8-Oct-95
DALBEN Gianfranco	43	Brancaleone		18,17,0		Asti	8-Jul-04
FERRATO Elio	42	DLF		18,44,6		Asti	19-Sep-02
COSTA Giorgio	59	Mezzaluna		18,56,78		Asti	09-Sep-23
RUGGIERO Rosario	59	Mezzaluna		18,59,03		Asti	19-May-18
PRETE Sandro	35	Brancaleone		19,06,7		Asti	2-Sep-95
BRIGNOLIO Gianfranco	55	Mezzaluna		19,12,73		Santhia	17-May-15
AGOSTINI Mauro	55	Brancaleone		19,16,2		Acqui	18-Apr-14
SCHIAVINATO Ugo	50	Brancaleone		19,18,97		Alba	19-Oct-10
GUGLIELMINETTI Domen	63	Alfieri		19,23,31		Pistoia	22-Oct-23
MUSSO Paolo	60	Alfieri		19,33,47		Tivoli	3-Jul-21
PACCHIEGA Luciano	43	Alfieri		19,46,3		Asti	19-Sep-02
QUIRICO Domenico	51	Alfieri		21,24,81		Borgaretto	19-Jun-11
BAGAROLO Giuseppe	55	Alfieri		21,26,6	P	Asti	30-Mar-14
MIERES Mario	54	Alfieri		21,35,0	P	Asti	30-Mar-14
BORIN Bruno	38	Alfieri		22,14,5		Asti	8-Jul-04
FASSIO Vincenzo	24	Alfieri		22,34,9		Asti	23-May-87
POVERO Francesco	54	Alfieri		22,36,96		Lodi	07-Sep-14
Metri 10000							
CIPOLLA Franco	49	Alfieri		37,41,9	P	Asti	28-Mar-09
DALBEN Gianfranco	43	Brancaleone		37,43,07		Caorle	18-Jun-04
COSTA Giorgio	59	Mezzaluna		37,53,16		Vercelli	27-Apr-24
PAVAN Giovanni	35	Brancaleone		38,17,23		Cesenatico	25-Sep-95
RUGGIERO Rosario	59	Mezzaluna		38,28,54		Asti	24-May-18
MUSSO Paolo	60	Alfieri		39,14,1		Alessandria	06-Apr-19
BRIGNOLIO Gianfranco	55	Mezzaluna		39,31,38		Santhia	17-May-14
MUSSO Paolo	60	Alfieri		39,58,85		Asti	02-Apr-22
GUGLIELMINETTI Domen	63	Alfieri		40,48,0		Asti	01-Apr-23
AMATEIS Dario	58	Brancaleone		40,48,02		Cuneo	22-Apr-17
BAGAROLO Giuseppe	55	Alfieri		43,19,8	P	Asti	30-Mar-14
MIERES Mario	54	Alfieri		43,59,0	P	Asti	30-Mar-14
RAVIOLA Renzo	55	Alfieri		44,01,2		Alessandria	11-Apr-15
QUIRICO Domenico	51	Alfieri		44,53,3		Asti	28-Apr-11
POVERO Francesco	54	Alfieri		47,30,0	P	Asti	24-Mar-13

Franco Povero nell'icosathlon 2013

Paolo Musso 2021

atleta	anno	società		prestaz	W	località	data
Metri 110 HS (91x9.14)							
POVERO Francesco	54	Alfieri		25,4		Lodi	21-Jul-13
Metri 100 HS (91 x 8,5)							
FASSIO Andrea	57	Alfieri		24,90	-0.8	L'aquila	29-May-16
METRI 200hs (76)							
POVERO Francesco	54	Alfieri		35,90		Lodi	07-Sep-14
VOGLIOTTI Ugo	41	Alfieri		38,1		Asti	02-Apr-11
FRACCHIA Giorgio	48	Alfieri		39,33		Loewenberg	4-Jul-10
METRI 400hs (76)							
POVERO Francesco	54	Alfieri		76,56		Lodi	07-Sep-14
FRACCHIA Giorgio	48	Alfieri		89,68		Loewenberg	4-Jul-10
METRI 400hs (84)							
POVERO Francesco	54	Alfieri		84,8		Lodi	21-Jul-13
3000 siepi (91)							
POVERO Francesco	54	Alfieri		15,01,7		Lodi	21-Jul-13
FRACCHIA Giorgio	48	Alfieri		17,19,50		Scheessel	3-Aug-08

M59

atleta	anno	società	prestaz	W	località	data
Staffetta 4x100						
Alfieri (Amerio,Merlo,Viarengo,Scarano)			53,18	M59	Borgaretto	13-May-23
Staffetta 4x200						
Alfieri (Mazzetto,Vogliotti,Povero,Merlo)			2,08,16		Ancona	10-Mar-14
Staffetta 100+200+300+400						
Alfieri (Mazzetto,Povero,Bassi,Amerio)			2,24,27		Santhia	19-Jul-15
Staffetta 4x400						
Alfieri (Marengo,Amerio,Povero,Fantetti)			4,36,04	M59	Tivoli	3-Jul-21

4x100 2021 Tivoli
Merlo, Povero, Marengo, Sali

Guolo, Fracchia e Povero all' Icosathlon di Lodi nel 2013

atleta	anno	società	prestaz	W	località	data
Staffetta 4x1500						
Alfieri (Povero, Raviola, Cipolla, Guolo)			22,56,36		Asti	01-May-16
Salto in ALTO						
MOLINARIS Piercarlo	51	Alfieri	1,51		Novara	08-May-10
OMEDE' Giulio	55	Alfieri	1,51		Aosta	17-Jun-17
FASSIO Valter	55	Alfieri	1,48		Giaveno	4-May-24
FASSIO Andrea	57	Alfieri	1,44		Novara	07-May-16
POVERO Francesco	54	Alfieri	1,42		Ancona	08-Mar-14
FRACCHIA Giorgio	48	Alfieri	1,30		Bressanone	21-Jun-08
BINELLI Elio	44	Alfieri	1,13	⌘	Asti	8-Jun-03
GIORDANA Roberto	51	Alfieri	1,11	⌘	Asti	29-Oct-11
PAVAN Giovanni	35	Brancaleone	1,00		Santhia	30-May-98
Salto in LUNGO						
MOLINARIS Piercarlo	51	Alfieri	5,32		Roma	11-Jun-10
OMEDE' Giulio	55	Alfieri	4,85		Aosta	18-Feb-17
POVERO Francesco	54	Alfieri	4,62	+0.5	Asti	12-Apr-14
SCARANO Antonio	56	Alfieri	4,46	+1.2	Beinasco	17-Sep-22
CERRUTI Giovanni	46	Alfieri	4,33		Asti	28-Jun-09
FRACCHIA Giorgio	48	Alfieri	4,05		Loewenberg	4-Jul-10
FASSIO Andrea	57	Alfieri	3,88	-1.2	L'aquila	29-May-16
GIORDANA Roberto	51	Alfieri	3,74		Alessandria	06-Oct-12
SALI Vito	50	Alfieri	3,64	-0.8	L'Aquila	18-Sep-16
SARACCO Ezio	61	TEAM DLF ASTI	3,32		Santhià	4-Jun-22
MAZZETTO Luciano	33	Alfieri	3,05	+0.3	Santhia	19-Jul-15

Mario Mieres 2014

Piercarlo Molinaris

atleta	anno	società	prestaz	W	località	data
Salto TRIPLO						
OMEDE' Giulio	55	Alfieri	10,56	-0.2	Aosta	17-Jun-17
MOLINARIS Piercarlo	51	Alfieri	9,68	+0.3	Asti	19-May-18
FASSIO Valter	55	Alfieri	9,39	+0.7	Giaveno	4-May-24
POVERO Francesco	54	Alfieri	9,07		Lodi	07-Sep-14
SCARANO Antonio	56	Alfieri	8,74	+0.5	Borgaretto	13-May-23
CERRUTI Giovanni	46	Alfieri	8,59		Borgaretto	26-Jun-10
FRACCHIA Giorgio	48	Alfieri	7,64		Yeovil	24-Aug-13
Salto con l'ASTA						
GROSSO Enrico	53	Alfieri	2,90		Borgaretto	2-Jul-17
FRACCHIA Giorgio	48	Alfieri	2,40		Ancona	8-Mar-08
FASSIO Andrea	57	Alfieri	2,20		Asti	16-Jul-16
POVERO Francesco	54	Alfieri	2,00		Desenzano	25-May-14
Getto del PESO Kg 6						
ALFERO Guido	51	Alfieri	9,32		Alba	23-Oct-10
BONET Luciano	50	Alfieri	8,78		Asti	4-Apr-09
FRACCHIA Giorgio	48	Alfieri	8,65		Borgosesia	25-Oct-08
FASSIO Andrea	57	Alfieri	8,24		L'aquila	29-May-16
BINELLI Elio	44	Alfieri	7,87		Asti	14-Sep-03
POVERO Francesco	54	Alfieri	7,74		Lodi	21-Jul-13
GIORDANA Roberto	51	Alfieri	5,70		Alba	23-Oct-10
SHOTORAMA						
FRACCHIA Giorgio	48	Alfieri	36,21		Borgosesia	25-Oct-08
36,21	**kg 5** 9.30, **kg 6** 8.56, **kg 7.26** 7.49, **kg 10** 6.14, **kg 15** 4.72					
PENTATHLON LANCI			**punti**			
ALFERO Guido	51	Alfieri	1414	**M55**	Santhia	02-Jun-10
1414	**Peso** 8.31, **MC** 6.80, **disco** 32.52, **martello** 18.19, **giavell** 17.33					
ICOSATHLON						
POVERO Francesco	54	Alfieri	8435	**M55**	Lodi	21-Jul-13
100 13.9, **lungo** 4.16, **200h** 38.3, **peso** 7.74, **5000** 23.32.3, **800** 2.46.1, **alto** 1.35, **400m** 68.1, **mart** 18.57, **3000st** 15.01.7						
110h 25.4, **disco** 22.45, **200m** 29.4, **asta** 1.80, **3000** 13.38.7, **400hs** 84.8, **giave** 23.83, **1500 6.15.2**, **triplo** 8.29, **10000** 55.28.5						

atleta	anno	società	prestaz	W	località	data
Getto del PESO Kg 7,26						
SOKOLI Tonin	58	Alfieri	10,21		Torino	7-May-17
FRACCHIA Giorgio	48	Alfieri	7,70		Asti	28-Jul-07
FASSIO Andrea	57	Alfieri	7,09		Asti	16-Jul-16
POVERO Francesco	54	Alfieri	6,48		Asti	03-Sep-16
GIORDANA Roberto	51	Alfieri	5,60	⌘	Asti	13-Nov-10
GROSSO Enrico	53	Alfieri	5,39		Asti	16-Jul-16
GIORDANA Roberto	51	Alfieri	5,27		Aosta	29-Jan-11
Lancio del DISCO Kg 1.5						
ALFERO Guido	51	Alfieri	34,72		Borgaretto	27-Jun-10
FASSIO Andrea	57	Alfieri	30,69		Novara	07-May-16
PIAZZA Pierdomenico	59	Alfieri	25,66		Modena	29-Sep-18
POVERO Francesco	54	Alfieri	22,45		Lodi	21-Jul-13
GIORDANA Roberto	51	Alfieri	18,37		Asti	04-Sep-10
ASINARI Giorgio	54	Alfieri	17,57		Asti	6-Oct-13
Lancio del DISCO Kg 2						
FASSIO Andrea	57	Alfieri	26,62		Asti	21-May-16
ALFERO Guido	51	Alfieri	26,56		Alessandria	13-Jul-11
FRACCHIA Giorgio	48	Alfieri	23,03		Alessandria	3-Feb-08
POVERO Francesco	54	Alfieri	22,64		Asti	02-Oct-16
GIORDANA Roberto	51	Alfieri	13,80	⌘	Asti	13-Nov-10
GROSSO Enrico	53	Alfieri	12,81		Asti	16-Jul-16
Lancio del GIAVELLOTTO 700gr						
PIAZZA Pierdomenico	59	Alfieri	43,05		Gavardo	26-May-18
FASSIO Andrea	57	Alfieri	26,77		Ancona	28-Feb-16
POVERO Francesco	54	Alfieri	23,83		Lodi	21-Jul-13
ALFERO Guido	51	Alfieri	19,78		Novara	09-May-10
ASINARI Giorgio	54	Alfieri	16,56		Asti	6-Oct-13
GIORDANA Roberto	51	Alfieri	13,25		Asti	16-Oct-10
Lancio del GIAVELLOTTO 800gr						
PIAZZA Pierdomenico	59	Alfieri	39,22		Treviso	22-Apr-18
FRACCHIA Giorgio	48	Alfieri	31,32		Alessandria	3-Feb-08
FASSIO Andrea	57	Alfieri	27,60		Asti	16-Jul-16
POVERO Francesco	54	Alfieri	21,40		Asti	02-Oct-16
GIORDANA Roberto	51	Alfieri	15,83	⌘	Asti	10-Oct-12

Luigi Cascarano 2009

Andrea Fassio 2016

atleta	anno	società	prestaz	W	località	data
Getto del PESO Kg 10						
FRACCHIA Giorgio	48	Alfieri	6,14		Borgosesia	25-Oct-08
Getto del PESO Kg 15						
FRACCHIA Giorgio	48	Alfieri	4,72		Borgosesia	25-Oct-08
Lancio del MARTELLO Kg 6						
CASCARANO Luigi	50	Alfieri	26,34		Asti	4-Apr-09
FRACCHIA Giorgio	48	Alfieri	19,51		Loewenberg	4-Jul-10
POVERO Francesco	54	Alfieri	18,57		Lodi	21-Jul-13
ALFERO Guido	51	Alfieri	18,19		Santhia	02-Jun-10
Lancio del MARTELLO Kg 7,26						
CASCARANO Luigi	50	Alfieri	24,44		Asti	28-Jun-09
SARACCO Ezio	61	DLF	19,79		Mondovì	23-Aug-20
FRACCHIA Giorgio	48	Alfieri	17,23		Asti	18-Oct-08
Martellone (11.34 kg)						
ALFERO Guido	51	Alfieri	6,80		Santhia	02-Jun-10
Marcia Km 3						
TURELLO Naldo	55	Brancaleone	23,54,02		Beinasco	17-Sep-22
Marcia Km 5						
TURELLO Naldo	55	Brancaleone	38,08,3		Asti	11-Jun-16
PENTATHLON MASTER (M50-59)			**punti**			
GIORDANA Roberto	51	Alfieri	1267	**M55**	Asti	16-Oct-10
ASINARI Giorgio	54	Alfieri	798	**M55**	Asti	6-Oct-13
1267	**lungo** 3.05, **giavell** 13.25, **200m** 33.7, **disco** 16.08, **1500m** 7.05.1					
798	**lungo** 3.19, **giavell** 16.56, **200m** 40.00, **disco** 17.57, **1500m** 8.33.97					
DECATHLON ASSOLUTO		**Tabelle assolute**	**punti**			
FASSIO Andrea	57	Alfieri	1575		Santhià	23-Apr-17
FASSIO Andrea	57	Alfieri	1526		Asti	16-Jul-16
GIORDANA Roberto	51	Alfieri	845	⌘	Asti	10-Oct-12
punti	**100, lungo, peso, alto, 400, 110hs, disco, asta, giavell, 1500**					
1575	16.10, 3.68, 7.01, 1.34, rit, rit, 25.20, 2.00, 25.97, rit					
1526	16,13, 3.74, 7.09, 0.00, 76.77, rit, 24.22, 2.20, 27.60, 6.34.10					
845	15.3, 3.22, 5.44, 1.10, 84.4, 0.00, 14.44, 0.00, 15.83, 8.41.5					
DECATHLON MASTER (M50-59)			**punti**			
FASSIO Andrea	57	Alfieri	3659		L'aquila	29-May-16
punti	**100, lungo, peso, alto, 400, 110hs, disco, asta, giavell, 1500**					
3659	15.79, 3.88, 8.24, 1.36, 75.86, 24.90, 26.31, 2.00, 25.67, 6.45.04					
PENTATHLON ASSOLUTO (Tabella assoluta)			**punti**			
POVERO Francesco	54	Alfieri	1272		Asti	02-Oct-16
1272	**lungo** 4.21, **giavell** 21.40, **200m** 29.3, **disco** 22.64, **1500m** 6.03.13					

M60

atleta	anno	società		prestaz	W	località	data
Metri 60 piani							
MARENGO Alessandro	58	Alfieri		8,92		Aosta	10-Feb-18
CERRUTI Giovanni	46	Alfieri		8,93		Ancona	05-Mar-11
SIANO Gaetano	56	Alfieri		9,00		Aosta	06-Feb-16
POVERO Francesco	54	Alfieri		9,01		Bra	16-Feb-14
SALI Vito	50	Alfieri		9,03		Ancona	24-Feb-18
VOGLIOTTI Ugo	41	Alfieri		9,12		Bra	11-Feb-12
FRACCHIA Giorgio	48	Alfieri		9,65		Aosta	19-Feb-11
GIORDANA Roberto	51	Alfieri		9,79		Aosta	19-Feb-11
ALFERO Guido	51	Alfieri		10,20		Bra	15-Jan-12
MAZZETTO Luciano	33	Alfieri		10,34		Aosta	03-Mar-12
Metri 80 piani							
CERRUTI Giovanni	46	Alfieri		11,5		Asti	02-Apr-11
SALI Vito	50	Alfieri		12,09	-0.9	Rubiera	15-Sep-19
VOGLIOTTI Ugo	41	Alfieri		11,9		Asti	4-Apr-09
FRACCHIA Giorgio	48	Alfieri		12,4		Asti	4-Apr-09
GIORDANA Roberto	51	Alfieri		12,5		Asti	03-Sep-11
MAZZETTO Luciano	33	Alfieri		13,4		Asti	03-Sep-11
Metri 100 piani							
MERLO Marco	64	Alfieri		13,62	-0.2	Vercelli	15-Jun-24
POVERO Francesco	54	Alfieri		13,94	+0.8	Desenzano	25-May-14
SCARANO Antonio	56	Alfieri		14,16	0.0	Biella	11-Jun-22
MARENGO Alessandro	58	Alfieri		14,21	+1.9	Asti	18-May-19
FASSIO Valter	55	Alfieri		14,39	-0.7	Vercelli	15-Jun-24
CERRUTI Giovanni	46	Alfieri		14,47	+1.0	Alba	15-Sep-10
SALI Vito	50	Alfieri		14,65	-0.7	Asti	18-Jun-16
VOGLIOTTI Ugo	41	Alfieri		14,71		Novara	08-May-11
FRACCHIA Giorgio	48	Alfieri		14,8		Asti	18-Oct-08
SIANO Gaetano	56	Alfieri		15,27	-2.2	Asti	23-Jun-19
SIANO Gaetano	56	Alfieri	W	14,35	+4.1	Aosta	17-Jun-17
100 Yars (91,44 m)							
SIANO Gaetano	56	Alfieri		13,84		Genova	7-Jun-17
SALI Vito	50	Alfieri		13,99		Genova	7-Jun-17
Metri 150 piani							
POVERO Francesco	54	Alfieri		22,32	0.0	Asti	2-Apr-16
CERRUTI Giovanni	46	Alfieri		22,3		Villanova	25-Sep-12
FRACCHIA Giorgio	48	Alfieri		22,8		Asti	10-Apr-10
SALI Vito	50	Alfieri		23,24	-0.7	Rubiera	15-Sep-19
GIORDANA Roberto	51	Alfieri		23,6		Alessandria	01-Oct-11
MAZZETTO Luciano	33	Alfieri		25,6		Villanova	25-Sep-12
Metri 200 piani							
MERLO Marco	64	Alfieri		28,23	+0.2	Asti	2-Jul-24
POVERO Francesco	54	Alfieri		28,32	+1.6	Santhia	13-Jul-14
MARENGO Alessandro	58	Alfieri		30,00	+0.7	Rieti	11-Sep-21
SCARANO Antonio	56	Alfieri		30,14	0.0	Asti	2-Jul-24
SIANO Gaetano	56	Alfieri		30,62	-0.7	Borgaretto	2-Jul-17
CERRUTI Giovanni	46	Alfieri		30,7		Asti	22-Sep-11
SALI Vito	50	Alfieri		31,41	-0.4	Montecassiano	17-Sep-17
FRACCHIA Giorgio	48	Alfieri		32,1		Asti	4-Oct-08
GIORDANA Roberto	51	Alfieri		32,68	+1.1	Borgaretto	19-Jun-11
SARACCO Ezio	61	Team DLF Asti		34,37		Santhià	4-Jun-22
ALFERO Guido	51	Alfieri		34,5		Asti	09-Oct-11
Metri 300 piani							
FRACCHIA Giorgio	48	Alfieri		52,9		Asti	4-Apr-09
Metri 400 piani							
CERRATO Domenico	48	Alfieri		63,7		Villanova	7-Sep-08
POVERO Francesco	54	Alfieri		64,16		Santhia	17-May-14
GUGLIELMINETTI Domen	63	Alfieri		65,77		Mondovì	8-Jun-24
BORIN Bruno	38	Alfieri		70,5	♦	Villanova	19-Sep-04
MARENGO Alessandro	58	Alfieri		70,92		Misano	14-Jul-18
FRACCHIA Giorgio	48	Alfieri		75,32		Bressanone	21-Jun-08
DAMASIO Giovanni	56	Alfieri		77,73		Borgaretto	7-May-22
FASSIO Andrea	57	Alfieri		78,36		Regensburg	28-Jul-18
FIORA Cesare	37	Brancaleone		91,2		Santhia	28-Jun-97
	♦	Tempo dubbio					
Metri 500 piani							
FERRARI Aldo	34	Brancaleone		1,38,4		Asti	8-Apr-95
Metri 800 piani							
MIERES Mario	54	Alfieri		2,26,36		Santhia	22-Jun-14
GUGLIELMINETTI Domen	63	Alfieri		2,29,28		Vercelli	14-Apr-24
CERRATO Domenico	48	Alfieri		2,39,98		Alessandria	8-Jun-08
CIPOLLA Franco	69	Alfieri		2,41,06		Asti	27-Oct-13
REDDITI Alberto	38	Avis Villanova		2,44,5		Alessandria	27-Jun-98
MUSSO Paolo	60	Alfieri		2,47,0		Asti	12-Sep-20
POVERO Francesco	54	Alfieri		2,47,84		Lodi	07-Sep-14
PACCHIEGA Luciano	43	Alfieri		2,51,1		Cesenatico	28-Sep-03
AMATEIS Dario	58	Brancaleone		2,51,8		Asti	13-Sep-20
BORIN Bruno	38	Alfieri		2,56,2		Santhia	27-Jun-99
SARACCO Ezio	61	Team DLF Asti		2,58,36		Asti	10-Sep-23
DAMASIO Giovanni	56	Alfieri		2,56,87		Borgaretto	16-May-21
Metri 1000							
GUGLIELMINETTI Domen	63	Alfieri		3,21,30		Monaco	21-Jul-23
POVERO Francesco	54	Alfieri		3,38,11		Ancona	07-Mar-14
FERRARI Aldo	34	Brancaleone		3,45,9		Asti	9-Apr-95
FRACCHIA Giorgio	48	Alfieri		4,14,41		Ancona	19-Feb-10
Metri 1500							
DALBEN Gianfranco	43	Brancaleone		4,53,73		Genova	7-Feb-04
CIPOLLA Franco	49	Alfieri		4,57,33		Firenze	19-Sep-09
PAVAN Giovanni	35	Brancaleone		5,04,69		Formia	16-Sep-95
GUGLIELMINETTI Domen	63	Alfieri		5,09,17		Pistoia	21-Oct-23
MIERES Mario	54	Alfieri		5,18,87		Bastia	19-Sep-15
MUSSO Paolo	60	Alfieri		5,26,1		Asti	13-Sep-20
PACCHIEGA Luciano	43	Alfieri		5,26,9		Borgaretto	15-Jun-03
FERRARI Aldo	34	Brancaleone		5,30,5		Caorle	16-Sep-94
VIGNA Aldo	47	Brancaleone		5,37,1		Asti	18-Oct-08
FRUSCIANTE Elio	58	DLF		5,42,28		Asti	20-May-18
POVERO Francesco	54	Alfieri		5,51,03		Desenzano	25-May-14
BORIN Bruno	38	Alfieri		5,59,7		Buggiano	2-Oct-99
DAMASIO Giovanni	56	Alfieri		6,07,4		Asti	13-Sep-20
RAVIOLA Renzo	55	Alfieri		6,17,09		Asti	30-Apr-16
FASSIO Andrea	57	Alfieri		6,35,41		Arezzo	3-Jun-18

atleta	anno	società		prestaz	W	località	data
Miglio							
CIPOLLA Franco	49	Alfieri		5,27,65		Susa	6-Aug-09
GUGLIELMINETTI Domen	63	Alfieri		5,35,75		Asti	28-Sep-24
AMATEIS Dario	58	Brancaleone		5,50,5		Acqui	16-May-19
MOSSO Giuseppe	42	Mezzaluna		7,21,0		Acqui	06-Apr-12
MONTEVARCHI Luciano	50	Brancaleone		7,51,2		Acqui	16-May-19
TURELLO Naldo	55	Brancaleone		7,53,7		Asti	05-Oct-23
MINGOZZI Ruggero	29	Brancaleone		8,07,3		Asti	21-Sep-96
MORINO Secondo	49	US Costigliole		8,08,7		Acqui	16-May-19
GALATI Antonio	53	Brancaleone		8,29,5		Asti	05-Oct-23
BOERO Luciano	56	Brancaleone		8,45,65		Asti	28-Sep-24
Metri 2000 piani							
FERRETTI Salvatore	50	Mezzaluna		8,15,33		Villanova	25-Apr-14
Metri 3000							
CIPOLLA Franco	49	Alfieri		10,11,04		Alessandria	8-Jul-09
DALBEN Gianfranco	43	Brancaleone		10,14,70		Genova	8-Feb-04
PAVAN Giovanni	35	Brancaleone		10,48,83		Formia	17-Sep-95
BRIGNOLIO Gianfranco	55	Mezzaluna		11,09,68		Villanova	25-Apr-15
AMATEIS Dario	58	Brancaleone		11,32,90		San Biagio Co	20-Jul-19
REDDITI Alberto	38	Villanova		11,47,2		Santhia	30-May-98
FRUSCIANTE Elio	58	DLF		12,07,70		Asti	19-May-19
POVERO Francesco	54	Alfieri		12,17,84		Lodi	07-Sep-14
DELUCIA Pasquale	56	Gate Cral Inps		12,28,60		Alba	6-Jul-17
BORIN Bruno	38	Alfieri		12,47,9		Buggiano	3-Oct-99
VIGNA Aldo	47	Alfieri		14,46,3		Asti	02-Sep-17
MARCHIONE Angelo	52	Alfieri		15,01,89		Villanova	25-Apr-18
FRACCHIA Giorgio	48	Alfieri		15,36,63		Scheessel	3-Aug-08
Metri 5000							
PAVAN Giovanni	35	Brancaleone		18,03,8		Asti	8-Oct-95
CIPOLLA Franco	49	Alfieri		18,09,84		Torino	15-Jun-03
DALBEN Gianfranco	43	Brancaleone		18,17,0		Asti	8-Jul-04
FERRATO Elio	42	DLF		18,44,6		Asti	19-Sep-02
COSTA Giorgio	59	Mezzaluna		18,56,78		Asti	09-Sep-23
PRETE Sandro	35	Brancaleone		19,06,7		Asti	2-Sep-95
BRIGNOLIO Gianfranco	55	Mezzaluna		19,12,73		Santhia	17-May-15
SCHIAVINATO Ugo	50	Brancaleone		19,18,97		Alba	19-Oct-10
GUGLIELMINETTI Domen	63	Alfieri		19,23,31		Pistoia	22-Oct-23
SCOFFONE Pieraldo	59	Brancaleone		19,28,66		Alba	03-Sep-21
MUSSO Paolo	60	Alfieri		19,33,47		Tivoli	3-Jul-21
PACCHIEGA Luciano	43	Alfieri		20,27,0	P	Asti	30-Mar-03
QUIRICO Domenico	51	Alfieri		21,24,81		Borgaretto	19-Jun-11
MIERES Mario	54	Alfieri		21,35,0	P	Asti	30-Mar-14
BORIN Bruno	38	Alfieri		22,14,5		Asti	8-Jul-04
FASSIO Vincenzo	24	Alfieri		22,34,9		Asti	23-May-87
POVERO Francesco	54	Alfieri		22,36,96		Lodi	07-Sep-14
DAMASIO Giovanni	56	Alfieri		22,40,6		Asti	7-Sep-17

Domenico Quirico

Franco Povero 2014

atleta	anno	società		prestaz	W	località	data
Metri 10000							
CIPOLLA Franco	49	Alfieri		37,41,9	P	Asti	28-Mar-09
DALBEN Gianfranco	43	Brancaleone		37,43,07		Caorle	18-Jun-04
COSTA Giorgio	59	Mezzaluna		37,53,16		Vercelli	27-Apr-24
PAVAN Giovanni	35	Brancaleone		38,17,23		Cesenatico	25-Sep-95
MUSSO Paolo	60	Alfieri		39,58,85		Asti	02-Apr-22
GUGLIELMINETTI Domen	63	Alfieri		40,48,0		Asti	01-Apr-23
AMATEIS Dario	58	Brancaleone		41,09,3		Asti	07-Apr-18
CHIABRERA Cesare	61	Brancaleone		41,25,37		Asti	02-Apr-22
PACCHIEGA Luciano	43	Alfieri		41,26,0	P	Asti	30-Mar-03
SCOFFONE Pieraldo	59	Brancaleone		42,00,8		Asti	10-Apr-21
MIERES Mario	54	Alfieri		43,59,0	P	Asti	30-Mar-14
RAVIOLA Renzo	55	Alfieri		44,01,2		Alessandria	11-Apr-15
MIERES Mario	54	Alfieri		44,40,2	P	Asti	20-Mar-16
QUIRICO Domenico	51	Alfieri		44,53,3		Asti	28-Apr-11
BAGAROLO Giuseppe	55	Alfieri		45,55,8	P	Asti	20-Mar-16
BORIN Bruno	38	Alfieri		47,41,6	P	Asti	26-Mar-06
METRI 60HS (84x8.00) (Solo M60-69)							
FRACCHIA Giorgio	48	Alfieri		11,53		Ancona	8-Mar-08
POVERO Francesco	54	Alfieri		11,84		Ancona	07-Mar-14
METRI 100HS (84x8.00) (solo M60-69)							
FRACCHIA Giorgio	48	Alfieri		20,62		Bressanone	21-Jun-08
POVERO Francesco	54	Alfieri		21,5	+0.4	Desenzano	25-May-14
FASSIO Andrea	57	Alfieri		23,99	+1.3	Arezzo	3-Jun-18
METRI 110hs (84x9.14)							
FRACCHIA Giorgio	48	Alfieri		22,34		Loewenberg	4-Jul-10
POVERO Francesco	54	Alfieri		23,10		Lodi	07-Sep-14
FASSIO Andrea	57	Alfieri		24,50	-2.1	Regensburg	29-Jul-18
METRI 200hs (76)							
POVERO Francesco	54	Alfieri		35,90		Lodi	07-Sep-14
VOGLIOTTI Ugo	41	Alfieri		38,1		Asti	02-Apr-11
FRACCHIA Giorgio	48	Alfieri		39,33		Loewenberg	4-Jul-10

M60

atleta	anno	società		prestaz	W	località	data
METRI 400hs (76)							
POVERO Francesco	54	Alfieri		76,56		Lodi	07-Sep-14
FRACCHIA Giorgio	48	Alfieri		89,68		Loewenberg	4-Jul-10
2000 siepi (76)							
RUGGIERO Rosario	59	Mezzaluna		8,12,89		Asti	19-May-19
MIGLIA Roberto	54	Alfieri		11,17,33		Campi Bisenzi	7-Nov-01
3000 siepi (91)							
FRACCHIA Giorgio	48	Alfieri		17,19,50		Scheessel	3-Aug-08
3000 siepi (76)							
POVERO Francesco	54	Alfieri		14,19,24		Lodi	07-Sep-14
FRACCHIA Giorgio	48	Alfieri		17,58,91		Lisse	21-Aug-11

Alessandro Marengo 2019

Renzo Raviola 2015

Staffetta 4x100							
Alfieri (Povero, Merlo, Fassio V, Scarano)				55,17	M66	Mondovì	8-Jun-24
Staffetta 4x200							
Alfieri (Mazzetto,Vogliotti,Povero,Merlo)				2,08,16		Ancona	10-Mar-14
Staffetta 100+200+300+400							
Alfieri (Mazzetto,Povero,Bassi,Amerio)				2,24,27		Santhia	19-Jul-15
Staffetta 4x400							
Alfieri (Povero, Amerio, Guglielminetti, Fantetti)				4,38,80	M60	Borgaretto	14-May-23
Staffetta 4x1500							
Alfieri (Povero, Raviola, Cipolla, Guolo)				22,56,36		Asti	01-May-16
Salto in ALTO							
MOLINARIS Piercarlo	51	Alfieri		1,51		Ancona	05-Mar-11
OMEDE' Giulio	55	Alfieri		1,51		Aosta	17-Jun-17
FASSIO Valter	55	Alfieri		1,48		Giaveno	4-May-24
POVERO Francesco	54	Alfieri		1,42		Ancona	08-Mar-14
FASSIO Andrea	57	Alfieri		1,39		Asti	19-May-18
FRACCHIA Giorgio	48	Alfieri		1,30		Bressanone	21-Jun-08
GIORDANA Roberto	51	Alfieri		1,11	⌘	Asti	29-Oct-11
PAVAN Giovanni	35	Brancaleone		1,00		Santhia	30-May-98
Salto in LUNGO							
MOLINARIS Piercarlo	51	Alfieri		5,15		Santhia	18-May-14
OMEDE' Giulio	55	Alfieri		4,85		Aosta	18-Feb-17
POVERO Francesco	54	Alfieri		4,62	+0.5	Asti	12-Apr-14
SCARANO Antonio	56	Alfieri		4,46	+1.2	Beinasco	17-Sep-22
CERRUTI Giovanni	46	Alfieri		4,33		Asti	28-Jun-09
FRACCHIA Giorgio	48	Alfieri		4,05		Loewenberg	4-Jul-10
GIORDANA Roberto	51	Alfieri		3,74		Alessandria	06-Oct-12
SALI Vito	50	Alfieri		3,64	-0.8	L'Aquila	18-Sep-16
FASSIO Andrea	57	Alfieri		3,68	+0.9	Santhià	23-Apr-17
SARACCO Ezio	61	TEAM DLF ASTI		3,32		Santhià	4-Jun-22
MAZZETTO Luciano	33	Alfieri		3,05	+0.3	Santhia	19-Jul-15
Molinaris	51	Alfieri		5,26	**+6.5**	Cosenza	30-Sep-11
Salto Triplo							
OMEDE' Giulio	55	Alfieri		10,56	-0.2	Aosta	17-Jun-17
MOLINARIS Piercarlo	51	Alfieri		9,68	+0.3	Asti	19-May-18
FASSIO Valter	55	Alfieri		9,39	+0.7	Giaveno	4-May-24
POVERO Francesco	54	Alfieri		9,07		Lodi	07-Sep-14
SCARANO Antonio	56	Alfieri		8,74	+0.5	Borgaretto	13-May-23
CERRUTI Giovanni	46	Alfieri		8,59		Borgaretto	26-Jun-10
POVERO Francesco	54	Alfieri		8,44	+2.0	Tivoli	02-Jul-21
FRACCHIA Giorgio	48	Alfieri		7,64		Yeovil	24-Aug-13
Salto con l'ASTA							
GROSSO Enrico	53	Alfieri		2,90		Borgaretto	2-Jul-17
FRACCHIA Giorgio	48	Alfieri		2,40		Ancona	8-Mar-08
POVERO Francesco	54	Alfieri		2,00		Desenzano	25-May-14
FASSIO Andrea	57	Alfieri		2,10		Resenburg	30-Jul-17
Getto del PESO Kg 6							
FRACCHIA Giorgio	48	Alfieri		8,65		Borgosesia	25-Oct-08
Getto del PESO Kg 15							
FRACCHIA Giorgio	48	Alfieri		4,72		Borgosesia	25-Oct-08

Pierdomenico Piazza

Giorgio Fracchia 2010

atleta	anno	società		prestaz	W	località	data
Getto del PESO Kg 5 (solo M60-69)							
SOKOLI Tonin	58	Alfieri		13,28		Ancona	23-Feb-19
ALFERO Guido	51	Alfieri		10,08		Aosta	03-Mar-12
BIANCHI Gian Nicola	57	Alfieri		9,88		Asti	19-May-18
MOSSO Ezio	48	Alfieri		9,75		Borgaretto	26-Jun-10
FRACCHIA Giorgio	48	Alfieri		9,67		Bressanone	21-Jun-08
POVERO Francesco	54	Alfieri		9,36		Ancona	07-Mar-14
BONET Luciano	50	Alfieri		9,29		Novara	8-May-10
SCARANO Antonio	56	Alfieri		9,09		Aosta	18-Mar-23
FASSIO Andrea	57	Alfieri		8,81		Aosta	18-Feb-17
CONDRO' Andrea	44	Alfieri		8,28		Asti	6-Sep-11
Getto del PESO Kg 7,26							
FRACCHIA Giorgio	48	Alfieri		7,49		Borgosesia	25-Oct-08
POVERO Francesco	54	Alfieri		6,48		Asti	03-Sep-16
GROSSO Enrico	53	Alfieri		5,39		Asti	16-Jul-16
GIORDANA Roberto	51	Alfieri		5,44	⌘	Asti	10-Oct-12
GIORDANA Roberto	51	Alfieri		5,27		Aosta	29-Jan-11
FASSIO Andrea	57	Alfieri		7,01		Santhià	23-Apr-17
Lancio del DISCO Kg 1 (Solo M60-69)							
ALFERO Guido	51	Alfieri		40,66		Asti	06-Sep-11
SOKOLI Tonin	58	Alfieri		38,35		Novara	2-Mar-19
FASSIO Andrea	57	Alfieri		36,85		Novara	13-May-17
SCARANO Antonio	56	Alfieri		35,32		Vercelli	10-Jun-23
FRACCHIA Giorgio	48	Alfieri		31,64		Santhia	02-Jun-10
BONET Luciano	50	Alfieri		29,19		Asti	13-May-10
POVERO Francesco	54	Alfieri		27,45		Lodi	07-Sep-14
CERRUTI Giovanni	46	Alfieri		26,62		Asti	16-Oct-10
BARBERO Giuseppe	44	Alfieri		26,32		Borgaretto	7-May-22
POVERO Francesco	54	Alfieri		26,04		Mondovì	8-Jun-24
Lancio del DISCO Kg 2							
ALFERO Guido	51	Alfieri		26,56		Alessandria	13-Jul-11
FASSIO Andrea	57	Alfieri		25,20		Santhià	23-Apr-17
FRACCHIA Giorgio	48	Alfieri		23,03		Alessandria	3-Feb-08
POVERO Francesco	54	Alfieri		22,64		Asti	02-Oct-16
GROSSO Enrico	53	Alfieri		12,81		Asti	16-Jul-16
Lancio del GIAVELLOTTO 600gr (solo M60-69)							
PIAZZA Pierdomenico	58	Alfieri		45,22		Campi Bisenzi	5-Jul-19
SOKOLI Tonin	58	Alfieri		35,72		Novara	13-Oct-19
FRACCHIA Giorgio	48	Alfieri		32,49		Santhia	02-Jun-10
FASSIO Andrea	57	Alfieri		28,87		Resenburg	30-Jul-17
POVERO Francesco	54	Alfieri		24,26		Lodi	07-Sep-14
CERRUTI Giovanni	46	Alfieri		24,22		Asti	16-Oct-10
SCARANO Antonio	56	Alfieri		23,91		Mariano C	16-Apr-23
ALFERO Guido	51	Alfieri		21,59		Novara	05-May-12
BINELLI Elio	44	Alfieri		20,22		Asti	27-Jun-09
GIORDANA Roberto	51	Alfieri		17,18		Asti	07-Oct-12
Lancio del GIAVELLOTTO 800gr							
PIAZZA Pierdomenico	59	Alfieri		34,73		Treviso	18-Apr-21
FRACCHIA Giorgio	48	Alfieri		31,32		Alessandria	3-Feb-08
POVERO Francesco	54	Alfieri		21,40		Asti	02-Oct-16
GIORDANA Roberto	51	Alfieri		15,83	⌘	Asti	10-Oct-12
FASSIO Andrea	57	Alfieri		25,97		Santhià	23-Apr-17
Lancio del MARTELLO Kg 5 (solo M60-69)							
SOKOLI Tonin	58	Alfieri		34,73		Alessandria	9-May-21
COLASUONNO Angelo	52	Alfieri		28,14		Asti	13-Oct-12
CASCARANO Luigi	50	Alfieri		27,97		Asti	10-Apr-10
SCARANO Antonio	56	Alfieri		24,88		Mariano C	16-Apr-23
FRACCHIA Giorgio	48	Alfieri		24,15		Santhia	02-Jun-10
ALFERO Guido	51	Alfieri		23,27		Novara	08-May-11
MIGLIA Roberto	54	Alfieri		23,40		Alessandria	9-May-21
POVERO Francesco	54	Alfieri		20,93		Lodi	07-Sep-14
GIORDANA Roberto	51	Alfieri		6,21		Asti	15-Sep-13
Martello (kg 6)							
FRACCHIA Giorgio	48	Alfieri		19,51		Loewenberg	4-Jul-10
Lancio del MARTELLO Kg 7,26							
FRACCHIA Giorgio	48	Alfieri		17,23		Asti	18-Oct-08
Martellone (9,08 kg)							
SOKOLI Tonin	58	Alfieri		12,96		Novara	2-Mar-19
SCARANO Antonio	56	Alfieri		10,19	9,08	Mariano C	16-Apr-23
FRACCHIA Giorgio	48	Alfieri		9,39		Santhia	2-Jul-11
ALFERO Guido	51	Alfieri		9,32		Donnas	04-Jun-11
GIORDANA Roberto	51	Alfieri		5,51		Asti	15-Sep-13
Marcia Km 5							
TURELLO Naldo	55	Brancaleone		38,08,3		Asti	11-Jun-16
Marcia Km 3							
TURELLO Naldo	55	Brancaleone		23,54,02		Beinasco	17-Sep-22

PENTATHLON (Punteggi master - solo M60-69)			**punti**			
FRACCHIA Giorgio	48	Alfieri	2463	**M60**	Santhia	31-Oct-09
CERRUTI Giovanni	46	Alfieri	2125	**M60**	Asti	16-Oct-10
ALFERO Guido	51	Alfieri	1687	**M60**	Asti	09-Oct-11
CERRUTI Giovanni	46	Alfieri	2333	**M65**	Asti	07-Oct-12

2463 **lungo** 3.86, **giavell** 30.70, **200m** 32.7, **disco** 30.82, **1500m** 6.58.31
2125 **lungo** 3.99, **giavell** 24.22, **200m** 31.3, **disco** 26.62, **1500m** 8.09.3
1687 **lungo** 2.17, **giavell** 19.96, **200m** 34.5, **disco** 37.56, **1500m** 7.04.5
2333 **lungo** 4.10, **giavell** 19.50, **200m** 31.46, **disco** 26.60, **1500m** 7.40.74

DECATHLON ASSOLUTO		**Tabelle assolute**	**punti**			
FASSIO Andrea	57	Alfieri	1575		Santhià	23-Apr-17
GIORDANA Roberto	51	Alfieri	845	⌘	Asti	10-Oct-12

punti **100, lungo, peso, alto, 400, 110hs, disco, asta, giavell, 1500**
1575 16.10, 3.68, 7.01, 1.34, rit, rit, 25.20, 2.00, 25.97, rit
845 15.3, 3.22, 5.44, 1.10, 84.4, 0.00, 14.44, 0.00, 15.83, 8.41.5

DECATHLON (Punteggi master- Solo M60-69)			**punti**		**punteggi da verificare**	
POVERO Francesco	54	Alfieri	5363	**M60**	Desenzano	25-May-14
FRACCHIA Giorgio	48	Alfieri	5010	**M60**	Bressanone	21-Jun-08
FASSIO Andrea	57	Alfieri	4068	**M60**	Arezzo	3-Jun-18

5363 13.94, 4.67, 8.84, 1.39, 66.13, 21.54, 26.34, 2.00, 20.74, 5.51.03
5010 15.35, 3.99, 9.67, 1.30, 75.32, 20.62, 27.12, 2.40, 31.46, 6.08.58
4068 16.18, 3.44, 8.51, 1.39, 78.84, 23.99, 31.45, 1.80, 26.67, 6.35.41

M60

atleta	anno	società		prestaz	W	località	data
SHOTORAMA							
FRACCHIA Giorgio	48	Alfieri		36,21		Borgosesia	25-Oct-08
36,21	**kg 5** 9.30, **kg 6** 8.56, **kg 7.26** 7.49, **kg 10** 6.14, **kg 15** 4.72						
PENTATHLON ASSOLUTO (Tabella assoluta)				**punti**			
POVERO Francesco	54	Alfieri		1272	**ASS**	Asti	02-Oct-16
1272	**lungo** 4.21, **giavell** 21.40, **200m** 29.3, **disco** 22.64, **1500m** 6.03.13						
PENTATHLON Indoor (M60-69)				**punti**			
POVERO Francesco	54	Alfieri		3160	**M60**	Ancona	07-Mar-14
FRACCHIA Giorgio	48	Alfieri		2459	**M60**	Ancona	19-Feb-10
3160	**60hs** 11.84, **lungo** 4.55, **peso** 9.36, **alto** 1.36, **1000** 3.38.11						
2459	**60hs** 11.80, **lungo** 3.68, **peso** 9.11, **alto** 1.24, **1000** 4.14.41						

atleta	anno	società		prestaz	W	località	data
PENTATHLON LANCI				**punti**			
SOKOLI Tonin	58	Alfieri		3231	**M60**	Novara	02-Mar-19
SOKOLI Tonin	58	Alfieri		2678	**M65**	Mariano C	16-Apr-23
SCARANO Antonio	56	Alfieri		2473	**M67**	Santhià	18-Jun-23
FRACCHIA Giorgio	48	Alfieri		2402	**M60**	Santhia	02-Jun-10
FRACCHIA Giorgio	48	Alfieri		2376	**M65**	Asti	15-Sep-13
ALFERO Guido	51	Alfieri		2255	**M60**	Novara	08-May-11
GIORDANA Roberto	51	Alfieri		1136	**M60**	Asti	15-Sep-13
3231	**Peso** 12.52, **MC** 12.96, **disco** 38.35, **martello** 29.96, **giavell** 34.69						
2678	**Peso** 11.64, **MC** 7.82, **disco** 29.76, **martello** 21.71, **giavell** 27.40						
2473	**Peso** 7.98, **MC** 9.72, **disco** 31.95, **martello** 23.86, **giavell** 23.74						
2402	**Peso** 9.02, **MC** 8.70, **disco** 31.64, **martello** 24.14, **giavell** 32.49						
2376	**Peso** 8.00, **MC** 8.42, **disco** 29.76, **martello** 21.71, **giavell** 27.40						
2255	**Peso**9.44, **MC** 8.95, **disco** 37.54, **martello** 23.26, **giavell** 17.67						
1136	**Peso** 6.33, **MC** 5.51, **disco** 22.03, **martello** 6.21, **giavell** 16.53						

ICOSATHLON (60-69)

POVERO Francesco 54 Alfieri **10850** **M60** Lodi 07-Sep-14

100 14.22, **lungo 4**.45, **200h** 35.90, **peso** 8.80, **5000** 22.36.96, **800** 2.47.84, **alto** 1.35, **400m** 68.72, **mart 20.93, 3000st** 14.19.24

110h 23.10, **disco** 27.45, **200m** 30.14, **asta** 1.80, **3000** 12.17.84, **400hs** 76.56, **giave** 24.26, **1500 6.04.20, triplo** 9.07, **10000** 55.05.90

FRACCHIA Giorgio 48 Alfieri **7357** **M60** Loewenberg 4-Jul-10

100 15.21, **lungo 4**.05, **200h** 39.33, **peso** 9.26, **5000** 27.31.90, **800** 3.16.52, **alto** 1.25, **400m** 76.48, **mart 19.51(kg 6), 3000st** 17.59.45 (91)

110h 22.34, **disco** 25.61, **200m** 33.68, **asta** 1.90, **3000** 16.00.45, **400hs** 89.68, **giave** 28.18, **1500 7.30.28, triplo** 7.62, **10000** 67.23.31

M61

atleta	anno	società		prestaz	W	località	data
Metri 60 piani							
CERRUTI Giovanni	46	Alfieri		8,93		Ancona	05-Mar-11
MARENGO Alessandro	58	Alfieri		9,02		Ancona	18-Mar-21
SALI Vito	50	Alfieri		9,03		Ancona	24-Feb-18
MARENGO Alessandro	58	Alfieri		9,06		Aosta	3-Feb-19
VOGLIOTTI Ugo	41	Alfieri		9,12		Bra	11-Feb-12
FRACCHIA Giorgio	48	Alfieri		9,65		Aosta	19-Feb-11
GIORDANA Roberto	51	Alfieri		9,86		Aosta	03-Mar-12
ALFERO Guido	51	Alfieri		10,20		Bra	15-Jan-12
MAZZETTO Luciano	33	Alfieri		10,34		Aosta	03-Mar-12
MARCELLA Sergio	54	Raibow Planet		10,53		Ancona	4-Jan-24
Metri 80 piani							
CERRUTI Giovanni	46	Alfieri		11,5		Asti	02-Apr-11
SALI Vito	50	Alfieri		12,09	-0.9	Rubiera	15-Sep-19
VOGLIOTTI Ugo	41	Alfieri		11,9		Asti	4-Apr-09
FRACCHIA Giorgio	48	Alfieri		12,4		Asti	4-Apr-09
GIORDANA Roberto	51	Alfieri		12,6		Villanova	09-Apr-12
MAZZETTO Luciano	33	Alfieri		13,4		Asti	03-Sep-11
Metri 100 piani							
POVERO Francesco	54	Alfieri		14,04	-0.2	Santhia	19-Jul-15
SCARANO Antonio	56	Alfieri		14,16	0.0	Biella	11-Jun-22
MARENGO Alessandro	58	Alfieri		14,21	+1.9	Asti	18-May-19
FASSIO Valter	55	Alfieri		14,39	-0.7	Vercelli	15-Jun-24
CERRUTI Giovanni	46	Alfieri		14,47	+1.0	Alba	15-Sep-10
SALI Vito	50	Alfieri		14,65	-0.7	Asti	18-Jun-16
VOGLIOTTI Ugo	41	Alfieri		14,71		Novara	08-May-11
FRACCHIA Giorgio	48	Alfieri		15,21		Loewenberg	4-Jul-10
SIANO Gaetano	56	Alfieri		15,27	-2.2	Asti	23-Jun-19
GIORDANA Roberto	51	Alfieri		15,2		Asti	01-Sep-13
Giordana Roberto		Alfieri		15,48	+0.8	Borgaretto	15-Jun-13
SIANO Gaetano	56	Alfieri		**14,35**	**+4.1**	Aosta	17-Jun-17
100 Yars (91,44 m)							
SIANO Gaetano	56	Alfieri		13,84		Genova	7-Jun-17
SALI Vito	50	Alfieri		13,99		Genova	7-Jun-17
Metri 150 piani							
POVERO Francesco	54	Alfieri		22,32	0.0	Asti	2-Apr-16
CERRUTI Giovanni	46	Alfieri		22,3		Villanova	25-Sep-12
FRACCHIA Giorgio	48	Alfieri		22,8		Asti	10-Apr-10
SALI Vito	50	Alfieri		23,24	-0.7	Rubiera	15-Sep-19
MAZZETTO Luciano	33	Alfieri		25,6		Villanova	25-Sep-12
Metri 200 piani							
POVERO Francesco	54	Alfieri		28,9		Asti	03-Sep-16
MARENGO Alessandro	58	Alfieri		30,00	+0.7	Rieti	11-Sep-21
SCARANO Antonio	56	Alfieri		30,14	0.0	Asti	2-Jul-24
SIANO Gaetano	56	Alfieri		30,62	-0.7	Borgaretto	2-Jul-17
CERRUTI Giovanni	46	Alfieri		30,7		Asti	22-Sep-11
SALI Vito	50	Alfieri		31,41	-0.4	Montecassiano	17-Sep-17
FRACCHIA Giorgio	48	Alfieri		32,7		Santhia	31-Oct-09
GIORDANA Roberto	51	Alfieri		33,13		Asti	07-Oct-12
SARACCO Ezio	61	Team DLF Asti		34,37		Santhià	4-Jun-22
LAZZARO Nicola	52	DLF		35,13	+0.8	Asti	12-Sep-19
MAZZETTO Luciano	33	Alfieri		35,82	+1.2	Fossano	05-Jul-15
Metri 300 piani							
FRACCHIA Giorgio	48	Alfieri		52,9		Asti	4-Apr-09
Metri 400							
POVERO Francesco	54	Alfieri		64,50		Asti	18-Jun-16
GUGLIELMINETTI Domen	63	Alfieri		65,77		Mondovì	8-Jun-24
BORIN Bruno	38	Alfieri		70,5	♦	Villanova	19-Sep-04
MARENGO Alessandro	58	Alfieri		71,38		Campi Bisenzi	5-Jul-19
FRACCHIA Giorgio	48	Alfieri		76,48		Loewenberg	4-Jul-10
DAMASIO Giovanni	56	Alfieri		77,73		Borgaretto	7-May-22
FASSIO Andrea	57	Alfieri		78,36		Regensburg	28-Jul-18
	♦	Tempo dubbio					
Metri 500 piani							
FERRARI Aldo	34	Brancaleone		1,38,4		Asti	8-Apr-95
Metri 800 piani							
GUGLIELMINETTI Domen	63	Alfieri		2,29,28		Vercelli	14-Apr-24
MIERES Mario	56	Alfieri		2,29,46		Bastia	20-Sep-15
CIPOLLA Franco	69	Alfieri		2,41,06		Asti	27-Oct-13
CERRATO Domenico	48	Alfieri		2,41,1		Asti	14-Jun-09
AMATEIS Dario	58	Brancaleone		2,51,8		Asti	13-Sep-20
BORIN Bruno	38	Alfieri		2,56,2		Santhia	27-Jun-99
DAMASIO Giovanni	56	Alfieri		2,56,87		Borgaretto	16-May-21
SARACCO Ezio	61	Team DLF Asti		2,58,36		Asti	10-Sep-23
FERRARI Aldo	34	Brancaleone		2,59,4		Asti	7-Jul-96
FASSIO Vincenzo	24	Alfieri		2,59,8	⌘	Asti	29-Jun-86
FRACCHIA Giorgio	48	Alfieri		3,15,13		Cervia	13-Sep-09
Metri 1000							
FERRARI Aldo	34	Brancaleone		3,45,9		Asti	9-Apr-95
POVERO Francesco	54	Alfieri		3,56,50		Ancona	22-Feb-19
FRACCHIA Giorgio	48	Alfieri		4,14,41		Ancona	19-Feb-10
Metri 1500							
DALBEN Gianfranco	43	Brancaleone		4,53,73		Genova	7-Feb-04
CIPOLLA Franco	49	Alfieri		5,05,23		Borgaretto	07-Jul-12
GUGLIELMINETTI Domen	63	Alfieri		5,10,40		Padova	9-Mar-24
MIERES Mario	54	Alfieri		5,18,87		Bastia	19-Sep-15
MUSSO Paolo	60	Alfieri		5,26,69		Tivoli	02-Jul-21
VIGNA Aldo	47	Brancaleone		5,37,1		Asti	18-Oct-08
FERRARI Aldo	34	Brancaleone		5,43,32		Milano	29-Apr-95
AMATEIS Dario	58	Brancaleone		5,47,0		Asti	12-Sep-20
SARACCO Ezio	61	DLF		5,50,81		Borgaretto	7-May-22
BORIN Bruno	38	Alfieri		5,59,7		Buggiano	2-Oct-99
POVERO Francesco	54	Alfieri		6,02,14		Asti	08-Oct-17
DAMASIO Giovanni	56	Alfieri		6,07,4		Asti	13-Sep-20
RAVIOLA Renzo	55	Alfieri		6,17,09		Asti	30-Apr-16
FASSIO Andrea	57	Alfieri		6,35,41		Arezzo	3-Jun-18
VERCELLI Claudio, 54	54	Alfieri		6,48,54		L'Aquila	17-Sep-16
Metri 2000 piani							
FERRETTI Salvatore	50	Mezzaluna		8,15,33		Villanova	25-Apr-14

Giovanni Pavan, Andrea Fassio 2019

atleta	anno	società		prestaz	W	località	data
Miglio							
GUGLIELMINETTI Domen	63	Alfieri		5,35,75		Asti	28-Sep-24
CIPOLLA Franco	49	Alfieri		5,43,9		Novi	12-Apr-14
AMATEIS Dario	58	Brancaleone		5,50,5		Acqui	16-May-19
MOSSO Giuseppe	42	Mezzaluna		7,21,0		Acqui	06-Apr-12
MONTEVARCHI Luciano	50	Brancaleone		7,51,2		Acqui	16-May-19
TURELLO Naldo	55	Brancaleone		7,53,7		Asti	05-Oct-23
MINGOZZI Ruggero	29	Brancaleone		8,07,3		Asti	21-Sep-96
MORINO Secondo	49	US Costigliole		8,08,7		Acqui	16-May-19
GALATI Antonio	53	Brancaleone		8,29,5		Asti	05-Oct-23
BOERO Luciano	56	Brancaleone		8,45,65		Asti	28-Sep-24
Metri 3000							
CIPOLLA Franco	49	Alfieri		10,12,55		Borgaretto	27-Jun-10
DALBEN Gianfranco	43	Brancaleone		10,14,70		Genova	8-Feb-04
PAVAN Giovanni	35	Brancaleone		11,03,9		Santhia	30-May-98
AMATEIS Dario	58	Brancaleone		11,32,90		San Biagio Co	20-Jul-19
FRSCIANTE Elio	58	DLF		12,07,70		Asti	19-May-19
DELUCIA Pasquale	56	Gate Cral Inps		12,28,60		Alba	6-Jul-17
BORIN Bruno	38	Alfieri		12,47,9		Buggiano	3-Oct-99
LAZZARO Nicola	52	DLF		13,30,49		Villanova	25-Apr-17
TURELLO Naldo	55	Brancaleone		14,29,9		Asti	02-Sep-17
SQUICCIARINI Nicola	52	Brancaleone		14,30,93		Villanova	25-Apr-17
VIGNA Aldo	47	Alfieri		14,46,3		Asti	02-Sep-17
MARCHIONE Angelo	52	Alfieri		15,01,89		Villanova	25-Apr-18
FRACCHIA Giorgio	48	Alfieri		16,00,45		Loewenberg	4-Jul-10
Metri 5000							
CIPOLLA Franco	49	Alfieri		18,10,5		Asti	15-Sep-11
DALBEN Gianfranco	43	Brancaleone		18,17,0		Asti	8-Jul-04
PAVAN Giovanni	35	Brancaleone		18,24,5		Asti	11-Sep-00
COSTA Giorgio	59	Mezzaluna		18,56,78		Asti	09-Sep-23
PRETE Sandro	35	Brancaleone		19,15,7		Asti	15-Jun-96
SCOFFONE Pieraldo	59	Brancaleone		19,28,66		Alba	03-Sep-21
RUGGIERO Rosario	59	Mezzaluna		19,29,5		Asti	30-Sep-21
MUSSO Paolo	60	Alfieri		19,33,47		Tivoli	3-Jul-21
VIGNA Aldo	47	Brancaleone		19,54,8		Asti	10-Sep-09
AMATEIS Dario	58	Brancaleone		19,59,96		Asti	09-Jun-19
MIERES Mario	54	Alfieri		21,57,3	P	Asti	20-Mar-16
BORIN Bruno	38	Alfieri		22,14,5		Asti	8-Jul-04
FASSIO Vincenzo	24	Alfieri		22,34,9		Asti	23-May-87
DAMASIO Giovanni	56	Alfieri		22,40,6		Asti	7-Sep-17
BAGAROLO Giuseppe	55	Alfieri		22,57,0	P	Asti	20-Mar-16
RAVIOLA Renzo	55	Alfieri		23,13,2	P	Asti	20-Mar-16
DAMASIO Giovanni	56	Alfieri		23,27,01		Asti	09-Jun-19
VERCELLI Claudio	54	Alfieri		23,38,4	P	Asti	20-Mar-16
Metri 10000							
DALBEN Gianfranco	43	Brancaleone		37,43,07		Caorle	18-Jun-04
COSTA Giorgio	59	Mezzaluna		37,53,16		Vercelli	27-Apr-24
CIPOLLA Franco	49	Alfieri		38,50,5		Borgaretto	22-Apr-12
MUSSO Paolo	60	Alfieri		39,58,85		Asti	02-Apr-22
CHIABRERA Cesare	61	Brancaleone		41,25,37		Asti	02-Apr-22
AMATEIS Dario	58	Brancaleone		41,44,7		Asti	10-Apr-21
SCOFFONE Pieraldo	59	Brancaleone		42,00,8		Asti	10-Apr-21
CHIARANDA Gianfranco	49	Gate Cral Inps		42,51,6		Asti	28-Apr-11
TAGNESI Filippo	54	Atleticanelli		44,25,60		Asti	24-May-18
FERRETTI Salvatore	50	Mezzaluna		44,25,7		Asti	29-Sep-13
MIERES Mario	54	Alfieri		44,40,2	P	Asti	20-Mar-16
BAGAROLO Giuseppe	55	Alfieri		45,55,8	P	Asti	20-Mar-16
BORIN Bruno	38	Alfieri		47,41,6	P	Asti	26-Mar-06
VERCELLI Claudio	54	Alfieri		48,03,6	P	Asti	20-Mar-16
MARCHIONE Angelo	52	Alfieri		48,11,0	P	Asti	24-Mar-13
DAMASIO Giovanni	56	Alfieri		48,14,9	P	Asti	31-Mar-19
POVERO Francesco	54	Alfieri		48,14,9	P	Asti	31-Mar-19
FASSIO Vincenzo	24	Alfieri		49,19,0		Asti	23-May-87
METRI 60HS (84x8.00)							
FRACCHIA Giorgio	48	Alfieri		11,82		Ancona	19-Feb-10
POVERO Francesco	54	Alfieri		12,86		Ancona	22-Feb-19
Metri 100 HS (84 x 8.00)							
FASSIO Andrea	57	Alfieri		23,99	+1.3	Arezzo	3-Jun-18
METRI 110hs (84x9.14)							
FRACCHIA Giorgio	48	Alfieri		22,34		Loewenberg	4-Jul-10
FASSIO Andrea, 57		Alfieri		24,50	-2.1	Regensburg	29-Jul-18
METRI 200hs (76)							
VOGLIOTTI Ugo	41	Alfieri		38,1		Asti	02-Apr-11
FRACCHIA Giorgio	48	Alfieri		39,33		Loewenberg	4-Jul-10
METRI 400hs (76)							
FRACCHIA Giorgio	48	Alfieri		89,68		Loewenberg	4-Jul-10
2000 siepi (76)							
MIGLIA Roberto	54	Alfieri		11,17,33		Campi Bisenzi	7-Nov-01
3000 siepi (91)							
FRACCHIA Giorgio	48	Alfieri		17,59,45		Loewenberg	4-Jul-10
3000 siepi (76)							
FRACCHIA Giorgio	48	Alfieri		17,58,91		Lisse	21-Aug-11

M61

atleta	anno	società	prestaz	W	località	data
Marcia Km 3						
TURELLO Naldo	55	Brancaleone	23,54,02		Beinasco	17-Sep-22
Marcia Km 5						
TURELLO Naldo	55	Brancaleone	38,08,3		Asti	11-Jun-16
Staffetta 4x400						
Alfieri (Cerruti, Vogliotti,Fracchia,Giordana)			5,19,9		Asti	04-Sep-10
Staffetta 100+200+300+400						
Alfieri (Mazzetto,Sali,Povero,Amerio)			2,28,45		l'Aquila	28-May-16
Staffetta 4x100						
Alfieri (Povero, Merlo, Fassio V, Scarano)			55,17	M66	Mondovì	8-Jun-24
Staffetta 4x200						
Alfieri (Mazzetto,Vogliotti,Povero,Merlo)			2,08,16		Ancona	10-Mar-14
Salto Triplo						
OMEDE' Giulio	55	Alfieri	10,56	-0.2	Aosta	17-Jun-17
MOLINARIS Piercarlo	51	Alfieri	9,68	+0.3	Asti	19-May-18
FASSIO Valter	55	Alfieri	9,39	+0.7	Giaveno	4-May-24
SCARANO Antonio	56	Alfieri	8,74	+0.5	Borgaretto	13-May-23
CERRUTI Giovanni	46	Alfieri	8,59		Borgaretto	26-Jun-10
POVERO Francesco	54	Alfieri	8,44	+2.0	Tivoli	02-Jul-21
FRACCHIA Giorgio	48	Alfieri	7,64		Yeovil	24-Aug-13
Salto in LUNGO						
MOLINARIS Piercarlo	51	Alfieri	5,15		Santhia	18-May-14
OMEDE' Giulio	55	Alfieri	4,85		Aosta	18-Feb-17
POVERO Francesco	54	Alfieri	4,46	-0.4	San Biagio Co	20-Jul-19
SCARANO Antonio	56	Alfieri	4,46	+1.2	Beinasco	17-Sep-22
CERRUTI Giovanni	46	Alfieri	4,33		Asti	28-Jun-09
FRACCHIA Giorgio	48	Alfieri	4,05		Loewenberg	4-Jul-10
GIORDANA Roberto	51	Alfieri	3,74		Alessandria	06-Oct-12
SALI Vito	50	Alfieri	3,64	-0.8	L'Aquila	18-Sep-16
SARACCO Ezio	61	Team DLF Asti	3,32		Santhià	4-Jun-22
FASSIO Andrea	57	Alfieri	3,09	⌘	Asti	31-Oct-20
MAZZETTO Luciano	33	Alfieri	3,05	+0.3	Santhia	19-Jul-15
FASSIO Andrea	57	Alfieri	3,05	+0.4	Regensburg	28-Jul-24
FASSIO Andrea	57	Alfieri	**3,44**	**+3.0**	Arezzo	3-Jun-18
Salto in ALTO						
OMEDE' Giulio	55	Alfieri	1,51		Aosta	17-Jun-17
FASSIO Valter	55	Alfieri	1,48		Giaveno	4-May-24
MOLINARIS Piercarlo	51	Alfieri	1,45		Orvieto	29-Jun-13
FASSIO Andrea	57	Alfieri	1,39		Asti	19-May-18
FRACCHIA Giorgio	48	Alfieri	1,25		Loewenberg	4-Jul-10
POVERO Francesco	54	Alfieri	1,24		Ancona	22-Feb-19
GIORDANA Roberto	51	Alfieri	1,10	⌘	Asti	10-Oct-12
PAVAN Giovanni	35	Brancaleone	1,00		Santhia	30-May-98
Salto con l'ASTA						
GROSSO Enrico	53	Alfieri	2,90		Borgaretto	2-Jul-17
FRACCHIA Giorgio	48	Alfieri	2,10		Ancona	11-Mar-12
FASSIO Andrea	57	Alfieri	1,90		Regensburg	29-Jul-18
Getto del PESO Kg 5 (solo M60-69)						
SOKOLI Tonin	58	Alfieri	13,28		Ancona	23-Feb-19
ALFERO Guido	51	Alfieri	10,08		Aosta	03-Mar-12
BIANCHI Gian Nicola	57	Alfieri	9,88		Asti	19-May-18
MOSSO Ezio, 48	48	Alfieri	9,75		Borgaretto	26-Jun-10
FRACCHIA Giorgio	48	Alfieri	9,66		Borgaretto	26-Jun-10
SCARANO Antonio	56	Alfieri	9,09		Aosta	18-Mar-23
FASSIO Andrea	57	Alfieri	8,59		Regensburg	28-Jul-18
POVERO Francesco	54	Alfieri	8,29		Asti	2-Apr-16
CONDRO' Andrea	44	Alfieri	8,28		Asti	6-Sep-11
BINELLI Elio	44	Alfieri	8,17		Asti	17-Sep-05

Guido Alfero

Luciano Mazzetto 2014

atleta	anno	società	prestaz	W	località	data
Lancio del DISCO Kg 1 (Solo M60-69)						
ALFERO Guido	51	Alfieri	40,26		Bergamo	09-Jun-13
SOKOLI Tonin	58	Alfieri	38,35		Novara	2-Mar-19
FASSIO Andrea	57	Alfieri	35,50		Asti	13-May-18
SCARANO Antonio	56	Alfieri	35,32		Vercelli	10-Jun-23
FRACCHIA Giorgio	48	Alfieri	31,64		Santhia	02-Jun-10
CERRUTI Giovanni	46	Alfieri	26,62		Asti	16-Oct-10
BARBERO Giuseppe	44	Alfieri	26,32		Borgaretto	7-May-22
MOSSO Ezio	48	Alfieri	26,03		Borgaretto	27-Jun-10
POVERO Francesco	54	Alfieri	26,04		Mondovì	8-Jun-24
BINELLI Elio	44	Alfieri	23,75		Asti	13-Oct-07
Lancio del DISCO Kg 2						
ALFERO Guido	51	Alfieri	26,15		Alessandria	12-Jun-13
POVERO Francesco	54	Alfieri	22,64		Asti	02-Oct-16
FRACCHIA Giorgio	48	Alfieri	22,16		Asti	27-Jun-09
FASSIO Andrea	57	Alfieri	21,84	⌘	Asti	31-Oct-20
GROSSO Enrico	53	Alfieri	12,81		Asti	16-Jul-16
Martello (kg 5)						
SOKOLI Tonin	58	Alfieri	34,73		Alessandria	9-May-21
CASCARANO Luigi	50	Alfieri	27,37		Asti	13-Oct-12
SCARANO Antonio	56	Alfieri	24,88		Mariano C	16-Apr-23
FRACCHIA Giorgio	48	Alfieri	24,15		Santhia	02-Jun-10
MIGLIA Roberto	54	Alfieri	23,40		Alessandria	9-May-21
GIORDANA Roberto	51	Alfieri	6,21		Asti	15-Sep-13
Martello (kg 6)						
FRACCHIA Giorgio	48	Alfieri	19,51		Loewenberg	4-Jul-10
Getto del PESO Kg 7.26						
FRACCHIA Giorgio	48	Alfieri	7,28		Aosta	07-Feb-10
POVERO Francesco	54	Alfieri	6,48		Asti	03-Sep-16
FASSIO Andrea	57	Alfieri	6,10	⌘	Asti	31-Oct-20
GIORDANA Roberto	51	Alfieri	5,44	⌘	Asti	10-Oct-12
GROSSO Enrico	53	Alfieri	5,39		Asti	16-Jul-16
Martellone (9,08 kg)						
SOKOLI Tonin	58	Alfieri	12,96		Novara	2-Mar-19
SCARANO Antonio	56	Alfieri	10,19	9,08	Mariano C	16-Apr-23
FRACCHIA Giorgio	48	Alfieri	9,39		Santhia	2-Jul-11
ALFERO Guido	51	Alfieri	9,08		Novara	06-May-12
GIORDANA Roberto	51	Alfieri	5,51		Asti	15-Sep-13
Lancio del GIAVELLOTTO 600gr						
PIAZZA Pierdomenico	59	Alfieri	42,77		Borgaretto	13-May-23
SOKOLI Tonin	58	Alfieri	35,72		Novara	13-Oct-19
FRACCHIA Giorgio	48	Alfieri	32,49		Santhia	02-Jun-10
FASSIO Andrea	57	Alfieri	28,60		Regensburg	29-Jul-18
CERRUTI Giovanni	46	Alfieri	24,22		Asti	16-Oct-10
SCARANO Antonio	56	Alfieri	23,91		Mariano C	16-Apr-23
POVERO Francesco	54	Alfieri	22,74		Asti	08-Oct-17
ALFERO Guido	51	Alfieri	21,59		Novara	05-May-12
BINELLI Elio	44	Alfieri	20,22		Asti	27-Jun-09
GIORDANA Roberto	51	Alfieri	17,18		Asti	07-Oct-12
Lancio del GIAVELLOTTO 800gr						
PIAZZA Pierdomenico	59	Alfieri	34,73		Treviso	18-Apr-21
FRACCHIA Giorgio	48	Alfieri	29,20		Asti	27-Jun-09
FASSIO Andrea	57	Alfieri	21,82	⌘	Asti	31-Oct-20
POVERO Francesco	54	Alfieri	21,40		Asti	02-Oct-16
GIORDANA Roberto	51	Alfieri	15,83	⌘	Asti	10-Oct-12

Giulio Omedè 2016

PENTATHLON (Punteggi master - solo M60-69)

			punti			
POVERO Francesco	54	Alfieri	2523	**M60**	Asti	08-Oct-17
FRACCHIA Giorgio	48	Alfieri	2463	**M60**	Santhia	31-Oct-09
CERRUTI Giovanni	46	Alfieri	2125	**M60**	Asti	16-Oct-10
CERRUTI Giovanni	46	Alfieri	2333	**M65**	Asti	07-Oct-12

2523 **lungo** 4.16, **giavell** 22.74, **200m** 29.95, **disco** 24.95, **1500m** 6.02.14
2463 **lungo** 3.86, **giavell** 30.70, **200m** 32.7, **disco** 30.82, **1500m** 6.58.31
2125 **lungo** 3.99, **giavell** 24.22, **200m** 31.3, **disco** 26.62, **1500m** 8.09.3
2333 **lungo** 4.10, **giavell** 19.50, **200m** 31.46, **disco** 26.60, **1500m** 7.40.74

PENTATHLON ASSOLUTO (Tabella assoluta)

			punti			
POVERO Francesco	54	Alfieri	1272	**ASS**	Asti	02-Oct-16

1272 **lungo** 4.21, **giavell** 21.40, **200m** 29.3, **disco** 22.64, **1500m** 6.03.13

PENTATHLON LANCI

			punti			
SOKOLI Tonin	58	Alfieri	3231	**M60**	Novara	02-Mar-19
SOKOLI Tonin	58	Alfieri	2678	**M65**	Mariano C	16-Apr-23
SCARANO Antonio	56	Alfieri	2473	**M67**	Santhià	18-Jun-23
FRACCHIA Giorgio	48	Alfieri	2402	**M60**	Santhia	02-Jun-10
FRACCHIA Giorgio	48	Alfieri	2376	**M65**	Asti	15-Sep-13
GIORDANA Roberto	51	Alfieri	1136	**M60**	Asti	15-Sep-13

3231 **Peso** 12.52, **MC** 12.96, **disco** 38.35, **martello** 29.96, **giavell** 34.69
2678 **Peso** 11.64, **MC** 7.82, **disco** 29.76, **martello** 21.71, **giavell** 27.40
2473 **Peso** 7.98, **MC** 9.72, **disco** 31.95, **martello** 23.86, **giavell** 23.74
2402 **Peso** 9.02, **MC** 8.70, **disco** 31.64, **martello** 24.14, **giavell** 32.49
2376 **Peso** 8.00, **MC** 8.42, **disco** 29.76, **martello** 21.71, **giavell** 27.40
1136 **Peso** 6.33, **MC** 5.51, **disco** 22.03, **martello** 6.21, **giavell** 16.53

DECATHLON ASSOLUTO — **Tabelle assolute**

			punti			
FASSIO Andrea	57	Alfieri	1189	⌘	Asti	31-Oct-20
GIORDANA Roberto	51	Alfieri	845	⌘	Asti	10-Oct-12

punti	100, lungo, peso, alto, 400, 110hs, disco, asta, giavell, 1500
1189	17.1, 3.09, 6.10, 1.23, 87.8, 0.0, 21.84, 1.80, 21.82, 7.13.7
845	15.3, 3.22, 5.44, 1.10, 84.4, 0.00, 14.44, 0.00, 15.83, 8.41.5

M61

atleta	anno	società		prestaz	W	località	data

PENTATHLON Indoor (M60-69)

FRACCHIA Giorgio	48	Alfieri		2459	**M60**	Ancona	19-Feb-10
2459	**60hs** 11.80, **lungo** 3.68, **peso** 9.11, **alto** 1.24, **1000** 4.14.41						
POVERO Francesco	54	Alfieri		2917	**M65**	Ancona	22-Feb-19
2917	**Peso** 8.12, **Alto** 1.24, **lungo** 4.12, **1000** 3.56.50, **60hs** 12.86						

DECATHLON MASTER **punteggi da verificare**

FASSIO Andrea	57	Alfieri		4068	**M60**	Arezzo	3-Jun-18
punti	**100, lungo, peso, alto, 400, 110hs, disco, asta, giavell, 1500**						
4068	16.18, 3.44, 8.51, 1.39, 78.84, 23.99, 31.45, 1.80, 26.67, 6.35.41						
FASSIO Andrea	57	Alfieri		2898	**M65**	Salerno	22-May-22
punti	**100, lungo, peso, alto, 400, 110hs, disco, asta, giavell, 1500**						
2898	18.95, 2.93, 7.66, 1.18, 94.1, 0.00, 29.79, 1.60, 17.93, 7.34.75						

ICOSATHLON

FRACCHIA Giorgio	48	Alfieri		7357	**M60**	Loewenberg	4-Jul-10

100 15.21, **lungo** 4.05, **200h** 39.33, **peso** 9.26, **5000** 27.31.90, **800** 3.16.52, **alto** 1.25, **400m** 76.48, **mart 19.51(kg 6)**, **3000st** 17.59.45 (91)
110h 22.34, **disco** 25.61, **200m** 33.68, **asta** 1.90, **3000** 16.00.45, **400hs** 89.68, **giave** 28.18, **1500 7.30.28**, **triplo** 7.62, **10000** 67.23.31

Dom Guglielminetti 2024

M62

atleta	anno	società	prestaz	W	località	data
Metri 60 piani						
CERRUTI Giovanni	46	Alfieri	8,93		Ancona	05-Mar-11
MARENGO Alessandro	58	Alfieri	9,02		Ancona	18-Mar-21
SALI Vito	50	Alfieri	9,03		Ancona	24-Feb-18
VOGLIOTTI Ugo	41	Alfieri	9,12		Bra	11-Feb-12
FRACCHIA Giorgio	48	Alfieri	9,65		Aosta	19-Feb-11
MAZZETTO Luciano	33	Alfieri	10,34		Aosta	03-Mar-12
MARCELLA Sergio	54	Raibow Planet	10,53		Ancona	4-Jan-24
Metri 80 piani						
CERRUTI Giovanni	46	Alfieri	11,5		Asti	02-Apr-11
SALI Vito	50	Alfieri	12,09	-0.9	Rubiera	15-Sep-19
VOGLIOTTI Ugo	41	Alfieri	11,9		Asti	4-Apr-09
FRACCHIA Giorgio	48	Alfieri	12,6		Asti	3-Sep-11
MAZZETTO Luciano	33	Alfieri	13,4		Asti	03-Sep-11
Metri 100 piani						
SCARANO Antonio	56	Alfieri	14,16	0.0	Biella	11-Jun-22
POVERO Francesco	54	Alfieri	14,30	+0.4	Asti	1-May-16
MARENGO Alessandro	58	Alfieri	14,37	+1.3	Gravellona	5-Jun-21
FASSIO Valter	55	Alfieri	14,39	-0.7	Vercelli	15-Jun-24
CERRUTI Giovanni	46	Alfieri	14,47	+1.0	Alba	15-Sep-10
SALI Vito	50	Alfieri	14,65	-0.7	Asti	18-Jun-16
VOGLIOTTI Ugo	41	Alfieri	14,71		Novara	08-May-11
FRACCHIA Giorgio	48	Alfieri	15,21		Loewenberg	4-Jul-10
SIANO Gaetano	56	Alfieri	15,27	-2.2	Asti	23-Jun-19
GIORDANA Roberto	51	Alfieri	15,2		Asti	01-Sep-13
Giordana Roberto		Alfieri	15,48	+0.8	Borgaretto	15-Jun-13
100 Yars (91,44 m)						
SALI Vito	50	Alfieri	13,99		Genova	7-Jun-17
Metri 150 piani						
POVERO Francesco	54	Alfieri	22,32	0.0	Asti	2-Apr-16
CERRUTI Giovanni	46	Alfieri	22,3		Villanova	25-Sep-12
FRACCHIA Giorgio	48	Alfieri	22,8		Asti	10-Apr-10
SALI Vito	50	Alfieri	23,24	-0.7	Rubiera	15-Sep-19
MAZZETTO Luciano	33	Alfieri	25,6		Villanova	25-Sep-12
Metri 200 piani						
POVERO Francesco	54	Alfieri	28,9		Asti	03-Sep-16
MARENGO Alessandro	58	Alfieri	30,00	+0.7	Rieti	11-Sep-21
SCARANO Antonio	56	Alfieri	30,14	0.0	Asti	2-Jul-24
CERRUTI Giovanni	46	Alfieri	30,7		Asti	22-Sep-11
SALI Vito	50	Alfieri	31,41	-0.4	Montecassiano	17-Sep-17
FRACCHIA Giorgio	48	Alfieri	33,2		Lodi	22-Jul-13
LAZZARO Nicola	52	DLF	35,13	+0.8	Asti	12-Sep-19
MAZZETTO Luciano	33	Alfieri	35,82	+1.2	Fossano	05-Jul-15
FERRARI Aldo	34	Brancaleone	36,4		Asti	7-Jul-96
CHIARANDA Gianfranco	49	Gate Cral	38,20	+0.2	Asti	12-Sep-19

Roberto Giordana

Franco Povero con Luciano Mazzetto 2016

atleta	anno	società	prestaz	W	località	data
Metri 400						
POVERO Francesco	54	Alfieri	64,50		Asti	18-Jun-16
BORIN Bruno	38	Alfieri	70,5	♦	Villanova	19-Sep-04
MARENGO Alessandro	58	Alfieri	73,77		Mondovì	4-Sep-21
FRACCHIA Giorgio	48	Alfieri	76,48		Loewenberg	4-Jul-10
DAMASIO Giovanni	56	Alfieri	77,73		Borgaretto	7-May-22
FASSIO Andrea	57	Alfieri	87,8	⌘	Asti	31-Oct-20
FASSIO Andrea	57	Alfieri	94,01		Salerno	22-May-22
	♦	Tempo dubbio				
Metri 800						
CIPOLLA Franco	69	Alfieri	2,41,06		Asti	27-Oct-13
AMATEIS Dario	58	Brancaleone	2,51,8		Asti	13-Sep-20
DAMASIO Giovanni	56	Alfieri	2,56,87		Borgaretto	16-May-21
SARACCO Ezio	61	TEAM DLF ASTI	2,58,36		Asti	10-Sep-23
FERRARI Aldo	34	Brancaleone	2,59,4		Asti	7-Jul-96
FASSIO Vincenzo	24	Alfieri	2,59,8	⌘	Asti	29-Jun-86
BORIN Bruno	38	Alfieri	3,01,44		Chivasso	25-Jun-06
FRACCHIA Giorgio	48	Alfieri	3,16,52		Loewenberg	4-Jul-10
TURELLO Naldo	55	Brancaleone	3,22,66		Asti	19-May-19
MIGLIA Roberto	54	Alfieri	3,33,47		Tivoli	3-Jul-21
Metri 1000						
POVERO Francesco	54	Alfieri	3,56,50		Ancona	22-Feb-19
FRACCHIA Giorgio	48	Alfieri	4,14,41		Ancona	19-Feb-10
Metri 1500						
CIPOLLA Franco	49	Alfieri	5,05,23		Borgaretto	07-Jul-12
DALBEN Gianfranco	43	Brancaleone	5,08,11		Comacchio	4-Jun-05
MUSSO Paolo	60	Alfieri	5,29,34		Borgaretto	7-May-22
AMATEIS Dario	58	Brancaleone	5,47,0		Asti	12-Sep-20
SARACCO Ezio	61	TEAM DLF	5,58,32		Asti	09-Sep-23
FERRARI Aldo	34	Brancaleone	5,59,6		Asti	15-Jun-96
POVERO Francesco	54	Alfieri	6,02,14		Asti	08-Oct-17
DAMASIO Giovanni	56	Alfieri	6,07,4		Asti	13-Sep-20
LAZZARO Nicola	52	DLF	6,08,50		Asti	18-Jun-16
CORRENTI Gaetano	49	Brancaleone	6,10,9		Asti	22-Sep-11
VERCELLI Claudio	54	Alfieri	6,48,54		L'Aquila	17-Sep-16
BORIN Bruno	38	Alfieri	6,58,9		Asti	7-Oct-06
VIGNA Aldo	47	Alfieri	7,08,97		Modena	29-Sep-18
FASSIO Andrea	57	Alfieri	7,13,7	⌘	Asti	31-Oct-20
FRACCHIA Giorgio	48	Alfieri	7,21,3		Lodi	21-Jul-13
FASSIO Andrea	57	Alfieri	7,34,75		Salerno	22-May-22
CERRUTI Giovanni	46	Alfieri	7,40,74		Asti	07-Oct-12

atleta	anno	società	prestaz	W	località	data
Miglio						
CIPOLLA Franco	49	Alfieri	5,43,9		Novi	12-Apr-14
AMATEIS Dario	58	Brancaleone	6,17,8		Novi	27-Sep-20
MOSSO Giuseppe	42	Mezzaluna	7,21,0		Acqui	06-Apr-12
MONTEVARCHI Luciano	50	Brancaleone	7,51,2		Acqui	16-May-19
TURELLO Naldo	55	Brancaleone	7,53,7		Asti	05-Oct-23
MINGOZZI Ruggero	29	Brancaleone	8,07,3		Asti	21-Sep-96
MORINO Secondo	49	US Costigliole	8,08,7		Acqui	16-May-19
FERRETTI Salvatore	50	Mezzaluna	8,15,33		Villanova	25-Apr-14
GALATI Antonio	53	Brancaleone	8,29,5		Asti	05-Oct-23
BOERO Luciano	56	Brancaleone	8,45,65		Asti	28-Sep-24
Metri 3000						
DALBEN Gianfranco	43	Brancaleone	10,46,81		Genova	27-Feb-05
CIPOLLA Franco	49	Alfieri	10,49,23		Alba	4-Jul-11
PAVAN Giovanni	35	Brancaleone	11,03,9		Santhia	30-May-98
LAZZARO Nicola	52	DLF	13,30,49		Villanova	25-Apr-17
TURELLO Naldo	55	Brancaleone	14,29,9		Asti	02-Sep-17
SQUICCIARINI Nicola	52	Brancaleone	14,30,93		Villanova	25-Apr-17
VIGNA Aldo	47	Alfieri	14,46,3		Asti	02-Sep-17
MOSSO Giuseppe	42	Mezzaluna	14,48,4		Acqui	30-Aug-11
GALATI Antonio	53	Brancaleone	14,48,94		Villanova	25-Apr-17
MARCHIONE Angelo	52	Alfieri	15,01,89		Villanova	25-Apr-18
FRACCHIA Giorgio	48	Alfieri	16,00,45		Loewenberg	4-Jul-10
Metri 5000						
CIPOLLA Franco	49	Alfieri	18,10,5		Asti	15-Sep-11
PAVAN Giovanni	35	Brancaleone	18,24,5		Asti	11-Sep-00
DALBEN Gianfranco	43	Brancaleone	18,36,1		Villanova	7-Sep-06
COSTA Giorgio	59	Mezzaluna	18,56,78		Asti	09-Sep-23
SCOFFONE Pieraldo	59	Brancaleone	19,28,66		Alba	03-Sep-21
RUGGIERO Rosario	59	Mezzaluna	19,29,5		Asti	30-Sep-21
VIGNA Aldo	47	Brancaleone	19,54,8		Asti	10-Sep-09
SCHIAVINATO Ugo	50	Brancaleone	20,14,6		Asti	4-Jun-13
IMPERORE Pierino	46	Mezzaluna	20,48,5		Villanova	12-Sep-08
CHIABRERA Cesare	61	Brancaleone	21,15,7		Novi	22-Sep-23
MIERES Mario	54	Alfieri	21,57,3	P	Asti	20-Mar-16
BORIN Bruno	38	Alfieri	22,14,5		Asti	8-Jul-04
FASSIO Vincenzo	24	Alfieri	22,34,9		Asti	23-May-87
DAMASIO Giovanni	56	Alfieri	22,49,46		Asti	19-May-18
BAGAROLO Giuseppe	55	Alfieri	23,02,2	P	Asti	26-Mar-17
VERCELLI Claudio	54	Alfieri	23,38,4	P	Asti	20-Mar-16
POVERO Francesco	54	Alfieri	23,59,1	P	Asti	20-Mar-16
RAVIOLA Renzo	55	Alfieri	24,34,1	P	Asti	26-Mar-17
MARCHIONE Angelo	52	Alfieri	24,34,8	P	Asti	20-Mar-16
Metri 10000						
COSTA Giorgio	59	Mezzaluna	37,53,16		Vercelli	27-Apr-24
CIPOLLA Franco	49	Alfieri	38,50,5		Borgaretto	22-Apr-12
DALBEN Gianfranco	43	Brancaleone	39,27,67		Comacchio	3-Jun-05
MUSSO Paolo	60	Alfieri	39,58,85		Asti	02-Apr-22
AMATEIS Dario	58	Brancaleone	41,44,7		Asti	10-Apr-21
SCOFFONE Pieraldo	59	Brancaleone	42,00,8		Asti	10-Apr-21
CHIARANDA Gianfranco	49	Gate Cral Inps	42,51,6		Asti	28-Apr-11
CHIABRERA Cesare	61	Brancaleone	44,00,00		Vercelli	27-Apr-24
TAGNESI Filippo	54	Atleticanelli	44,25,60		Asti	24-May-18
FERRETTI Salvatore	50	Mezzaluna	44,25,7		Asti	29-Sep-13
MIERES Mario	54	Alfieri	44,40,2	P	Asti	20-Mar-16
BAGAROLO Giuseppe	55	Alfieri	46,49,2	P	Asti	26-Mar-17
BORIN Bruno	38	Alfieri	47,41,6	P	Asti	26-Mar-06
VERCELLI Claudio	54	Alfieri	48,03,6	P	Asti	20-Mar-16
POVERO Francesco	54	Alfieri	48,14,9	P	Asti	31-Mar-19
DAMASIO Giovanni	56	Alfieri	48,14,9	P	Asti	31-Mar-19
MARCHIONE Angelo	52	Alfieri	49,18,6	P	Asti	20-Mar-16
FASSIO Vincenzo	24	Alfieri	49,19,0		Asti	23-May-87
Metri 60 HS (84 cm x d=8 m)						
FRACCHIA Giorgio	48	Alfieri	11,80		Ancona	19-Feb-10
POVERO Francesco	54	Alfieri	12,86		Ancona	22-Feb-19
METRI 110hs (84x9.14)						
FRACCHIA Giorgio	48	Alfieri	22,34		Loewenberg	4-Jul-10
METRI 200hs (76)						
VOGLIOTTI Ugo	41	Alfieri	38,1		Asti	02-Apr-11
FRACCHIA Giorgio	48	Alfieri	39,33		Loewenberg	4-Jul-10
METRI 400hs (76)						
FRACCHIA Giorgio	48	Alfieri	89,68		Loewenberg	4-Jul-10
2000 siepi (76)						
MIGLIA Roberto	54	Alfieri	11,17,33		Campi Bisenzi	7-Nov-01
3000 siepi (91)						
FRACCHIA Giorgio	48	Alfieri	17,59,45		Loewenberg	4-Jul-10
3000 siepi (76)						
FRACCHIA Giorgio	48	Alfieri	17,58,91		Lisse	21-Aug-11
Staffetta 4x100						
Alfieri (Povero, Merlo, Fassio V, Scarano)			55,17	M66	Mondovì	8-Jun-24
Staffetta 4x200						
Alfieri (Mazzetto,Vogliotti,Povero,Merlo)			2,08,16		Ancona	10-Mar-14
Staffetta 4x400						
Alfieri (Cerruti, Vogliotti,Fracchia,Giordana)			5,19,9		Asti	04-Sep-10
Staffetta 100+200+300+400						
Alfieri (Mazzetto,Sali,Povero,Amerio)			2,28,45		l'Aquila	28-May-16

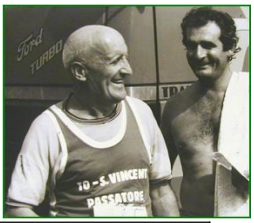

Vincenzo Fassio 1986

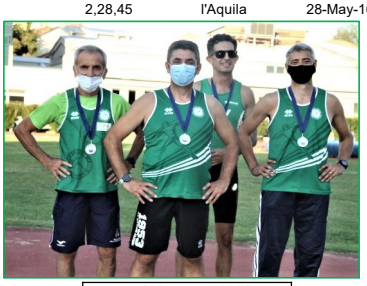

4x100 master 2021
Marengo, Giordana, Rolfi, Viarengo

M62

atleta	anno	società	prestaz	W	località	data
Salto in ALTO						
OMEDE' Giulio	55	Alfieri	1,51		Aosta	17-Jun-17
FASSIO Valter	55	Alfieri	1,48		Giaveno	4-May-24
MOLINARIS Piercarlo	51	Alfieri	1,45		Orvieto	29-Jun-13
FASSIO Andrea	57	Alfieri	1,30		Borgaretto	15-May-21
FRACCHIA Giorgio	48	Alfieri	1,25		Loewenberg	4-Jul-10
POVERO Francesco	54	Alfieri	1,24		Ancona	22-Feb-19
PAVAN Giovanni	35	Brancaleone	1,00		Santhia	30-May-98
Salto in LUNGO						
MOLINARIS Piercarlo	51	Alfieri	5,15		Santhia	18-May-14
OMEDE' Giulio	55	Alfieri	4,85		Aosta	18-Feb-17
POVERO Francesco	54	Alfieri	4,46	-0.4	San Biagio Co	20-Jul-19
SCARANO Antonio	56	Alfieri	4,46	+1.2	Beinasco	17-Sep-22
CERRUTI Giovanni	46	Alfieri	4,33		Asti	28-Jun-09
FRACCHIA Giorgio	48	Alfieri	4,05		Loewenberg	4-Jul-10
SALI Vito	50	Alfieri	3,64	-0.8	L'Aquila	18-Sep-16
FASSIO Andrea	57	Alfieri	3,09	⌘	Asti	31-Oct-20
MAZZETTO Luciano	33	Alfieri	3,05	+0.3	Santhia	19-Jul-15
FASSIO Andrea	57	Alfieri	3,05	+0.4	Regensburg	28-Jul-24
GROSSO Enrico	53	Alfieri	2,44	+0.3	Asti	16-Jul-16

Enrico Grosso 2015

Piercarlo Molinaris

atleta	anno	società	prestaz	W	località	data
Salto Triplo						
OMEDE' Giulio	55	Alfieri	10,56	-0.2	Aosta	17-Jun-17
MOLINARIS Piercarlo	51	Alfieri	9,68	+0.3	Asti	19-May-18
FASSIO Valter	55	Alfieri	9,39	+0.7	Giaveno	4-May-24
SCARANO Antonio	56	Alfieri	8,74	+0.5	Borgaretto	13-May-23
CERRUTI Giovanni	46	Alfieri	8,59		Borgaretto	26-Jun-10
POVERO Francesco	54	Alfieri	8,44	+2.0	Tivoli	02-Jul-21
FRACCHIA Giorgio	48	Alfieri	7,64		Yeovil	24-Aug-13
Salto con l'ASTA						
GROSSO Enrico	53	Alfieri	2,90		Borgaretto	2-Jul-17
FRACCHIA Giorgio	48	Alfieri	2,10		Ancona	11-Mar-12
FASSIO Andrea	57	Alfieri	1,80	⌘	Asti	31-Oct-20
FASSIO Andrea	57	Alfieri	1,60		Salerno	22-May-22
Getto del PESO Kg 5						
SOKOLI Tonin	58	Alfieri	12,65		Genova	11-Jul-21
MOSSO Ezio, 48	48	Alfieri	9,75		Borgaretto	26-Jun-10
FRACCHIA Giorgio	48	Alfieri	9,66		Borgaretto	26-Jun-10
SCARANO Antonio	56	Alfieri	9,09		Aosta	18-Mar-23
ALFERO Guido	51	Alfieri	8,72		Novara	07-Jun-15
POVERO Francesco	54	Alfieri	8,29		Asti	2-Apr-16
CONDRO' Andrea	44	Alfieri	8,28		Asti	6-Sep-11
CERRUTI Giovanni	46	Alfieri	7,77		Asti	12-Apr-14
FASSIO Andrea	57	Alfieri	7,66		Santhià	4-Jun-22
CASCARANO Luigi	50	Alfieri	7,16		Aosta	21-Jun-15
Getto del PESO Kg 7.26						
FRACCHIA Giorgio	48	Alfieri	7,28		Aosta	07-Feb-10
POVERO Francesco	54	Alfieri	6,48		Asti	03-Sep-16
FASSIO Andrea	57	Alfieri	6,10	⌘	Asti	31-Oct-20
GROSSO Enrico	53	Alfieri	5,39		Asti	16-Jul-16
Lancio del DISCO Kg 1						
ALFERO Guido	51	Alfieri	40,26		Bergamo	09-Jun-13
SCARANO Antonio	56	Alfieri	35,32		Vercelli	10-Jun-23
SOKOLI Tonin	58	Alfieri	34,78		Asti	22-Jun-23
FRACCHIA Giorgio	48	Alfieri	31,64		Santhia	02-Jun-10
FASSIO Andrea	57	Alfieri	31,44		Asti	10-Sep-23
CERRUTI Giovanni	46	Alfieri	26,62		Asti	16-Oct-10
BARBERO Giuseppe	44	Alfieri	26,32		Borgaretto	7-May-22
POVERO Francesco	54	Alfieri	26,04		Mondovì	8-Jun-24
MOSSO Ezio	48	Alfieri	26,03		Borgaretto	27-Jun-10
BINELLI Elio	44	Alfieri	23,75		Asti	13-Oct-07
Lancio del DISCO Kg 2						
ALFERO Guido	51	Alfieri	26,15		Alessandria	12-Jun-13
POVERO Francesco	54	Alfieri	22,64		Asti	02-Oct-16
FASSIO Andrea	57	Alfieri	21,84	⌘	Asti	31-Oct-20
FRACCHIA Giorgio	48	Alfieri	20,58		Asti	04-Sep-10
GROSSO Enrico	53	Alfieri	12,81		Asti	16-Jul-16
Lancio del GIAVELLOTTO 800gr						
PIAZZA Pierdomenico	59	Alfieri	34,73		Treviso	18-Apr-21
FASSIO Andrea	57	Alfieri	21,82	⌘	Asti	31-Oct-20
POVERO Francesco	54	Alfieri	21,40		Asti	02-Oct-16
Marcia Km 3						
TURELLO Naldo	55	Brancaleone	23,54,02		Beinasco	17-Sep-22

ICOSATHLON

FRACCHIA Giorgio 48 Alfieri **7357** **M60** Loewenberg 4-Jul-10

100 15.21, **lungo** 4.05, **200h** 39.33, **peso** 9.26, **5000** 27.31.90, **800** 3.16.52, **alto** 1.25, **400m** 76.48, **mart 19.51(kg 6), 3000st** 17.59.45 (91)
110h 22.34, **disco** 25.61, **200m** 33.68, **asta** 1.90, **3000** 16.00.45, **400hs** 89.68, **giave** 28.18, **1500 7.30.28, triplo** 7.62, **10000** 67.23.31

atleta	anno	società	prestaz	W	località	data
Lancio del GIAVELLOTTO 600gr						
PIAZZA Pierdomenico	59	Alfieri	42,77		Borgaretto	13-May-23
SOKOLI Tonin	58	Alfieri	33,10		Donnas	26-Sep-21
FRACCHIA Giorgio	48	Alfieri	32,49		Santhia	02-Jun-10
CERRUTI Giovanni	46	Alfieri	24,22		Asti	16-Oct-10
SCARANO Antonio	56	Alfieri	23,91		Mariano C	16-Apr-23
POVERO Francesco	54	Alfieri	22,74		Asti	08-Oct-17
FASSIO Andrea	57	Alfieri	22,30		Torino	23-Jan-22
SCARANO Antonio	56	Alfieri	22,05		Santhià	4-Jun-22
BINELLI Elio	44	Alfieri	20,22		Asti	27-Jun-09
GIORDANA Roberto	51	Alfieri	16,53		Asti	15-Sep-13
Martello (kg 5)						
SOKOLI Tonin	58	Alfieri	34,73		Alessandria	9-May-21
CASCARANO Luigi	50	Alfieri	27,37		Asti	13-Oct-12
SCARANO Antonio	56	Alfieri	24,88		Mariano C	16-Apr-23
FRACCHIA Giorgio	48	Alfieri	24,15		Santhia	02-Jun-10
MIGLIA Roberto	54	Alfieri	23,40		Alessandria	9-May-21
GIORDANA Roberto	51	Alfieri	6,21		Asti	15-Sep-13
Martello (kg 6)						
FRACCHIA Giorgio	48	Alfieri	19,51		Loewenberg	4-Jul-10
Martellone (9,08 kg)						
SOKOLI Tonin	58	Alfieri	11,07	9,08	Santhià	25-Jul-21
SCARANO Antonio	56	Alfieri	10,19	9,08	Mariano C	16-Apr-23
FRACCHIA Giorgio	48	Alfieri	9,39		Santhia	2-Jul-11
GIORDANA Roberto	51	Alfieri	5,51		Asti	15-Sep-13

Aosta, 19 febbraio 2011: Cerruti, Fracchia, Saracco, Vogliotti e Giordana

PENTATHLON INDOOR punti

POVERO Francesco 54 Alfieri 2917 **M65** Ancona 22-Feb-19
Peso 8.12, **Alto** 1.24, **lungo** 4.12, **1000** 3.56.50, **60hs** 12.86
FRACCHIA Giorgio 48 Alfieri 2459 **M60** Ancona 19-Feb-10
2459 **60hs** 11.80, **lungo** 3.68, **peso** 9.11, **alto** 1.24, **1000** 4.14.41

PENTATHLON (Punteggi master - solo M60-69) punti

POVERO Francesco 54 Alfieri 2523 **M60** Asti 08-Oct-17
CERRUTI Giovanni 46 Alfieri 2125 **M60** Asti 16-Oct-10
CERRUTI Giovanni 46 Alfieri 2333 **M65** Asti 07-Oct-12
FRACCHIA Giorgio 48 Alfieri 1571 **M60** Asti 07-Oct-12
2523 **lungo** 4.16, **giavell** 22.74, **200m** 29.95, **disco** 24.95, **1500m** 6.02.14
2125 **lungo** 3.99, **giavell** 24.22, **200m** 31.3, **disco** 26.62, **1500m** 8.09.3
2333 **lungo** 4.10, **giavell** 19.50, **200m** 31.46, **disco** 26.60, **1500m** 7.40.74
1571 **lungo** 3.53, **giavell** 24.16, **200m** 37.46, **disco** 25.15, **1500m** 7.37.13

PENTATHLON ASSOLUTO (Tabella assoluta) punti

POVERO Francesco 54 Alfieri 1272 **ASS** Asti 02-Oct-16
1272 **lungo** 4.21, **giavell** 21.40, **200m** 29.3, **disco** 22.64, **1500m** 6.03.13

PENTATHLON LANCI punti

SOKOLI Tonin 58 Alfieri 2979 **M60** Santhià 25-Jul-21
SOKOLI Tonin 58 Alfieri 2678 **M65** Mariano C 16-Apr-23
SCARANO Antonio 56 Alfieri 2473 **M67** Santhià 18-Jun-23
FRACCHIA Giorgio 48 Alfieri 2402 **M60** Santhia 02-Jun-10
FRACCHIA Giorgio 48 Alfieri 2376 **M65** Asti 15-Sep-13
GIORDANA Roberto 51 Alfieri 1136 **M60** Asti 15-Sep-13
2376 **Peso** 8.00, **MC** 8.42, **disco** 29.76, **martello** 21.71, **giavell** 27.40
2473 **Peso** 7.98, **MC** 9.72, **disco** 31.95, **martello** 23.86, **giavell** 23.74
2678 **Peso** 11.64, **MC** 7.82, **disco** 29.76, **martello** 21.71, **giavell** 27.40
2979 **Peso** 12.23, **MC** 11,07, **disco** 34.55, **martello** 31.07, **giavell** 31.78
2402 **Peso** 9.02, **MC** 8.70, **disco** 31.64, **martello** 24.14, **giavell** 32.49
1136 **Peso** 6.33, **MC** 5.51, **disco** 22.03, **martello** 6.21, **giavell** 16.53

DECATHLON ASSOLUTO Tabelle assolute punti

FASSIO Andrea 57 Alfieri 1189 ⌘ Asti 31-Oct-20
punti **100, lungo, peso, alto, 400, 110hs, disco, asta, giavell, 1500**
1189 17.1, 3.09, 6.10, 1.23, 87.8, 0.0, 21.84, 1.80, 21.82, 7.13.7

DECATHLON MASTER punteggi da verificare punti

FASSIO Andrea 57 Alfieri 2898 **M65** Salerno 22-May-22
punti **100, lungo, peso, alto, 400, 110hs, disco, asta, giavell, 1500**
2898 18.95, 2.93, 7.66, 1.18, 94.1, 0.00, 29.79, 1.60, 17.93, 7.34.75
FASSIO Andrea 57 Alfieri 2677 **M67** Regensburg 28-Jul-24
punti **100, lungo, peso, alto, 400, 110hs, disco, asta, giavell, 1500**
2677 18.35, 3.05, 7.30, 1,18, 1.32.48, np, 28.78, 1.60, 22.19, 8.19.11
FASSIO Andrea 57 Alfieri 2461 **M66** Regensburg 30-Jul-23
punti **100, lungo, peso, alto, 400, 110hs, disco, asta, giavell, 1500**
2461 18.26, 2,97, 6.98, 1,20, 1.33.25, np, 30.10, 1.60, 22.20, 8.00.1

Marcia KM 5

TURELLO Naldo 55 Brancaleone 39,32,89 Mantova 13-Oct-18

M63

atleta	anno	società		prestaz	W	località	data
Metri 60 piani							
CERRUTI Giovanni	46	Alfieri		8,93		Ancona	05-Mar-11
MARENGO Alessandro	58	Alfieri		9,02		Ancona	18-Mar-21
SALI Vito	50	Alfieri		9,03		Ancona	24-Feb-18
VOGLIOTTI Ugo	41	Alfieri		9,12		Bra	11-Feb-12
FRACCHIA Giorgio	48	Alfieri		9,65		Aosta	19-Feb-11
MAZZETTO Luciano	33	Alfieri		10,34		Aosta	03-Mar-12
MARCELLA Sergio	54	Raibow Planet		10,53		Ancona	4-Jan-24
Metri 80 piani							
CERRUTI Giovanni	46	Alfieri		11,5		Asti	02-Apr-11
SALI Vito	50	Alfieri		12,09	-0.9	Rubiera	15-Sep-19
VOGLIOTTI Ugo	41	Alfieri		11,9		Asti	4-Apr-09
FRACCHIA Giorgio	48	Alfieri		12,6		Asti	3-Sep-11
MAZZETTO Luciano	33	Alfieri		13,4		Asti	03-Sep-11
100 Yars (91,44 m)							
SALI Vito	50	Alfieri		13,99		Genova	7-Jun-17
Metri 100 piani							
SCARANO Antonio	56	Alfieri		14,16	0.0	Biella	11-Jun-22
MARENGO Alessandro	58	Alfieri		14,37	+1.3	Gravellona	5-Jun-21
FASSIO Valter	55	Alfieri		14,39	-0.7	Vercelli	15-Jun-24
POVERO Francesco	54	Alfieri		14,40	+0.7	Asti	20-May-18
CERRUTI Giovanni	46	Alfieri		14,47	+1.0	Alba	15-Sep-10
SALI Vito	50	Alfieri		14,65	-0.7	Asti	18-Jun-16
VOGLIOTTI Ugo	41	Alfieri		14,71		Novara	08-May-11
SIANO Gaetano	56	Alfieri		15,27	-2.2	Asti	23-Jun-19
FRACCHIA Giorgio	48	Alfieri		15,5		Lodi	21-Jul-13
MAZZETTO Luciano	33	Alfieri		16,41	+0.1	Borgaretto	07-Jul-12
FRACCHIA Giorgio	48	Alfieri		15,61	**+2.8**	Sestriere	31-Jul-11
Metri 150 piani							
CERRUTI Giovanni	46	Alfieri		22,3		Villanova	25-Sep-12
SALI Vito	50	Alfieri		23,24	-0.7	Rubiera	15-Sep-19
MAZZETTO Luciano	33	Alfieri		25,6		Villanova	25-Sep-12
Metri 200 piani							
POVERO Francesco	54	Alfieri		29,94	+0.2	Asti	07-Oct-18
MARENGO Alessandro	58	Alfieri		30,00	+0.7	Rieti	11-Sep-21
SCARANO Antonio	56	Alfieri		30,14	0.0	Asti	2-Jul-24
CERRUTI Giovanni	46	Alfieri		30,7		Asti	22-Sep-11
SALI Vito	50	Alfieri		31,41	-0.4	Montecassiano	17-Sep-17
FRACCHIA Giorgio	48	Alfieri		33,2		Lodi	22-Jul-13
LAZZARO Nicola	52	DLF		35,13	+0.8	Asti	12-Sep-19
MAZZETTO Luciano	33	Alfieri		35,82	+1.2	Fossano	05-Jul-15
CHIARANDA Gianfranco	49	Gate Cral		38,20	+0.2	Asti	12-Sep-19
TURELLO Naldo	55	Brancaleone		39,00	+0.2	Asti	12-Sep-19
Metri 400							
POVERO Francesco	54	Alfieri		68,09		Torino	1-Aug-19
BORIN Bruno	38	Alfieri		70,5	♦	Villanova	19-Sep-04
MARENGO Alessandro	58	Alfieri		73,77		Mondovì	4-Sep-21
DAMASIO Giovanni	56	Alfieri		77,73		Borgaretto	7-May-22
FRACCHIA Giorgio	48	Alfieri		78,6		Lodi	21-Jul-13
FASSIO Andrea	57	Alfieri		87,8	⌘	Asti	31-Oct-20
	♦	Tempo dubbio					
Metri 800							
CIPOLLA Franco	69	Alfieri		2,41,06		Asti	27-Oct-13
BORIN Bruno	38	Alfieri		3,01,44		Chivasso	25-Jun-06
DAMASIO Giovanni	56	Alfieri		3,02,87		Borgaretto	8-May-22
FRACCHIA Giorgio	48	Alfieri		3,20,4		Lodi	22-Jul-13
TURELLO Naldo	55	Brancaleone		3,22,66		Asti	19-May-19
AMATEIS Dario, 58		Brancaleone		2,55,06		Borgaretto	16-May-21
DAMASIO Giovanni	56	Alfieri		2,56,87		Borgaretto	16-May-21
MIGLIA Roberto	54	Alfieri		3,33,47		Tivoli	3-Jul-21
Metri 1000							
POVERO Francesco	54	Alfieri		3,56,50		Ancona	22-Feb-19
Metri 1500							
CIPOLLA Franco	49	Alfieri		5,05,23		Borgaretto	07-Jul-12
POVERO Francesco	54	Alfieri		6,02,14		Asti	08-Oct-17
DAMASIO Giovanni	56	Alfieri		6,07,4		Asti	13-Sep-20
LAZZARO Nicola	52	DLF		6,08,50		Asti	18-Jun-16
FERRARI Aldo	34	Brancaleone		6,15,7		Asti	17-Oct-98
ZACCONE Vittorino	59	Brancaleone		6,27,9		Asti	26-Jun-22
TURELLO Naldo	55	Brancaleone		6,44,9		Asti	12-Sep-20
CHIARANDA Gianfranco	49	Gate Cral Inps		6,45,7		Asti	12-Sep-20
GALATI Antonio	53	Brancaleone		6,55,90		Asti	18-Jun-16
BORIN Bruno	38	Alfieri		6,58,9		Asti	7-Oct-06
VIGNA Aldo	47	Alfieri		7,08,97		Modena	29-Sep-18
FASSIO Andrea	57	Alfieri		7,13,7	⌘	Asti	31-Oct-20
FRACCHIA Giorgio	48	Alfieri		7,21,3		Lodi	21-Jul-13
FASSIO Andrea	57	Alfieri		7,34,75		Salerno	22-May-22
CERRUTI Giovanni	46	Alfieri		7,40,74		Asti	07-Oct-12
MAZZETTO Luciano	33	Alfieri		8,33,6		Villanova	22-Sep-12
Metri 5000							
CIPOLLA Franco	49	Alfieri		18,12,86		Borgaretto	08-Jul-12
PAVAN Giovanni	35	Brancaleone		18,24,5		Asti	11-Sep-00
DALBEN Gianfranco	43	Brancaleone		18,36,1		Villanova	7-Sep-06
COSTA Giorgio	59	Mezzaluna		18,56,78		Asti	09-Sep-23
SCHIAVINATO Ugo	50	Brancaleone		20,14,6		Asti	4-Jun-13
SCOFFONE Pieraldo	59	Brancaleone		20,35,53		Asti	09-Sep-23
VIGNA Aldo	47	Brancaleone		21,04,70		Alba	19-Oct-10
TAGNESI Filippo	54	US Costigliole		21,25,31		Asti	18-May-19
CHIABRERA Cesare	61	Brancaleone		21,35,5		Novi	20-Sep-24
MONTERSINO Teresio	45	DLF		21,38,9		Villanova	12-Sep-08
BORIN Bruno	38	Alfieri		22,14,5		Asti	8-Jul-04
FASSIO Vincenzo	24	Alfieri		22,34,9		Asti	23-May-87
DAMASIO Giovanni	56	Alfieri		23,27,01		Asti	09-Jun-19
POVERO Francesco	54	Alfieri		24,02,8	P	Asti	26-Mar-17
BAGAROLO Giuseppe	55	Alfieri		24,23,5	P	Asti	25-Mar-18
MARCHIONE Angelo	52	Alfieri		24,34,8	P	Asti	20-Mar-16
ANSELMO Giovanni	44	Alfieri		24,58,2	P	Asti	30-Mar-14
VERCELLI Claudio	54	Alfieri		25,07,5	P	Asti	26-Mar-17
VIGNA Aldo	47	Alfieri		25,19,7		Asti	7-Sep-17

atleta	anno	società		prestaz	W	località	data
Miglio							
CIPOLLA Franco	49	Alfieri		5,43,9		Novi	12-Apr-14
MOSSO Giuseppe	42	Mezzaluna		7,21,0		Acqui	06-Apr-12
MONTEVARCHI Luciano	50	Brancaleone		7,51,2		Acqui	16-May-19
TURELLO Naldo	55	Brancaleone		7,53,7		Asti	05-Oct-23
MINGOZZI Ruggero	29	Brancaleone		8,07,3		Asti	21-Sep-96
MORINO Secondo	49	US Costigliole		8,08,7		Acqui	16-May-19
GALATI Antonio	53	Brancaleone		8,29,5		Asti	05-Oct-23
BOERO Luciano	56	Brancaleone		8,45,65		Asti	28-Sep-24
Metri 2000 piani							
FERRETTI Salvatore, 50		Mezzaluna		8,15,33		Villanova	25-Apr-14
Metri 3000							
PAVAN Giovanni	35	Brancaleone		11,03,9		Santhia	30-May-98
CIPOLLA Franco	49	Alfieri		11,40,29		Alba	6-Jul-17
LAZZARO Nicola	52	DLF		13,30,49		Villanova	25-Apr-17
SQUICCIARINI Nicola	52	Brancaleone		14,30,93		Villanova	25-Apr-17
VIGNA Aldo	47	Alfieri		14,46,3		Asti	02-Sep-17
MOSSO Giuseppe	42	Mezzaluna		14,48,4		Acqui	30-Aug-11
GALATI Antonio	53	Brancaleone		14,48,94		Villanova	25-Apr-17
MARCHIONE Angelo	52	Alfieri		15,01,89		Villanova	25-Apr-18
TURELLO Naldo	55	Brancaleone		15,19,40		Mantova	14-Oct-18
MORINO Secondo	49	US Costigliole		15,28,4		Acqui	12-Apr-16
FRACCHIA Giorgio	48	Alfieri		16,45,01		Lisse	21-Aug-11
Metri 10000							
COSTA Giorgio	59	Mezzaluna		37,53,16		Vercelli	27-Apr-24
CIPOLLA Franco	49	Alfieri		38,50,5		Borgaretto	22-Apr-12
AMATEIS Dario	58	Brancaleone		41,44,7		Asti	10-Apr-21
DALBEN Gianfranco	43	Brancaleone		42,37,7		Asti	28-Apr-11
CHIABRERA Cesare	61	Brancaleone		44,00,00		Vercelli	27-Apr-24
TAGNESI Filippo	54	Atleticanelli		44,25,60		Asti	24-May-18
FERRETTI Salvatore	50	Mezzaluna		44,25,7		Asti	29-Sep-13
SAIA Cristoforo	53	Gate Cral Inps		45,04,73		Asti	24-May-18
FRUSCIANTE Elio	58	Team DLF Asti		46,13,3		Asti	01-Apr-23
CORRENTI Gaetano	49	Brancaleone		46,44,2		Asti	10-May-12
BORIN Bruno	38	Alfieri		47,41,6	P	Asti	26-Mar-06
POVERO Francesco	54	Alfieri		48,14,9	P	Asti	31-Mar-19
DAMASIO Giovanni	56	Alfieri		48,14,9	P	Asti	31-Mar-19
DAMASIO Giovanni	56	Alfieri		49,04,99		Asti	02-Apr-22
MARCHIONE Angelo	52	Alfieri		49,18,6	P	Asti	20-Mar-16
FASSIO Vincenzo	24	Alfieri		49,19,0		Asti	23-May-87
BAGAROLO Giuseppe	55	Alfieri		49,27,3	P	Asti	31-Mar-19
BRUGNONE Paolo	58	Alfieri		50,31,0		Asti	10-Apr-21
VERCELLI Claudio	54	Alfieri		50,46,5		Cuneo	22-Apr-17
Metri 60 HS (84 cm x d=8 m)							
POVERO Francesco	54	Alfieri		12,86		Ancona	22-Feb-19
METRI 110hs (84x9.14)							
FRACCHIA Giorgio	48	Alfieri		23,0		Lodi	21-Jul-13
Metri 200 HS (76)							
VOGLIOTTI Ugo	41	Alfieri		38,1		Asti	02-Apr-11
FRACCHIA Giorgio	48	Alfieri		40,28		Lisse	21-Aug-11
Metri 400 HS (76)							
FRACCHIA Giorgio	48	Alfieri		92,0		Lodi	21-Jul-13
2000 siepi (76)							
MIGLIA Roberto	54	Alfieri		11,17,33		Campi Bisenzi	7-Nov-01
3000 siepi (76)							
FRACCHIA Giorgio	48	Alfieri		17,58,91		Lisse	21-Aug-11
Staffetta 4x100							
Alfieri (Povero, Merlo, Fassio V, Scarano)				55,17	M66	Mondovì	8-Jun-24
Staffetta 100+200+300+400							
Alfieri (Mazzetto,Sali,Povero,Amerio)				2,28,45		l'Aquila	28-May-16

Franco Cipolla

La staffetta svedese campione e primatista italiana M65 - 2016

atleta	anno	società		prestaz	W	località	data
Staffetta 4x200							
Alfieri (Mazzetto,Vogliotti,Povero,Merlo)				2,08,16		Ancona	10-Mar-14
Staffetta 4x400							
Alfieri (Cerruti, Vogliotti,Fracchia,Giordana)				5,19,9		Asti	04-Sep-10
Marcia KM 5							
TURELLO Naldo	55	Brancaleone		39,32,89		Mantova	13-Oct-18
Marcia Km 3							
TURELLO Naldo	55	Brancaleone		23,54,02		Beinasco	17-Sep-22
Salto in ALTO							
OMEDE' Giulio	55	Alfieri		1,51		Borgaretto	16-Jun-18
FASSIO Valter	55	Alfieri		1,48		Giaveno	4-May-24
MOLINARIS Piercarlo	51	Alfieri		1,45		Santhia	18-May-14
FASSIO Andrea	57	Alfieri		1,30		Borgaretto	15-May-21
POVERO Francesco	54	Alfieri		1,24		Ancona	22-Feb-19
FRACCHIA Giorgio	48	Alfieri		1,21		Lisse	21-Aug-11
PAVAN Giovanni	35	Brancaleone		1,00		Santhia	30-May-98

M63

atleta	anno	società	prestaz	W	località	data
Salto in LUNGO						
MOLINARIS Piercarlo	51	Alfieri	5,15		Santhia	18-May-14
POVERO Francesco	54	Alfieri	4,46	-0.4	San Biagio Col	20-Jul-19
SCARANO Antonio	56	Alfieri	4,46	+1.2	Beinasco	17-Sep-22
CERRUTI Giovanni	46	Alfieri	4,33		Asti	28-Jun-09
FRACCHIA Giorgio	48	Alfieri	3,88	+0.4	Asti	13-Apr-13
SALI Vito	50	Alfieri	3,64	-0.8	L'Aquila	18-Sep-16
FASSIO Andrea	57	Alfieri	3,09	⌘	Asti	31-Oct-20
MAZZETTO Luciano	33	Alfieri	3,05	+0.3	Santhia	19-Jul-15
FASSIO Andrea	57	Alfieri	3,05	+0.4	Regensburg	28-Jul-24
GROSSO Enrico	53	Alfieri	2,44	+0.3	Asti	16-Jul-16
Salto Triplo						
OMEDE' Giulio	55	Alfieri	10,09	+0.5	Asti	08-Jun-19
MOLINARIS Piercarlo	51	Alfieri	9,68	+0.3	Asti	19-May-18
FASSIO Valter	55	Alfieri	9,39	+0.7	Giaveno	4-May-24
SCARANO Antonio	56	Alfieri	8,74	+0.5	Borgaretto	13-May-23
CERRUTI Giovanni	46	Alfieri	8,59		Borgaretto	26-Jun-10
POVERO Francesco	54	Alfieri	8,44	+2.0	Tivoli	02-Jul-21
FRACCHIA Giorgio	48	Alfieri	7,64		Yeovil	24-Aug-13
Salto con l'ASTA						
GROSSO Enrico	53	Alfieri	2,90		Borgaretto	2-Jul-17
FRACCHIA Giorgio	48	Alfieri	2,10		Ancona	11-Mar-12
FASSIO Andrea	57	Alfieri	1,80	⌘	Asti	31-Oct-20
FASSIO Andrea	57	Alfieri	1,60		Salerno	22-May-22

Enrico Grosso 2016

atleta	anno	società	prestaz	W	località	data
Getto del PESO kg 5						
SOKOLI Tonin	58	Alfieri	12,65		Genova	11-Jul-21
SCARANO Antonio	56	Alfieri	9,09		Aosta	18-Mar-23
FRACCHIA Giorgio	48	Alfieri	8,80		Lodi	21-Jul-13
ALFERO Guido	51	Alfieri	8,72		Novara	07-Jun-15
CONDRO' Andrea	44	Alfieri	8,28		Asti	6-Sep-11
POVERO Francesco	54	Alfieri	8,13		Borgaretto	14-May-23
CERRUTI Giovanni	46	Alfieri	7,77		Asti	12-Apr-14
FASSIO Andrea	57	Alfieri	7,66		Santhià	4-Jun-22
CASCARANO Luigi	50	Alfieri	7,16		Aosta	21-Jun-15
BINELLI Elio	44	Alfieri	6,27		Asti	6-Sep-11
Peso (7,26)						
FRACCHIA Giorgio	48	Alfieri	7,04		Aosta	5-Feb-12
FASSIO Andrea	57	Alfieri	6,10	⌘	Asti	31-Oct-20
GROSSO Enrico	53	Alfieri	5,39		Asti	16-Jul-16

PENTATHLON INDOOR

			punti			
POVERO Francesco	54	Alfieri	2917	**M65**	Ancona	22-Feb-19
	Peso 8.12, **Alto** 1.24, **lungo** 4.12, **1000** 3.56.50, **60hs** 12.86					

PENTATHLON LANCI

			punti			
SOKOLI Tonin	58	Alfieri	2678	**M65**	Mariano C	16-Apr-23
2678	**Peso** 11.64, **MC** 7.82, **disco** 29.76, **martello** 21.71, **giavell** 27.40					
SCARANO Antonio	56	Alfieri	2473	**M67**	Santhià	18-Jun-23
2473	**Peso** 7.98, **MC** 9.72, **disco** 31.95, **martello** 23.86, **giavell** 23.74					
FRACCHIA Giorgio	48	Alfieri	2376	**M65**	Asti	15-Sep-13
2376	**Peso** 8.00, **MC** 8.42, **disco** 29.76, **martello** 21.71, **giavell** 27.40					
SOKOLI Tonin	58	Alfieri	2979	**M60**	Santhià	25-Jul-21
2979	**Peso** 12.23, **MC** 11,07, **disco** 34.55, **martello** 31.07, **giavell** 31.78					

ICOSATHLON Master

			punti			
FRACCHIA Giorgio	48	Alfieri	8412	**M65**	Lodi	21-Jul-13
	100 15.5, **lungo 3.72, 200h** 40.9, **peso** 8.80, **5000** 28.32.0, **800** 3.20.4, **alto** 1.20, **400m** 78.6, **mart 21.13, 3000st** 18.09.9					
	110h 23.0, **disco** 28.80, **200m** 33.2, **asta 2.00**, **3000** 16.40.2, **400hs** 92.0, **giave** 29.31, **1500 7.21.3, triplo** 7.44, **10000** 69.08.6					

atleta	anno	società	prestaz	W	località	data
ALFERO Guido	51	Alfieri	35,77		Novara	07-Jun-15
SCARANO Antonio	56	Alfieri	35,32		Vercelli	10-Jun-23
SOKOLI Tonin	58	Alfieri	34,78		Asti	22-Jun-23
FASSIO Andrea	57	Alfieri	31,44		Asti	10-Sep-23
FRACCHIA Giorgio	48	Alfieri	30,55		Asti	13-Apr-13
CERRUTI Giovanni	46	Alfieri	26,62		Asti	16-Oct-10
BARBERO Giuseppe	44	Alfieri	26,32		Borgaretto	7-May-22
POVERO Francesco	54	Alfieri	26,04		Mondovì	8-Jun-24
BINELLI Elio	44	Alfieri	23,75		Asti	13-Oct-07
CONDRO' Andrea	44	Alfieri	22,10		Asti	6-Sep-11
Disco Kg 2						
FASSIO Andrea	57	Alfieri	21,84	⌘	Asti	31-Oct-20
GROSSO Enrico	53	Alfieri	12,81		Asti	16-Jul-16
Lancio del GIAVELLOTTO 600gr						
PIAZZA Pierdomenico	59	Alfieri	42,77		Borgaretto	13-May-23
SOKOLI Tonin	58	Alfieri	33,10		Donnas	26-Sep-21
FRACCHIA Giorgio	48	Alfieri	30,66		Santhia	2-Jul-11
CERRUTI Giovanni	46	Alfieri	24,22		Asti	16-Oct-10
SCARANO Antonio	56	Alfieri	23,91		Mariano C	16-Apr-23
POVERO Francesco	54	Alfieri	22,74		Asti	08-Oct-17
FASSIO Andrea	57	Alfieri	22,30		Torino	23-Jan-22
BINELLI Elio	44	Alfieri	20,22		Asti	27-Jun-09
GIORDANA Roberto	51	Alfieri	15,24	⌘	Asti	29-Aug-15
Lancio del GIAVELLOTTO 800						
FASSIO Andrea	57	Alfieri	21,82	⌘	Asti	31-Oct-20
Lancio del MARTELLO Kg 5						
SOKOLI Tonin	58	Alfieri	34,73		Alessandria	9-May-21
CASCARANO Luigi	50	Alfieri	25,96		Aosta	21-Jun-15
SCARANO Antonio	56	Alfieri	24,88		Mariano C	16-Apr-23
MIGLIA Roberto	54	Alfieri	23,40		Alessandria	9-May-21
FRACCHIA Giorgio	48	Alfieri	21,89		Santhia	2-Jul-11
Lancio del MARTELLO MC kg 9.08						
SOKOLI Tonin	58	Alfieri	11,07		Santhià	25-Jul-21
SCARANO Antonio	56	Alfieri	10,19	9,08	Mariano C	16-Apr-23
FRACCHIA Giorgio	48	Alfieri	9,39		Santhia	2-Jul-11

PENTATHLON (Punteggi master - solo M60-69)

			punti			
POVERO Francesco	54	Alfieri	2523	**M60**	Asti	08-Oct-17
CERRUTI Giovanni	46	Alfieri	2125	**M60**	Asti	16-Oct-10
CERRUTI Giovanni	46	Alfieri	2333	**M65**	Asti	07-Oct-12
FRACCHIA Giorgio	48	Alfieri	1571	**M60**	Asti	07-Oct-12
2523	**lungo** 4.16, **giavell** 22.74, **200m** 29.95, **disco** 24.95, **1500m** 6.02.14					
2125	**lungo** 3.99, **giavell** 24.22, **200m** 31.3, **disco** 26.62, **1500m** 8.09.3					
2333	**lungo** 4.10, **giavell** 19.50, **200m** 31.46, **disco** 26.60, **1500m** 7.40.74					
1571	**lungo** 3.53, **giavell** 24.16, **200m** 37.46, **disco** 25.15, **1500m** 7.37.13					

DECATHLON MASTER punteggi da verificare

			punti			
FASSIO Andrea	57	Alfieri	2898	**M65**	Salerno	22-May-22
punti	**100, lungo, peso, alto, 400, 110hs, disco, asta, giavell, 1500**					
2898	18.95, 2.93, 7.66, 1.18, 94.1, 0.00, 29.79, 1.60, 17.93, 7.34.75					
FASSIO Andrea	57	Alfieri	2677	**M67**	Regensburg	28-Jul-24
punti	**100, lungo, peso, alto, 400, 110hs, disco, asta, giavell, 1500**					
2677	18.35, 3.05, 7.30, 1,18, 1.32.48, np, 28.78, 1.60, 22.19, 8.19.11					
FASSIO Andrea	57	Alfieri	2461	**M66**	Regensburg	30-Jul-23
punti	**100, lungo, peso, alto, 400, 110hs, disco, asta, giavell, 1500**					
2461	18.26, 2,97, 6.98, 1,20, 1.33.25, np, 30.10, 1.60, 22.20, 8.00.1					

DECATHLON ASSOLUTO Tabelle assolute

			punti			
FASSIO Andrea	57	Alfieri	1189	⌘	Asti	31-Oct-20
punti	**100, lungo, peso, alto, 400, 110hs, disco, asta, giavell, 1500**					
1189	17.1, 3.09, 6.10, 1.23, 87.8, 0.0, 21.84, 1.80, 21.82, 7.13.7					

Tonin Sokoli 2021

M64

atleta	anno	società	prestaz	W	località	data
Metri 60 piani						
CERRUTI Giovanni	46	Alfieri	8,93		Ancona	05-Mar-11
SALI Vito	50	Alfieri	9,03		Ancona	24-Feb-18
VOGLIOTTI Ugo	41	Alfieri	9,12		Bra	11-Feb-12
MAZZETTO Luciano	33	Alfieri	10,34		Aosta	03-Mar-12
MARCELLA Sergio	54	Raibow Planet	10,53		Ancona	4-Jan-24
Metri 80 piani						
CERRUTI Giovanni	46	Alfieri	11,5		Asti	02-Apr-11
SALI Vito	50	Alfieri	12,09	-0.9	Rubiera	15-Sep-19
VOGLIOTTI Ugo	41	Alfieri	11,9		Asti	4-Apr-09
MAZZETTO Luciano	33	Alfieri	13,4		Asti	03-Sep-11
100 Yars (91,44 m)						
SALI Vito	50	Alfieri	13,99		Genova	7-Jun-17
Metri 100 piani						
SCARANO Antonio	56	Alfieri	14,16	0.0	Biella	11-Jun-22
FASSIO Valter	55	Alfieri	14,39	-0.7	Vercelli	15-Jun-24
POVERO Francesco	54	Alfieri	14,40	+0.7	Asti	20-May-18
CERRUTI Giovanni	46	Alfieri	14,47	+1.0	Alba	15-Sep-10
SALI Vito	50	Alfieri	14,65	-0.7	Asti	18-Jun-16
VOGLIOTTI Ugo	41	Alfieri	14,71		Novara	08-May-11
FRACCHIA Giorgio	48	Alfieri	15,5		Lodi	21-Jul-13
MAZZETTO Luciano	33	Alfieri	16,41	+0.1	Borgaretto	07-Jul-12
FASSIO Andrea	57	Alfieri	18,26	-1.0	Regensburg	30-Jul-23
Metri 150 piani						
CERRUTI Giovanni	46	Alfieri	22,3		Villanova	25-Sep-12
SALI Vito	50	Alfieri	23,24	-0.7	Rubiera	15-Sep-19
MAZZETTO Luciano	33	Alfieri	25,6		Villanova	25-Sep-12
Metri 200 piani						
POVERO Francesco	54	Alfieri	29,94	+0.2	Asti	07-Oct-18
SCARANO Antonio	56	Alfieri	30,14	0.0	Asti	2-Jul-24
CERRUTI Giovanni	46	Alfieri	30,7		Asti	22-Sep-11
SALI Vito	50	Alfieri	31,41	-0.4	Montecassiano	17-Sep-17
FRACCHIA Giorgio	48	Alfieri	33,2		Lodi	22-Jul-13
LAZZARO Nicola	52	DLF	35,13	+0.8	Asti	12-Sep-19
MAZZETTO Luciano	33	Alfieri	35,82	+1.2	Fossano	05-Jul-15
CHIARANDA Gianfranco	49	Gate Cral	38,20	+0.2	Asti	12-Sep-19
TURELLO Naldo	55	Brancaleone	39,00	+0.2	Asti	12-Sep-19
GALATI Antonio	53	Brancaleone	45,48	+0.8	Asti	12-Sep-19
Metri 400						
POVERO Francesco	54	Alfieri	68,09		Torino	1-Aug-19
BORIN Bruno	38	Alfieri	70,5	♦	Villanova	19-Sep-04
DAMASIO Giovanni	56	Alfieri	77,73		Borgaretto	7-May-22
FRACCHIA Giorgio	48	Alfieri	78,6		Lodi	21-Jul-13
FASSIO Andrea	57	Alfieri	92,48		Regensburg	28-Jul-24
	♦	Tempo dubbio				
Metri 800						
CIPOLLA Franco	69	Alfieri	2,41,06		Asti	27-Oct-13
DAMASIO Giovanni	56	Alfieri	2,56,87		Borgaretto	16-May-21
BORIN Bruno	38	Alfieri	3,01,44		Chivasso	25-Jun-06
DAMASIO Giovanni	56	Alfieri	3,02,87		Borgaretto	8-May-22
FRACCHIA Giorgio	48	Alfieri	3,20,4		Lodi	22-Jul-13
TURELLO Naldo	55	Brancaleone	3,22,66		Asti	19-May-19
MIGLIA Roberto	54	Alfieri	3,33,47		Tivoli	3-Jul-21
Metri 1000						
POVERO Francesco	54	Alfieri	3,56,50		Ancona	22-Feb-19
Metri 1500						
CIPOLLA Franco	69	Alfieri	5,08,88		Montecass	21-Sep-13
DAMASIO Giovanni	56	Alfieri	6,07,4		Asti	13-Sep-20
LAZZARO Nicola	52	DLF	6,08,50		Asti	18-Jun-16
FERRARI Aldo	34	Brancaleone	6,15,7		Asti	17-Oct-98
POVERO Francesco	54	Alfieri	6,20,59		Asti	07-Oct-18
TURELLO Naldo	55	Brancaleone	6,44,9		Asti	12-Sep-20
CHIARANDA Gianfranco	49	Gate Cral Inps	6,45,7		Asti	12-Sep-20
BORIN Bruno	38	Alfieri	6,58,9		Asti	7-Oct-06
VIGNA Aldo	47	Alfieri	7,08,97		Modena	29-Sep-18
MOSSO Giuseppe	42	Mezzaluna	7,14,3		Acqui	13-Apr-12
FRACCHIA Giorgio	48	Alfieri	7,21,3		Lodi	21-Jul-13
FASSIO Andrea	57	Alfieri	7,22,5	⌘	Asti	13-Nov-21
FASSIO Andrea	57	Alfieri	7,34,75		Salerno	22-May-22
CERRUTI Giovanni	46	Alfieri	7,40,74		Asti	07-Oct-12
MAZZETTO Luciano	33	Alfieri	8,33,6		Villanova	22-Sep-12
Miglio						
CIPOLLA Franco	49	Alfieri	5,43,9		Novi	12-Apr-14
MOSSO Giuseppe	42	Mezzaluna	7,21,0		Acqui	06-Apr-12
MONTEVARCHI Luciano	50	Brancaleone	7,51,2		Acqui	16-May-19
TURELLO Naldo	55	Brancaleone	7,53,7		Asti	05-Oct-23
MINGOZZI Ruggero	29	Brancaleone	8,07,3		Asti	21-Sep-96
MORINO Secondo	49	US Costigliole	8,08,7		Acqui	16-May-19
GALATI Antonio	53	Brancaleone	8,29,5		Asti	05-Oct-23
BOERO Luciano	56	Brancaleone	8,45,65		Asti	28-Sep-24
Metri 2000 piani						
FERRETTI Salvatore, 50		Mezzaluna	8,15,33		Villanova	25-Apr-14
Metri 3000						
CIPOLLA Franco	49	Alfieri	11,40,29		Alba	6-Jul-17
LAZZARO Nicola	52	DLF	13,30,49		Villanova	25-Apr-17
SQUICCIARINI Nicola	52	Brancaleone	14,30,93		Villanova	25-Apr-17
VIGNA Aldo	47	Alfieri	14,46,3		Asti	02-Sep-17
MOSSO Giuseppe	42	Mezzaluna	14,48,4		Acqui	30-Aug-11
GALATI Antonio	53	Brancaleone	14,48,94		Villanova	25-Apr-17
MARCHIONE Angelo	52	Alfieri	15,01,89		Villanova	25-Apr-18
MORINO Secondo	49	US Costigliole	15,28,4		Acqui	12-Apr-16
MONTEVARCHI Luciano	50	Brancaleone	15,39,9		Acqui	12-Apr-19
TORCHIO Daniele	48	Gate Cral Inps	16,17,16		Villanova	25-Apr-17
FRACCHIA Giorgio	48	Alfieri	16,40,2		Lodi	21-Jul-13
2000 siepi (76)						
MIGLIA Roberto	54	Alfieri	11,17,33		Campi Bisenzi	7-Nov-01
3000 siepi (76)						
FRACCHIA Giorgio	48	Alfieri	18,09,9		Lodi	21-Jul-13

atleta	anno	società	prestaz	W	località	data
Metri 5000						
PAVAN Giovanni	35	Brancaleone	18,24,5		Asti	11-Sep-00
CIPOLLA Franco	69	Alfieri	18,28,33		Montecass	22-Sep-13
COSTA Giorgio	59	Mezzaluna	18,56,78		Asti	09-Sep-23
DALBEN Gianfranco	43	Brancaleone	19,10,0		Villanova	20-Sep-07
SCOFFONE Pieraldo	59	Brancaleone	20,35,53		Asti	09-Sep-23
VIGNA Aldo	47	Brancaleone	21,14,5		Asti	15-Sep-11
TAGNESI Filippo	54	US Costigliole	21,25,31		Asti	18-May-19
SCHIAVINATO Ugo	50	Brancaleone	21,52,98		Asti	19-Jun-16
AMERIO Mario	37	DLF	21,55,0		Asti	7-Jul-01
DEZZANI Angelo	52	Gate Cral Inps	22,10,68		Alba	13-Oct-18
BORIN Bruno	38	Alfieri	22,14,5		Asti	8-Jul-04
POVERO Francesco	54	Alfieri	24,04,8	P	Asti	31-Mar-19
BAGAROLO Giuseppe	55	Alfieri	24,26,9	P	Asti	31-Mar-19
MARCHIONE Angelo	52	Alfieri	24,34,8	P	Asti	20-Mar-16
ANSELMO Giovanni	44	Alfieri	24,58,2	P	Asti	30-Mar-14
VIGNA Aldo	47	Alfieri	25,19,7		Asti	7-Sep-17
RAVIOLA Renzo	55	Alfieri	25,34,9	P	Asti	31-Mar-18
MARCHIONE Angelo	52	Alfieri	26,28,8	P	Asti	31-Mar-19
FRACCHIA Giorgio	48	Alfieri	28,32,0		Lodi	22-Jul-13

Guolo, Fracchia e Povero nell' Icosathlon di Lodi 2013

Giovanni Cerruti e Luciano Mazzetto 2013

atleta	anno	società	prestaz	W	località	data
Metri 10000						
COSTA Giorgio	59	Mezzaluna	37,53,16		Vercelli	27-Apr-24
CIPOLLA Franco	49	Alfieri	40,03,6	P	Asti	29-Mar-15
DALBEN Gianfranco	43	Brancaleone	42,37,7		Asti	28-Apr-11
TAGNESI Filippo	54	Atleticanelli	44,25,60		Asti	24-May-18
SAIA Cristoforo	53	Gate Cral Inps	45,04,73		Asti	24-May-18
FRUSCIANTE Elio	58	Team DLF Asti	46,13,3		Asti	01-Apr-23
BORIN Bruno	38	Alfieri	47,41,6	P	Asti	26-Mar-06
POVERO Francesco	54	Alfieri	48,14,9	P	Asti	31-Mar-19
FURCAS Antonio	45	Brancaleone	48,26,9		Asti	13-May-10
LAZZARO Nicola	52	Team DLF Asti	48,34,58		Asti	02-Apr-22
DAMASIO Giovanni	56	Alfieri	49,04,99		Asti	02-Apr-22
MARCHIONE Angelo	52	Alfieri	49,18,6	P	Asti	20-Mar-16
BAGAROLO Giuseppe	55	Alfieri	49,27,3	P	Asti	31-Mar-19
BRUGNONE Paolo	58	Alfieri	50,38,13		Asti	02-Apr-22
ANSELMO Giovanni	44	Alfieri	51,23,3	P	Asti	30-Mar-14
RAVIOLA Renzo	55	Alfieri	52,00,7	P	Asti	31-Mar-18
VIGNA Aldo	47	Alfieri	56,49,8	P	Asti	26-Mar-17
Metri 60 HS (84 cm x d=8 m)						
POVERO Francesco	54	Alfieri	12,86		Ancona	22-Feb-19
METRI 110hs (84x9.14)						
FRACCHIA Giorgio	48	Alfieri	23,0		Lodi	21-Jul-13
Metri 200 HS (76)						
VOGLIOTTI Ugo	41	Alfieri	38,1		Asti	02-Apr-11
FRACCHIA Giorgio	48	Alfieri	40,9		Lodi	21-Jul-13
Metri 400 HS (76)						
FRACCHIA Giorgio	48	Alfieri	92,0		Lodi	21-Jul-13
Staffetta 4x100						
Alfieri (Povero, Merlo, Fassio V, Scarano)			55,17	M66	Mondovì	8-Jun-24
Staffetta 100+200+300+400						
Alfieri (Mazzetto,Sali,Povero,Amerio)			2,28,45		l'Aquila	28-May-16
Staffetta 4x200						
Alfieri (Mazzetto,Vogliotti,Povero,Merlo)			2,08,16		Ancona	10-Mar-14
Salto in Alto						
OMEDE' Giulio	55	Alfieri	1,51		Borgaretto	15-May-21
FASSIO Valter	55	Alfieri	1,48		Giaveno	4-May-24
MOLINARIS Piercarlo	51	Alfieri	1,42		Aosta	17-Jun-17
FASSIO Andrea	57	Alfieri	1,30		Borgaretto	15-May-21
POVERO Francesco	54	Alfieri	1,24		Ancona	22-Feb-19
FRACCHIA Giorgio	48	Alfieri	1,20		Lodi	21-Jul-13
Salto in Lungo						
MOLINARIS Piercarlo	51	Alfieri	4,70		Ancona	28-Feb-15
POVERO Francesco	54	Alfieri	4,46	-0.4	San Biagio Co	20-Jul-19
SCARANO Antonio	56	Alfieri	4,46	+1.2	Beinasco	17-Sep-22
CERRUTI Giovanni	46	Alfieri	4,17	+0.2	Alba	15-Sep-10
FRACCHIA Giorgio	48	Alfieri	3,88	+0.4	Asti	13-Apr-13
SALI Vito	50	Alfieri	3,64	-0.8	L'Aquila	18-Sep-16
MAZZETTO Luciano	33	Alfieri	3,05	+0.3	Santhia	19-Jul-15
FASSIO Andrea	57	Alfieri	3,05	+0.4	Regensburg	28-Jul-24

M64

atleta	anno	società		prestaz	W	località	data
Salto Triplo							
OMEDE' Giulio	55	Alfieri		10,09	+0.5	Asti	08-Jun-19
MOLINARIS Piercarlo	51	Alfieri		9,68	+0.3	Asti	19-May-18
FASSIO Valter	55	Alfieri		9,39	+0.7	Giaveno	4-May-24
SCARANO Antonio	56	Alfieri		8,74	+0.5	Borgaretto	13-May-23
CERRUTI Giovanni	46	Alfieri		8,59		Borgaretto	26-Jun-10
POVERO Francesco	54	Alfieri		8,44	+2.0	Tivoli	02-Jul-21
FRACCHIA Giorgio	48	Alfieri		7,64		Yeovil	24-Aug-13
Asta							
GROSSO Enrico	53	Alfieri		2,90		Borgaretto	2-Jul-17
FRACCHIA Giorgio	48	Alfieri		2,10		Ancona	11-Mar-12
FASSIO Andrea	57	Alfieri		1,60		Salerno	22-May-22
Getto del PESO kg 5							
SOKOLI Tonin	58	Alfieri		12,17		Borgaretto	14-May-23
SCARANO Antonio	56	Alfieri		9,09		Aosta	18-Mar-23
FRACCHIA Giorgio	48	Alfieri		8,80		Lodi	21-Jul-13
ALFERO Guido	51	Alfieri		8,72		Novara	07-Jun-15
CONDRO' Andrea	44	Alfieri		8,28		Asti	6-Sep-11
POVERO Francesco	54	Alfieri		8,13		Borgaretto	14-May-23
CERRUTI Giovanni	46	Alfieri		7,77		Asti	12-Apr-14
FASSIO Andrea	57	Alfieri		7,66		Santhià	4-Jun-22
CASCARANO Luigi	50	Alfieri		7,16		Aosta	21-Jun-15
BINELLI Elio	44	Alfieri		6,27		Asti	6-Sep-11
Peso (7,26)							
FRACCHIA Giorgio	48	Alfieri		7,04		Aosta	5-Feb-12
FASSIO Andrea	57	Alfieri		6,01	⌘	Asti	13-Nov-21
Lancio del DISCO Kg 1							
ALFERO Guido	51	Alfieri		35,77		Novara	07-Jun-15
SCARANO Antonio	56	Alfieri		35,32		Vercelli	10-Jun-23
SOKOLI Tonin	58	Alfieri		34,78		Asti	22-Jun-23
FASSIO Andrea	57	Alfieri		31,44		Asti	10-Sep-23
FRACCHIA Giorgio	48	Alfieri		30,55		Asti	13-Apr-13
CERRUTI Giovanni	46	Alfieri		26,62		Asti	16-Oct-10
BARBERO Giuseppe	44	Alfieri		26,32		Borgaretto	7-May-22
POVERO Francesco	54	Alfieri		26,04		Mondovì	8-Jun-24
BINELLI Elio	44	Alfieri		23,21		Asti	27-Jun-09
CONDRO' Andrea	44	Alfieri		22,10		Asti	6-Sep-11
Lancio del DISCO Kg 2							
FASSIO Andrea	57	Alfieri		21,24	⌘	Asti	13-Nov-21
Lancio del GIAVELLOTTO 600gr							
PIAZZA Pierdomenico	59	Alfieri		42,77		Borgaretto	13-May-23
FRACCHIA Giorgio	48	Alfieri		29,31		Lodi	21-Jul-13
CERRUTI Giovanni	46	Alfieri		24,22		Asti	16-Oct-10
SCARANO Antonio	56	Alfieri		23,91		Mariano C	16-Apr-23
FASSIO Andrea	57	Alfieri		22,30		Torino	23-Jan-22
POVERO Francesco	54	Alfieri		22,01		Asti	07-Oct-18
BINELLI Elio	44	Alfieri		20,22		Asti	27-Jun-09
GIORDANA Roberto	51	Alfieri		15,24	⌘	Asti	29-Aug-15
Lancio del GIAVELLOTTO 800							
FASSIO Andrea	57	Alfieri		19,50	⌘	Asti	13-Nov-21

PENTATHLON (Punteggi master - solo M60-69)

			punti			
POVERO Francesco	54	Alfieri	2411	**M60**	Asti	07-Oct-18
CERRUTI Giovanni	46	Alfieri	2125	**M60**	Asti	16-Oct-10
CERRUTI Giovanni	46	Alfieri	2333	**M65**	Asti	07-Oct-12
FRACCHIA Giorgio	48	Alfieri	1571	**M60**	Asti	07-Oct-12

2411 **lungo** 4.17, **giavell** 22.01, **200m** 29.94, **disco** 24.14, **1500m** 6.20.59
2125 **lungo** 3.99, **giavell** 24.22, **200m** 31.3, **disco** 26.62, **1500m** 8.09.3
2333 **lungo** 4.10, **giavell** 19.50, **200m** 31.46, **disco** 26.60, **1500m** 7.40.74
1571 **lungo** 3.53, **giavell** 24.16, **200m** 37.46, **disco** 25.15, **1500m** 7.37.13

ICOSATHLON Master

			punti			
FRACCHIA Giorgio	48	Alfieri	8412	**M65**	Lodi	21-Jul-13

100 15.5, **lungo 3.72**, **200h** 40.9, **peso** 8.80, **5000** 28.32.0, **800** 3.20.4, **alto** 1.20, **400m** 78.6, **mart 21.13**, **3000st** 18.09.9
110h 23.0, **disco** 28.80, **200m** 33.2, **asta 2.00**, **3000** 16.40.2, **400hs** 92.0, **giave** 29.31, **1500 7.21.3**, **triplo** 7.44, **10000** 69.08.6

Andrea Fassio 2021

Pierdomenico Piazza

atleta	anno	società		prestaz	W	località	data
Lancio del MARTELLO (kg 5)							
SOKOLI Tonin	58	alfieri		31,45		Borgaretto	14-May-23
CASCARANO Luigi	50	Alfieri		25,96		Aosta	21-Jun-15
SCARANO Antonio	56	Alfieri		24,88		Mariano C	16-Apr-23
MIGLIA Roberto	54	Alfieri		23,40		Alessandria	9-May-21
FRACCHIA Giorgio	48	Alfieri		21,71		Asti	15-Sep-13
MARTELLONE MC (Kg 9,08)							
SCARANO Antonio	56	Alfieri		10,19	9,08	Mariano C	16-Apr-23
FRACCHIA Giorgio	48	Alfieri		8,42		Asti	15-Sep-13
SOKOLI Tonin	58	Alfieri		7,82	9,08	Mariano C	16-Apr-23
Marcia Km 3							
TURELLO Naldo	55	Brancaleone		23,54,02		Beinasco	17-Sep-22

PENTATHLON LANCI

			punti			
SOKOLI Tonin	58	Alfieri	2678	M65	Mariano C	16-Apr-23
2678	**Peso** 11.64, **MC** 7.82, **disco** 29.76, **martello** 21.71, **giavell** 27.40					
SCARANO Antonio	56	Alfieri	2473	M67	Santhià	18-Jun-23
2473	**Peso** 7.98, **MC** 9.72, **disco** 31.95, **martello** 23.86, **giavell** 23.74					
FRACCHIA Giorgio	48	Alfieri	2376	M65	Asti	15-Sep-13
2376	**Peso** 8.00, **MC** 8.42, **disco** 29.76, **martello** 21.71, **giavell** 27.40					

PENTATHLON INDOOR

			punti			
POVERO Francesco	54	Alfieri	2917	**M65**	Ancona	22-Feb-19
	Peso 8.12, **Alto** 1.24, **lungo** 4.12, **1000** 3.56.50, **60hs** 12.86					

DECATHLON ASSOLUTO Tabelle assolute

			punti			
FASSIO Andrea	57	Alfieri	979	⌘	Asti	13-Nov-21
punti	**100, lungo, peso, alto, 400, 110hs, disco, asta, giavell, 1500**					
979	18,6, 2.56, 6.01, 1.15, 96.2, 0.00, 21.24, 1.60, 19.50, 7.22.5					

DECATHLON MASTER

			punti			
FASSIO Andrea	57	Alfieri	2898	**M65**	Salerno	22-May-22
punti	**100, lungo, peso, alto, 400, 110hs, disco, asta, giavell, 1500**					
2898	18.95, 2.93, 7.66, 1.18, 94.1, 0.00, 29.79, 1.60, 17.93, 7.34.75					
FASSIO Andrea	57	Alfieri	2677	**M67**	Regensburg	28-Jul-24
punti	**100, lungo, peso, alto, 400, 110hs, disco, asta, giavell, 1500**					
2677	18.35, 3.05, 7.30, 1,18, 1.32.48, np, 28.78, 1.60, 22.19, 8.19.11					
FASSIO Andrea	57	Alfieri	2461	**M66**	Regensburg	30-Jul-23
punti	**100, lungo, peso, alto, 400, 110hs, disco, asta, giavell, 1500**					
2461	18.26, 2,97, 6.98, 1,20, 1.33.25, np, 30.10, 1.60, 22.20, 8.00.1					

M65

atleta	anno	società		prestaz	W	località	data
Metri 60 piani							
CERRUTI Giovanni	46	Alfieri		8,93		Ancona	05-Mar-11
SALI Vito	50	Alfieri		9,03		Ancona	24-Feb-18
VOGLIOTTI Ugo	41	Alfieri		9,12		Bra	11-Feb-12
MAZZETTO Luciano	33	Alfieri		10,34		Aosta	03-Mar-12
MARCELLA Sergio	54	Raibow Planet		10,53		Ancona	4-Jan-24
Metri 80 piani							
CERRUTI Giovanni	46	Alfieri		11,5		Asti	02-Apr-11
SALI Vito	50	Alfieri		12,09	-0.9	Rubiera	15-Sep-19
VOGLIOTTI Ugo	41	Alfieri		11,9		Asti	4-Apr-09
MAZZETTO Luciano	33	Alfieri		13,4		Asti	03-Sep-11

Ugo Vogliotti

Giovanni Damasio 2021

atleta	anno	società		prestaz	W	località	data
100 Yars (91,44 m)							
SALI Vito	50	Alfieri		13,99		Genova	7-Jun-17
Metri 100 piani							
SCARANO Antonio	56	Alfieri		14,16	0.0	Biella	11-Jun-22
FASSIO Valter	55	Alfieri		14,39	-0.7	Vercelli	15-Jun-24
POVERO Francesco	54	Alfieri		14,54	+1.9	Asti	18-May-19
CERRUTI Giovanni	46	Alfieri		14,4		Asti	06-Sep-11
Cerruti	46	Alfieri		14,64	+0.1	Borgaretto	07-Jul-12
SALI Vito	50	Alfieri		14,65	-0.7	Asti	18-Jun-16
VOGLIOTTI Ugo	41	Alfieri		14,71		Novara	08-May-11
FRACCHIA Giorgio	48	Alfieri		15,5		Lodi	21-Jul-13
MAZZETTO Luciano	33	Alfieri		16,41	+0.1	Borgaretto	07-Jul-12
FASSIO Andrea	57	Alfieri		18,26	-1.0	Regensburg	30-Jul-23
Metri 150 piani							
CERRUTI Giovanni	46	Alfieri		22,3		Villanova	25-Sep-12
SALI Vito	50	Alfieri		23,24	-0.7	Rubiera	15-Sep-19
MAZZETTO Luciano	33	Alfieri		25,6		Villanova	25-Sep-12
Metri 200 piani							
POVERO Francesco	54	Alfieri		30,09	-0.2	Asti	19-May-19
SCARANO Antonio	56	Alfieri		30,14	0.0	Asti	2-Jul-24
CERRUTI Giovanni	46	Alfieri		30,7		Asti	22-Sep-11
SALI Vito	50	Alfieri		31,41	-0.4	Montecassiano	17-Sep-17
FRACCHIA Giorgio	48	Alfieri		33,2		Lodi	22-Jul-13
LAZZARO Nicola	52	DLF		35,13	+0.8	Asti	12-Sep-19
MAZZETTO Luciano	33	Alfieri		35,82	+1.2	Fossano	05-Jul-15
CHIARANDA Gianfranco	49	Gate Cral		38,20	+0.2	Asti	12-Sep-19
GALATI Antonio	52	Brancaleone		45,48	+0.8	Asti	12-Sep-19
Metri 400							
POVERO Francesco	54	Alfieri		68,09		Torino	1-Aug-19
BORIN Bruno	38	Alfieri		70,5	♦	Villanova	19-Sep-04
DAMASIO Giovanni	56	Alfieri		77,73		Borgaretto	7-May-22
FRACCHIA Giorgio	48	Alfieri		78,6		Lodi	21-Jul-13
FASSIO Andrea	57	Alfieri		92,48		Regensburg	28-Jul-24
	♦	Tempo dubbio					
Metri 800							
DAMASIO Giovanni	56	Alfieri		2,56,87		Borgaretto	16-May-21
BORIN Bruno	38	Alfieri		3,01,44		Chivasso	25-Jun-06
DAMASIO Giovanni	56	Alfieri		3,02,87		Borgaretto	8-May-22
FRACCHIA Giorgio	48	Alfieri		3,20,4		Lodi	22-Jul-13
TURELLO Naldo	55	Brancaleone		3,27,7		Asti	13-Sep-20
MIGLIA Roberto	54	Alfieri		3,33,47		Tivoli	3-Jul-21
Metri 1000							
POVERO Francesco	54	Alfieri		3,56,50		Ancona	22-Feb-19
Metri 1500							
CIPOLLA Franco	49	Alfieri		5,13,61		Jesolo	20-Sep-14
LAZZARO Nicola	52	DLF		6,08,90		Asti	23-Jun-19
FERRARI Aldo	34	Brancaleone		6,21,8		Asti	21-Oct-00
POVERO Francesco	54	Alfieri		6,31,74		Vercelli	28-Apr-24
TURELLO Naldo	55	Brancaleone		6,44,9		Asti	12-Sep-20
CHIARANDA Gianfranco	49	Gate Cral Inps		6,45,7		Asti	12-Sep-20
BORIN Bruno	38	Alfieri		6,58,9		Asti	7-Oct-06
VIGNA Aldo	47	Alfieri		7,08,97		Modena	29-Sep-18
MOSSO Giuseppe	42	Mezzaluna		7,14,3		Acqui	13-Apr-12
FRACCHIA Giorgio	48	Alfieri		7,21,3		Lodi	21-Jul-13
FASSIO Andrea	57	Alfieri		7,34,75		Salerno	22-May-22
CERRUTI Giovanni	46	Alfieri		7,40,74		Asti	07-Oct-12
MAZZETTO Luciano	33	Alfieri		8,33,6		Villanova	22-Sep-12
Miglio							
CIPOLLA Franco	49	Alfieri		5,43,9		Novi	12-Apr-14
MOSSO Giuseppe	42	Mezzaluna		7,21,0		Acqui	06-Apr-12
MONTEVARCHI Luciano	50	Brancaleone		7,51,2		Acqui	16-May-19
TURELLO Naldo	55	Brancaleone		7,53,7		Asti	05-Oct-23
MINGOZZI Ruggero	29	Brancaleone		8,07,3		Asti	21-Sep-96
MORINO Secondo	49	US Costigliole		8,08,7		Acqui	16-May-19
GALATI Antonio	53	Brancaleone		8,29,5		Asti	05-Oct-23
BOERO Luciano	56	Brancaleone		8,45,65		Asti	28-Sep-24
Metri 3000							
CIPOLLA Franco	49	Alfieri		11,40,29		Alba	6-Jul-17
LAZZARO Nicola	52	DLF		13,30,49		Villanova	25-Apr-17
SQUICCIARINI Nicola	52	Brancaleone		14,30,93		Villanova	25-Apr-17
GALATI Antonio	53	Brancaleone		14,41,10		Villanova	25-Apr-18
VIGNA Aldo	47	Alfieri		14,46,3		Asti	02-Sep-17
MOSSO Giuseppe	42	Mezzaluna		14,48,4		Acqui	30-Aug-11
MARCHIONE Angelo	52	Alfieri		15,01,89		Villanova	25-Apr-18
MORINO Secondo	49	US Costigliole		15,28,4		Acqui	12-Apr-16
MONTEVARCHI Luciano	50	Brancaleone		15,39,9		Acqui	12-Apr-19
TORCHIO Daniele	48	Gate Cral Inps		16,17,16		Villanova	25-Apr-17
FRACCHIA Giorgio	48	Alfieri		16,40,2		Lodi	21-Jul-13

atleta	anno	società		prestaz	W	località	data
Metri 5000							
PAVAN Giovanni	35	Brancaleone		18,24,5		Asti	11-Sep-00
CIPOLLA Franco	49	Alfieri		19,01,25		Jesolo	21-Sep-14
DALBEN Gianfranco	43	Brancaleone		19,38,8		Asti	10-Sep-09
TAGNESI Filippo	54	US Costigliole		21,25,31		Asti	18-May-19
VIGNA Aldo	47	Brancaleone		21,40,8		Asti	04-Oct-12
SCHIAVINATO Ugo	50	Brancaleone		21,52,98		Asti	19-Jun-16
DEZZANI Angelo	52	Gate Cral Inps		22,10,68		Alba	13-Oct-18
AMERIO Mario	37	DLF		22,11,8		Asti	29-Jun-02
MONTERSINO Teresio	45	DLF		22,14,3		Asti	15-Sep-11
BORIN Bruno	38	Alfieri		22,14,5		Asti	8-Jul-04
POVERO Francesco	54	Alfieri		24,04,8	P	Asti	31-Mar-19
MARCHIONE Angelo	52	Alfieri		24,56,1		Asti	07-Sep-17
ANSELMO Giovanni	44	Alfieri		24,58,2	P	Asti	30-Mar-14
VIGNA Aldo	47	Alfieri		25,19,7		Asti	7-Sep-17
FRACCHIA Giorgio	48	Alfieri		28,32,0		Lodi	22-Jul-13
Metri 10000							
COSTA Giorgio	59	Mezzaluna		37,53,16		Vercelli	27-Apr-24
CIPOLLA Franco	49	Alfieri		40,03,6	P	Asti	29-Mar-15
DALBEN Gianfranco	43	Brancaleone		42,37,7		Asti	28-Apr-11
SAIA Cristoforo	53	Gate Cral Inps		45,04,73		Asti	24-May-18
FRUSCIANTE Elio	58	Team DLF Asti		46,13,3		Asti	01-Apr-23
BORIN Bruno	38	Alfieri		47,41,6	P	Asti	26-Mar-06
POVERO Francesco	54	Alfieri		48,14,9	P	Asti	31-Mar-19
FURCAS Antonio	45	Brancaleone		48,26,9		Asti	13-May-10
LAZZARO Nicola	52	Team DLF Asti		48,34,58		Asti	02-Apr-22
DAMASIO Giovanni	56	Alfieri		49,04,99		Asti	02-Apr-22
BRUGNONE Paolo	58	Alfieri		51,12,9		Asti	01-Apr-23
ANSELMO Giovanni	44	Alfieri		51,23,3	P	Asti	30-Mar-14
MARCHIONE Angelo	52	Alfieri		51,52,7	P	Asti	25-Mar-18
VIGNA Aldo	47	Alfieri		56,49,8	P	Asti	26-Mar-17
FRACCHIA Giorgio	48	Alfieri		60,30,0	P	Asti	30-Mar-14
Metri 60 HS (84 cm x d=8 m)							
POVERO Francesco	54	Alfieri		12,86		Ancona	22-Feb-19
Metri 110 HS (84x9.14)							
FRACCHIA Giorgio	48	Alfieri		23,0		Lodi	21-Jul-13
Metri 200 HS (76)							
VOGLIOTTI Ugo	41	Alfieri		38,1		Asti	02-Apr-11
FRACCHIA Giorgio	48	Alfieri		40,9		Lodi	21-Jul-13
Metri 400 HS (76)							
FRACCHIA Giorgio	48	Alfieri		92,0		Lodi	21-Jul-13
2000 siepi (76)							
MIGLIA Roberto	54	Alfieri		11,17,33		Campi Bisenzi	7-Nov-01
3000 siepi (76)							
FRACCHIA Giorgio	48	Alfieri		18,09,9		Lodi	21-Jul-13
Staffetta 4x100							
Alfieri (Povero, Merlo, Fassio V, Scarano)				55,17	M66	Mondovì	8-Jun-24

Scaranio, Fassio V, Merlo, Povero 2024

atleta	anno	società		prestaz	W	località	data
Staffetta 100+200+300+400							
Alfieri (Mazzetto,Sali,Povero,Amerio)				2,28,45		l'Aquila	28-May-16
Staffetta 4x200							
Alfieri (Mazzetto,Vogliotti,Povero,Merlo)				2,08,16		Ancona	10-Mar-14
Salto in Alto							
OMEDE' Giulio	55	Alfieri		1,51		Borgaretto	15-May-21
FASSIO Valter	55	Alfieri		1,48		Giaveno	4-May-24
MOLINARIS Piercarlo	51	Alfieri		1,42		Aosta	17-Jun-17
FASSIO Andrea	57	Alfieri		1,25		Borgaretto	7-May-22
POVERO Francesco	54	Alfieri		1,24		Ancona	22-Feb-19
FRACCHIA Giorgio	48	Alfieri		1,20		Lodi	21-Jul-13
Salto in Lungo							
MOLINARIS Piercarlo	51	Alfieri		4,68	+0.8	Asti	19-Jun-16
POVERO Francesco	54	Alfieri		4,46	-0.4	San Biagio Co	20-Jul-19
SCARANO Antonio	56	Alfieri		4,46	+1.2	Beinasco	17-Sep-22
CERRUTI Giovanni	46	Alfieri		4,10		Asti	07-Oct-12
FRACCHIA Giorgio	48	Alfieri		3,88	+0.4	Asti	13-Apr-13
SALI Vito	50	Alfieri		3,64	-0.8	L'Aquila	18-Sep-16
MAZZETTO Luciano	33	Alfieri		3,05	+0.3	Santhia	19-Jul-15
FASSIO Andrea	57	Alfieri		3,05	+0.4	Regensburg	28-Jul-24
Salto con l'asta							
GROSSO Enrico	53	Alfieri		2,80		Torino	28-Jun-18
FRACCHIA Giorgio	48	Alfieri		2,00		Lodi	21-Jul-13
FASSIO Andrea	57	Alfieri		1,60		Salerno	22-May-22
Salto TRIPLO							
MOLINARIS Piercarlo	51	Alfieri		9,68	+0.3	Asti	19-May-18
OMEDE' Giulio	55	Alfieri		9,48	+0.6	Mondovì	4-Sep-21
FASSIO Valter	55	Alfieri		9,39	+0.7	Giaveno	4-May-24
SCARANO Antonio	56	Alfieri		8,74	+0.5	Borgaretto	13-May-23
POVERO Francesco	54	Alfieri		8,44	+2.0	Tivoli	02-Jul-21
FRACCHIA Giorgio	48	Alfieri		7,64		Yeovil	24-Aug-13

M65

atleta	anno	società		prestaz	W	località	data
Lancio del DISCO Kg 1							
SCARANO Antonio	56	Alfieri		35,32		Vercelli	10-Jun-23
SOKOLI Tonin	58	Alfieri		34,78		Asti	22-Jun-23
ALFERO Guido	51	Alfieri		33,14		Asti	11-Jun-16
FASSIO Andrea	57	Alfieri		31,44		Asti	10-Sep-23
FRACCHIA Giorgio	48	Alfieri		30,55		Asti	13-Apr-13
CERRUTI Giovanni	46	Alfieri		26,60		Asti	07-Oct-12
BARBERO Giuseppe	44	Alfieri		26,32		Borgaretto	7-May-22
POVERO Francesco	54	Alfieri		26,04		Mondovì	8-Jun-24
BINELLI Elio	44	Alfieri		23,21		Asti	27-Jun-09
CONDRO' Andrea	44	Alfieri		22,10		Asti	6-Sep-11
Getto del PESO kg 5							
SOKOLI Tonin	58	Alfieri		12,17		Borgaretto	14-May-23
SCARANO Antonio	56	Alfieri		9,09		Aosta	18-Mar-23
FRACCHIA Giorgio	48	Alfieri		8,80		Lodi	21-Jul-13
ALFERO Guido	51	Alfieri		8,33		Asti	12-Jun-16
CONDRO' Andrea	44	Alfieri		8,28		Asti	6-Sep-11
POVERO Francesco	54	Alfieri		8,13		Borgaretto	14-May-23
CERRUTI Giovanni	46	Alfieri		7,77		Asti	12-Apr-14
FASSIO Andrea	57	Alfieri		7,66		Santhià	4-Jun-22
CASCARANO Luigi	50	Alfieri		7,16		Aosta	21-Jun-15
BINELLI Elio	44	Alfieri		6,27		Asti	6-Sep-11
Lancio del GIAVELLOTTO 600gr							
PIAZZA Pierdomenico	59	Alfieri		41,69		Bellinzona	21-Sep-24
FRACCHIA Giorgio	48	Alfieri		29,31		Lodi	21-Jul-13
CERRUTI Giovanni	46	Alfieri		24,20		Asti	22-Sep-11
SCARANO Antonio	56	Alfieri		23,91		Mariano C	16-Apr-23
FASSIO Andrea	57	Alfieri		22,30		Torino	23-Jan-22
BINELLI Elio	44	Alfieri		20,22		Asti	27-Jun-09
Lancio del MARTELLO (kg 5)							
SOKOLI Tonin	58	alfieri		31,45		Borgaretto	14-May-23
CASCARANO Luigi	50	Alfieri		25,96		Aosta	21-Jun-15
SCARANO Antonio	56	Alfieri		24,88		Mariano C	16-Apr-23
MIGLIA Roberto	54	Alfieri		23,40		Alessandria	9-May-21
FRACCHIA Giorgio	48	Alfieri		21,71		Asti	15-Sep-13
MARTELLONE MC (Kg 9,08)							
SCARANO Antonio	56	Alfieri		10,19	9,08	Mariano C	16-Apr-23
FRACCHIA Giorgio	48	Alfieri		8,42		Asti	15-Sep-13
SOKOLI Tonin	58	Alfieri		7,82	9,08	Mariano C	16-Apr-23

DECATHLON MASTER

			punti			
FASSIO Andrea	57	Alfieri	2898	**M65**	Salerno	22-May-22
punti	**100, lungo, peso, alto, 400, 110hs, disco, asta, giavell, 1500**					
2898	18.95, 2.93, 7.66, 1.18, 94.1, 0.00, 29.79, 1.60, 17.93, 7.34.75					
FASSIO Andrea	57	Alfieri	2677	**M67**	Regensburg	28-Jul-24
punti	**100, lungo, peso, alto, 400, 110hs, disco, asta, giavell, 1500**					
2677	18.35, 3.05, 7.30, 1,18, 1.32.48, np, 28.78, 1.60, 22.19, 8.19.11					
FASSIO Andrea	57	Alfieri	2461	**M66**	Regensburg	30-Jul-23
punti	**100, lungo, peso, alto, 400, 110hs, disco, asta, giavell, 1500**					
2461	18.26, 2,97, 6.98, 1,20, 1.33.25, np, 30.10, 1.60, 22.20, 8.00.1					

ICOSATHLON Master

			punti			
FRACCHIA Giorgio	48	Alfieri	**8412**	**M65**	Lodi	21-Jul-13

100 15.5, **lungo 3.72, 200h** 40.9, **peso** 8.80, **5000** 28.32.0, **800** 3.20.4, **alto** 1.20, **400m** 78.6, **mart 21.13, 3000st** 18.09.9
110h 23.0, **disco** 28.80, **200m** 33.2, **asta 2.00**, **3000** 16.40.2, **400hs** 92.0, **giave** 29.31, **1500 7.21.3, triplo** 7.44, **10000** 69.08.6

Andrea Condrò, Angelo Colasuonno | Luigi Cascarano 2015

PENTATHLON INDOOR

			punti			
POVERO Francesco	54	Alfieri	2917	**M65**	Ancona	22-Feb-19
	Peso 8.12, **Alto** 1.24, **lungo** 4.12, **1000** 3.56.50, **60hs** 12.86					

PENTATHLON (Punteggi master - solo M60-69)

			punti			
CERRUTI Giovanni	46	Alfieri	2333	**M65**	Asti	07-Oct-12
2333	**lungo** 4.10, **giavell** 19.50, **200m** 31.46, **disco** 26.60, **1500m** 7.40.74					

PENTATHLON LANCI

			punti			
SOKOLI Tonin	58	Alfieri	2678	**M65**	Mariano C	16-Apr-23
2678	**Peso** 11.64, **MC** 7.82, **disco** 29.76, **martello** 21.71, **giavell** 27.40					
SCARANO Antonio	56	Alfieri	2473	**M67**	Santhià	18-Jun-23
2473	**Peso** 7.98, **MC** 9.72, **disco** 31.95, **martello** 23.86, **giavell** 23.74					
FRACCHIA Giorgio	48	Alfieri	2376	**M65**	Asti	15-Sep-13
2376	**Peso** 8.00, **MC** 8.42, **disco** 29.53, **martello** 26.90, **giavell** 31.28					

Marcia Km 3

TURELLO Naldo	55	Brancaleone	23,54,02	Beinasco	17-Sep-22

Tonin Sokoli 2023

M66

atleta	anno	società	prestaz	W	località	data
Metri 60 piani						
SALI Vito	50	Alfieri	9,03		Ancona	24-Feb-18
CERRUTI Giovanni	46	Alfieri	9,10		Aosta	03-Mar-12
VOGLIOTTI Ugo	41	Alfieri	9,12		Bra	11-Feb-12
MAZZETTO Luciano	33	Alfieri	10,34		Aosta	03-Mar-12
MARCELLA Sergio	54	Raibow Planet	10,53		Ancona	4-Jan-24
Metri 80 piani						
CERRUTI Giovanni	46	Alfieri	12,03	+0.2	Mondovì	01-May-13
SALI Vito	50	Alfieri	12,09	-0.9	Rubiera	15-Sep-19
VOGLIOTTI Ugo	41	Alfieri	11,9		Asti	4-Apr-09
MAZZETTO Luciano	33	Alfieri	13,4		Asti	03-Sep-11
100 Yars (91,44 m)						
SALI Vito	50	Alfieri	13,99		Genova	7-Jun-17
Metri 100 piani						
SCARANO Antonio	56	Alfieri	14,16	0.0	Biella	11-Jun-22
FASSIO Valter	55	Alfieri	14,39	-0.7	Vercelli	15-Jun-24
CERRUTI Giovanni	46	Alfieri	14,64	+0.1	Borgaretto	07-Jul-12
SALI Vito	50	Alfieri	14,65	-0.7	Asti	18-Jun-16
VOGLIOTTI Ugo	41	Alfieri	14,71		Novara	08-May-11
POVERO Francesco	54	Alfieri	15,17	-0.9	Asti	25-Jun-22
MAZZETTO Luciano	33	Alfieri	16,41	+0.1	Borgaretto	07-Jul-12
FASSIO Andrea	57	Alfieri	18,26	-1.0	Regensburg	30-Jul-23
Metri 150 piani						
CERRUTI Giovanni	46	Alfieri	22,3		Villanova	25-Sep-12
SALI Vito	50	Alfieri	23,24	-0.7	Rubiera	15-Sep-19
MAZZETTO Luciano	33	Alfieri	25,6		Villanova	25-Sep-12
Metri 200 piani						
SCARANO Antonio	56	Alfieri	30,14	0.0	Asti	2-Jul-24
POVERO Francesco	54	Alfieri	31,15		Santhià	4-Jun-22
SALI Vito	50	Alfieri	31,41	-0.4	Montecassiano	17-Sep-17
CERRUTI Giovanni	46	Alfieri	31,46		Asti	07-Oct-12
LAZZARO Nicola	52	DLF	35,13	+0.8	Asti	12-Sep-19
MAZZETTO Luciano	33	Alfieri	35,82	+1.2	Fossano	05-Jul-15
CHIARANDA Gianfranco	49	Gate Cral	38,20	+0.2	Asti	12-Sep-19
GALATI Antonio	53	Brancaleone	45,48	+0.8	Asti	12-Sep-19
Metri 400						
BORIN Bruno	38	Alfieri	70,5	♦	Villanova	19-Sep-04
POVERO Francesco	54	Alfieri	71,54		Borgaretto	15-May-21
DAMASIO Giovanni	56	Alfieri	77,73		Borgaretto	7-May-22
FASSIO Andrea	57	Alfieri	92,48		Regensburg	28-Jul-24
	♦	Tempo dubbio				
Metri 800						
BORIN Bruno	38	Alfieri	3,01,44		Chivasso	25-Jun-06
DAMASIO Giovanni	56	Alfieri	3,02,87		Borgaretto	8-May-22
MIGLIA Roberto	54	Alfieri	3,33,47		Tivoli	3-Jul-21
TURELLO Naldo	55	Brancaleone	3,35,38		Padova	26-Feb-22
Metri 1000						
POVERO Francesco	54	Alfieri	4,10,30		Ancona	22-Feb-24
Metri 1500						
CIPOLLA Franco	49	Alfieri	5,22,79		Asti	18-Jun-16
LAZZARO Nicola	52	DLF	6,08,90		Asti	23-Jun-19
FERRARI Aldo	34	Brancaleone	6,21,8		Asti	21-Oct-00
POVERO Francesco	54	Alfieri	6,31,74		Vercelli	28-Apr-24
CHIARANDA Gianfranco	49	Gate Cral Inps	6,45,7		Asti	12-Sep-20
BORIN Bruno	38	Alfieri	6,58,9		Asti	7-Oct-06
VIGNA Aldo	47	Alfieri	7,08,97		Modena	29-Sep-18
MOSSO Giuseppe	42	Mezzaluna	7,14,3		Acqui	13-Apr-12
GALATI Antonio	53	Brancaleone	7,31,70		Asti	08-Jun-19
CERRUTI Giovanni	46	Alfieri	7,40,74		Asti	07-Oct-12
MAZZETTO Luciano	33	Alfieri	8,33,6		Villanova	22-Sep-12
Miglio						
MOSSO Giuseppe	42	Mezzaluna	7,21,0		Acqui	06-Apr-12
MONTEVARCHI Luciano	50	Brancaleone	7,51,2		Acqui	16-May-19
TURELLO Naldo	55	Brancaleone	7,53,7		Asti	05-Oct-23
MINGOZZI Ruggero	29	Brancaleone	8,07,3		Asti	21-Sep-96
MORINO Secondo	49	US Costigliole	8,08,7		Acqui	16-May-19
GALATI Antonio	53	Brancaleone	8,29,5		Asti	05-Oct-23
BOERO Luciano	56	Brancaleone	8,45,65		Asti	28-Sep-24
Metri 3000						
CIPOLLA Franco	49	Alfieri	11,40,29		Alba	6-Jul-17
LAZZARO Nicola	52	DLF	14,08,37		Villanova	25-Apr-18
VIGNA Aldo	47	Alfieri	14,46,3		Asti	02-Sep-17
MOSSO Giuseppe	42	Mezzaluna	14,48,4		Acqui	30-Aug-11
MARCHIONE Angelo	52	Alfieri	15,01,89		Villanova	25-Apr-18
MORINO Secondo	49	US Costigliole	15,28,4		Acqui	12-Apr-16
MONTEVARCHI Luciano	50	Brancaleone	15,39,9		Acqui	12-Apr-19
TORCHIO Daniele	48	Gate Cral Inps	16,17,16		Villanova	25-Apr-17
TURELLO Naldo	55	Brancaleone	17,16,46		Beinasco	17-Sep-22

Franco Cipolla 2015

Piercarlo Molinaris 2017

atleta	anno	società	prestaz	W	località	data
Marcia Km 3						
TURELLO Naldo	55	Brancaleone	23,54,02		Beinasco	17-Sep-22

atleta	anno	società	prestaz	W	località	data
Metri 5000						
CIPOLLA Franco	49	Alfieri	19,19,83		Aosta	21-Jun-15
DALBEN Gianfranco	43	Brancaleone	19,38,8		Asti	10-Sep-09
SCHIAVINATO Ugo	50	Brancaleone	21,52,98		Asti	19-Jun-16
DEZZANI Angelo	52	Gate Cral Inps	22,10,68		Alba	13-Oct-18
MONTERSINO Teresio	45	DLF	22,14,3		Asti	15-Sep-11
BORIN Bruno	38	Alfieri	22,14,5		Asti	8-Jul-04
LAZZARO Nicola	52	DLF	22,23,21		Asti	18-May-19
FERRETTI Salvatore	50	Mezzaluna	22,40,0		Alba	02-Sep-16
VIGNA Aldo	47	Brancaleone	23,32,99		Alba	3-Sep-15
CHIARANDA Gianfranco	49	Gate Cral Inps	23,51,5		Asti	7-Sep-17
ANSELMO Giovanni	44	Alfieri	24,58,2	P	Asti	30-Mar-14
VIGNA Aldo	47	Alfieri	25,19,7		Asti	7-Sep-17
MARCHIONE Angelo	52	Alfieri	25,44,2	P	Asti	25-Mar-18
FRACCHIA Giorgio	48	Alfieri	32,17,0	P	Asti	20-Mar-16
Metri 10000						
CIPOLLA Franco	49	Alfieri	40,03,6	P	Asti	29-Mar-15
DALBEN Gianfranco	43	Brancaleone	42,37,7		Asti	28-Apr-11
BORIN Bruno	38	Alfieri	47,41,6	P	Asti	26-Mar-06
SAIA Cristofaro	53	Gate Cral Inps	48,01,0		Asti	10-Apr-21
LAZZARO Nicola	52	Team DLF Asti	48,34,58		Asti	02-Apr-22
FURCAS Antonio	45	Brancaleone	49,05,4		Asti	28-Apr-11
DAMASIO Giovanni	56	Alfieri	49,04,99		Asti	02-Apr-22
SQUICCIARINI Nicola	52	Brancaleone	50,15,5		Alessandria	6-Apr-19
GALATI Antonio	53	Brancaleone	50,43,0		Alessandria	6-Apr-19
ANSELMO Giovanni	44	Alfieri	51,23,3	P	Asti	30-Mar-14
MARCHIONE Angelo	52	Alfieri	51,52,7	P	Asti	25-Mar-18
VIGNA Aldo	47	Alfieri	56,49,8	P	Asti	26-Mar-17
FRACCHIA Giorgio	48	Alfieri	60,30,0	P	Asti	30-Mar-14

Giulio Omedè 2021

Barbero e Scarano 2022

atleta	anno	società	prestaz	W	località	data
Metri 200 HS (76)						
VOGLIOTTI Ugo	41	Alfieri	38,1		Asti	02-Apr-11
Staffetta 4x100						
Alfieri (Povero, Merlo, Fassio V, Scarano)			55,17	M66	Mondovì	8-Jun-24
Staffetta 100+200+300+400						
Alfieri (Mazzetto,Sali,Povero,Amerio)			2,34,75		Mantova	03-Jun-17

Ugo Vogliotti, Luciano Mazzetto, Franco Povero, Giorgio Fracchia

atleta	anno	società	prestaz	W	località	data
Staffetta 4x200 (foto qui sopra)						
Alfieri (Vogliotti,Fracchia,Mazzetto,Povero)			2,15,28		Ancona	21-Feb-10
Alto						
OMEDE' Giulio	55	Alfieri	1,51		Borgaretto	15-May-21
FASSIO Valter	55	Alfieri	1,48		Giaveno	4-May-24
MOLINARIS Piercarlo	51	Alfieri	1,42		Aosta	17-Jun-17
FASSIO Andrea	57	Alfieri	1,25		Borgaretto	13-May-23
FRACCHIA Giorgio	48	Alfieri	1,00		Aosta	06-Feb-16
Lungo						
MOLINARIS Piercarlo	51	Alfieri	4,53	+0.2	Asti	19-May-18
SCARANO Antonio	56	Alfieri	4,46	+1.2	Beinasco	17-Sep-22
POVERO Francesco	54	Alfieri	4,23		Santhià	4-Jun-22
CERRUTI Giovanni	46	Alfieri	4,10		Asti	07-Oct-12
SALI Vito	50	Alfieri	3,64	-0.8	L'Aquila	18-Sep-16
MAZZETTO Luciano	33	Alfieri	3,05	+0.3	Santhia	19-Jul-15
FASSIO Andrea	57	Alfieri	3,05	+0.4	Regensburg	28-Jul-24
Salto triplo						
MOLINARIS Piercarlo	51	Alfieri	9,68	+0.3	Asti	19-May-18
OMEDE' Giulio	55	Alfieri	9,48	+0.6	Mondovì	4-Sep-21
FASSIO Valter	55	Alfieri	9,39	+0.7	Giaveno	4-May-24
SCARANO Antonio	56	Alfieri	8,74	+0.5	Borgaretto	13-May-23
POVERO Francesco	54	Alfieri	8,44	+2.0	Tivoli	02-Jul-21
Salto con l'ASTA						
GROSSO Enrico	53	Alfieri	2,40		Alessandria	9-May-21

M66

atleta	anno	società		prestaz	W	località	data
Lancio del DISCO Kg 1							
SCARANO Antonio	56	Alfieri		35,32		Vercelli	10-Jun-23
FASSIO Andrea	57	Alfieri		31,44		Asti	10-Sep-23
CERRUTI Giovanni	46	Alfieri		26,60		Asti	07-Oct-12
BARBERO Giuseppe	44	Alfieri		26,32		Borgaretto	7-May-22
POVERO Francesco	54	Alfieri		26,04		Mondovì	8-Jun-24
FRACCHIA Giorgio	48	Alfieri		25,24		Santhia	21-Jun-14
BINELLI Elio	44	Alfieri		23,14		Asti	6-Sep-11
CONDRO' Andrea	44	Alfieri		22,10		Asti	6-Sep-11
MOSSO Carlo	20	Alfieri		11,69		Borgaretto	27-Jun-10
Getto del PESO kg 5							
SCARANO Antonio	56	Alfieri		9,09		Aosta	18-Mar-23
CONDRO' Andrea	44	Alfieri		8,28		Asti	6-Sep-11
POVERO Francesco	54	Alfieri		8,13		Borgaretto	14-May-23
FRACCHIA Giorgio	48	Alfieri		8,11		Alessandria	08-Apr-17
CERRUTI Giovanni	46	Alfieri		7,77		Asti	12-Apr-14
FASSIO Andrea	57	Alfieri		7,30		Regensburg	28-Jul-24
BINELLI Elio	44	Alfieri		6,27		Asti	6-Sep-11

Andrea Fassio

atleta	anno	società		prestaz	W	località	data
Giavellotto (600)							
FRACCHIA Giorgio	48	Alfieri		27,62		Santhia	21-Jun-14
SCARANO Antonio	56	Alfieri		23,91		Mariano C	16-Apr-23
FASSIO Andrea	57	Alfieri		22,20		Regensburg	30-Jul-23
CERRUTI Giovanni	46	Alfieri		21,65		Asti	08-Oct-17
Martello 5							
SCARANO Antonio	56	Alfieri		24,88		Mariano C	16-Apr-23
MIGLIA Roberto	54	Alfieri		23,40		Alessandria	9-May-21
Martello MC							
SCARANO Antonio	56	Alfieri		10,19	9,08	Mariano C	16-Apr-23
PENTATHLON				**punti**			
CERRUTI Giovanni	46	Alfieri		2333	**M66**	Asti	07-Oct-12
	lungo 4.10**, giavell** 19.50**, 200m** 31.46, **disco** 26.60, **1500m** 7.40.74						
PENTATHLON LANCI				**punti**			
SCARANO Antonio	56	Alfieri		2473	**M67**	Santhià	18-Jun-23
2473	**Peso** 7.98, **MC** 9.72, **disco** 31.95, **martello** 23.86, **giavell** 23.74						
Decathlon							
FASSIO Andrea	57	Alfieri		2677		Regensburg	28-Jul-24
punti	**100, lungo, peso, alto, 400, 110hs, disco, asta, giavell, 1500**						
2677	18.35, 3.05, 7.30, 1,18, 1.32.48, np, 28.78, 1.60, 22.19, 8.19.11						
FASSIO Andrea	57	Alfieri		2461		Regensburg	30-Jul-23
punti	**100, lungo, peso, alto, 400, 110hs, disco, asta, giavell, 1500**						
2461	18.26, 2,97, 6.98, 1,20, 1.33.25, np, 30.10, 1.60, 22.20, 8.00.1						

M67

atleta	anno	società	prestaz	W	località	data
Metri 60 piani						
SALI Vito	50	Alfieri	9,03		Ancona	24-Feb-18
VOGLIOTTI Ugo	41	Alfieri	9,12		Bra	11-Feb-12
CERRUTI Giovanni	46	Alfieri	9,24		Aosta	06-Feb-16
MAZZETTO Luciano	33	Alfieri	10,34		Aosta	03-Mar-12
MARCELLA Sergio	54	Raibow Planet	10,53		Ancona	4-Jan-24
Metri 80 piani						
CERRUTI Giovanni	46	Alfieri	12,03	+0.2	Mondovì	01-May-13
SALI Vito	50	Alfieri	12,09	-0.9	Rubiera	15-Sep-19
VOGLIOTTI Ugo	41	Alfieri	11,9		Asti	4-Apr-09
MAZZETTO Luciano	33	Alfieri	13,4		Asti	03-Sep-11
100 Yars (91,44 m)						
SALI Vito	50	Alfieri	13,99		Genova	7-Jun-17
Metri 100 piani						
FASSIO Valter	55	Alfieri	14,39	-0.7	Vercelli	15-Jun-24
VOGLIOTTI Ugo	41	Alfieri	14,71		Novara	08-May-11
SALI Vito	50	Alfieri	14,75	-1.4	Campi Bisenzi	5-Jul-19
POVERO Francesco	54	Alfieri	15,17	-0.9	Asti	25-Jun-22
CERRUTI Giovanni	46	Alfieri	15,36	+0.6	Santhia	21-Jun-14
MAZZETTO Luciano	33	Alfieri	16,41	+0.1	Borgaretto	07-Jul-12
FASSIO Andrea	57	Alfieri	18,35	-0.5	Regensburg	28-Jul-24

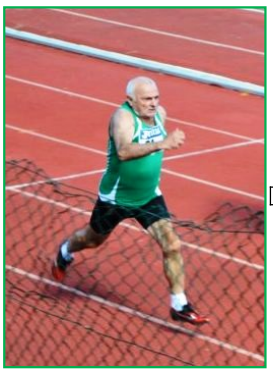

Vito Sali 2017

atleta	anno	società	prestaz	W	località	data
Metri 150 piani						
CERRUTI Giovanni	46	Alfieri	23,11	-1.4	Mondovì	01-May-13
SALI Vito	50	Alfieri	23,24	-0.7	Rubiera	15-Sep-19
MAZZETTO Luciano	33	Alfieri	25,6		Villanova	25-Sep-12
Metri 200 piani						
SCARANO Antonio	56	Alfieri	30,14	0.0	Asti	2-Jul-24
POVERO Francesco	54	Alfieri	31,15		Santhià	4-Jun-22
SALI Vito	50	Alfieri	31,41	-0.4	Montecassiano	17-Sep-17
CERRUTI Giovanni	46	Alfieri	33,57	+0.3	Asti	08-Oct-17
LAZZARO Nicola	52	DLF	35,13	+0.8	Asti	12-Sep-19
MAZZETTO Luciano	33	Alfieri	35,82	+1.2	Fossano	05-Jul-15
CHIARANDA Gianfranco	49	Gate Cral	38,20	+0.2	Asti	12-Sep-19
Metri 400 piani						
POVERO Francesco	54	Alfieri	71,54		Borgaretto	15-May-21
FASSIO Andrea	57	Alfieri	92,48		Regensburg	28-Jul-24
Metri 800						
BORIN Bruno	38	Alfieri	3,01,44		Chivasso	25-Jun-06
MIGLIA Roberto	54	Alfieri	3,33,47		Tivoli	3-Jul-21
TURELLO Naldo	55	Brancaleone	3,35,38		Padova	26-Feb-22
Metri 1000						
POVERO Francesco	54	Alfieri	4,10,30		Ancona	22-Feb-24
Metri 1500						
CIPOLLA Franco	49	Alfieri	5,22,79		Asti	18-Jun-16
LAZZARO Nicola	52	DLF	6,08,90		Asti	23-Jun-19
POVERO Francesco	54	Alfieri	6,31,74		Vercelli	28-Apr-24
CHIARANDA Gianfranco	49	Gate Cral Inps	6,45,7		Asti	12-Sep-20
BORIN Bruno	38	Alfieri	6,58,9		Asti	7-Oct-06
VIGNA Aldo	47	Alfieri	7,08,97		Modena	29-Sep-18
MOSSO Giuseppe	42	Mezzaluna	7,14,3		Acqui	13-Apr-12
MORINO Secondo	49	US Costigliole	7,45,0		Acqui	05-Apr-16
FANTAUZZI Francesco	39	Brancaleone	7,52,1		Asti	22-Sep-11
TURELLO Naldo	55	Brancaleone	7,54,36		Padova	9-Mar-24
FASSIO Andrea	57	Alfieri	8,19,11		Regensburg	28-Jul-24
MAZZETTO Luciano	33	Alfieri	8,33,6		Villanova	22-Sep-12
CERRUTI Giovanni	46	Alfieri	8,57,67		Asti	08-Oct-17
Miglio						
MOSSO Giuseppe	42	Mezzaluna	7,21,0		Acqui	06-Apr-12
MONTEVARCHI Luciano	50	Brancaleone	7,51,2		Acqui	16-May-19
TURELLO Naldo	55	Brancaleone	7,53,7		Asti	05-Oct-23
MINGOZZI Ruggero	29	Brancaleone	8,07,3		Asti	21-Sep-96
MORINO Secondo	49	US Costigliole	8,08,7		Acqui	16-May-19
GALATI Antonio	53	Brancaleone	8,29,5		Asti	05-Oct-23
BOERO Luciano	56	Brancaleone	8,45,65		Asti	28-Sep-24
Metri 5000						
CIPOLLA Franco	49	Alfieri	19,30,31		Asti	19-Jun-16
DALBEN Gianfranco	43	Brancaleone	19,51,2		Asti	30-Sep-10
LAZZARO Nicola	52	DLF	22,23,21		Asti	18-May-19
BORIN Bruno	38	Alfieri	22,35,8		Moretta	10-Sep-05
VIGNA Aldo	47	Brancaleone	23,32,99		Alba	3-Sep-15
CHIARANDA Gianfranco	49	Gate Cral Inps	23,51,5		Asti	7-Sep-17
FURCAS Antonio	45	Brancaleone	24,31,3		Alba	18-Oct-14
FERRARI Aldo	34	Brancaleone	24,33,9		Asti	29-Jun-02
FERRETTI Salvatore	50	Mezzaluna	24,38,0		Asti	7-Sep-17
SQUICCIARINI Nicola	52	Brancaleone	24,51,85		Asti	09-Jun-19
ANSELMO Giovanni	44	Alfieri	24,58,2	P	Asti	30-Mar-14
VIGNA Aldo	47	Alfieri	25,19,7		Asti	7-Sep-17
MARCHIONE Angelo	52	Alfieri	26,28,8	P	Asti	31-Mar-19
FRACCHIA Giorgio	48	Alfieri	32,17,0	P	Asti	20-Mar-16

atleta	anno	società	prestaz	W	località	data
Metri 3000						
CIPOLLA Franco	49	Alfieri	11,40,29		Alba	6-Jul-17
VIGNA Aldo	47	Alfieri	14,46,3		Asti	02-Sep-17
MOSSO Giuseppe	42	Mezzaluna	14,48,4		Acqui	30-Aug-11
MORINO Secondo	49	US Costigliole	15,28,4		Acqui	12-Apr-16
MONTEVARCHI Luciano	50	Brancaleone	15,39,9		Acqui	12-Apr-19
TORCHIO Daniele	48	Gate Cral Inps	16,17,16		Villanova	25-Apr-17
TURELLO Naldo	55	Brancaleone	17,16,46		Beinasco	17-Sep-22
Metri 10000						
CIPOLLA Franco	49	Alfieri	40,46,43		Cuneo	09-Apr-16
DALBEN Gianfranco	43	Brancaleone	42,37,7		Asti	28-Apr-11
BORIN Bruno	38	Alfieri	47,41,6	P	Asti	26-Mar-06
LAZZARO Nicola	52	Team DLF Asti	48,34,58		Asti	02-Apr-22
SQUICCIARINI Nicola	52	Brancaleone	50,15,5		Alessandria	6-Apr-19
FURCAS Antonio	45	Brancaleone	50,22,7		Asti	29-Sep-13
ANSELMO Giovanni	44	Alfieri	51,23,3	P	Asti	30-Mar-14
SAIA Cristofaro	53	Gate Cral Inps	48,01,0		Asti	10-Apr-21
DAMASIO Giovanni	56	Alfieri	49,44,6		Asti	01-Apr-23
CHIARANDA Gianfranco	49	Gate Cral Inps	51,31,0		Asti	18-May-17
MARCHIONE Angelo	52	Alfieri	53,23,0	P	Asti	31-Mar-19
VIGNA Aldo	47	Alfieri	56,49,8	P	Asti	26-Mar-17
Metri 200 HS (76)						
VOGLIOTTI Ugo	41	Alfieri	38,1		Asti	02-Apr-11
Staffetta 4x100						
Alfieri (Povero, Mazzetto,Sali,Merlo)			58,8	M68	Abbadia S.Sal	25-May-19
Staffetta 100+200+300+400						
Alfieri (Mazzetto, Vogliotti, Anedda,Povero)			2,41,67		Bastia	28-May-11
Salto in alto						
FASSIO Valter	55	Alfieri	1,48		Giaveno	4-May-24
MOLINARIS Piercarlo	51	Alfieri	1,42		Asti	19-May-18
FASSIO Andrea	57	Alfieri	1,18		Regensburg	28-Jul-24
FRACCHIA Giorgio	48	Alfieri	1,00		Aosta	06-Feb-16
Salto in lungo						
POVERO Francesco	54	Alfieri	4,23		Santhià	4-Jun-22
MOLINARIS Piercarlo	51	Alfieri	4,53	+0.2	Asti	19-May-18
CERRUTI Giovanni	46	Alfieri	3,57	-0.1	Asti	08-Oct-17
MAZZETTO Luciano	33	Alfieri	3,05	+0.3	Santhia	19-Jul-15
FASSIO Andrea	57	Alfieri	3,05	+0.4	Regensburg	28-Jul-24
Salto triplo						
MOLINARIS Piercarlo	51	Alfieri	9,68	+0.3	Asti	19-May-18
FASSIO Valter	55	Alfieri	9,39	+0.7	Giaveno	4-May-24
SCARANO Antonio	56	Alfieri	8,74	+0.5	Borgaretto	13-May-23
POVERO Francesco	54	Alfieri	8,44	+2.0	Tivoli	02-Jul-21
Salto con l'ASTA						
GROSSO Enrico	53	Alfieri	2,40		Alessandria	9-May-21
Lancio del DISCO Kg 1						
SCARANO Antonio	56	Alfieri	35,32		Vercelli	10-Jun-23
FASSIO Andrea	57	Alfieri	31,09		Novara	14-Jan-24
BARBERO Giuseppe	44	Alfieri	26,32		Borgaretto	7-May-22
POVERO Francesco	54	Alfieri	26,04		Mondovì	8-Jun-24
CERRUTI Giovanni	46	Alfieri	24,62		Asti	08-Oct-17
BINELLI Elio	44	Alfieri	23,14		Asti	6-Sep-11
FRACCHIA Giorgio	48	Alfieri	22,31		Asti	8-Jun-19
CONDRO' Andrea	44	Alfieri	22,10		Asti	6-Sep-11
MOSSO Carlo	20	Alfieri	11,69		Borgaretto	27-Jun-10
Getto del PESO kg 5						
SCARANO Antonio	56	Alfieri	9,09		Aosta	18-Mar-23
CONDRO' Andrea	44	Alfieri	8,28		Asti	6-Sep-11
POVERO Francesco	54	Alfieri	8,13		Borgaretto	14-May-23
FRACCHIA Giorgio	48	Alfieri	8,11		Alessandria	08-Apr-17
CERRUTI Giovanni	46	Alfieri	7,77		Asti	12-Apr-14
FASSIO Andrea	57	Alfieri	7,30		Regensburg	28-Jul-24
BINELLI Elio	44	Alfieri	6,27		Asti	6-Sep-11
Giavellotto 600 gr						
SCARANO Antonio	56	Alfieri	23,91		Mariano C	16-Apr-23
FRACCHIA Giorgio	48	Alfieri	22,93		Asti	30-Apr-16
FASSIO Andrea	57	Alfieri	22,19		Regensburg	28-Jul-24

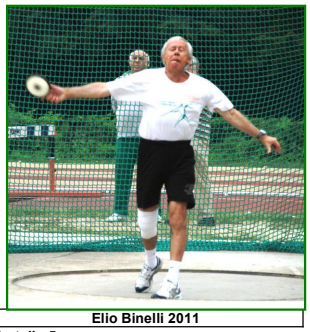

Elio Binelli 2011

Gaetano Glorioso e Roberto Miglia 2021

atleta	anno	società	prestaz	W	località	data
Martello 5						
SCARANO Antonio	56	Alfieri	24,88		Mariano C	16-Apr-23
MIGLIA Roberto, 54		Alfieri	23,40		Alessandria	9-May-21
Marcia Km 3						
TURELLO Naldo	55	Brancaleone	23,54,02		Beinasco	17-Sep-22
Martello MC						
SCARANO Antonio	56	Alfieri	10,19	9,08	Mariano C	16-Apr-23

PENTATHLON LANCI

			punti
SCARANO Antonio	56	Alfieri	2473

Peso 7.98, **MC** 9.72, **disco** 31.95, **martello** 23.86, **giavell** 23.74

Decathlon

FASSIO Andrea	57	Alfieri	2677

punti	100, lungo, peso, alto, 400, 110hs, disco, asta, giavell, 1500
2677	18.35, 3.05, 7.30, 1,18, 1.32.48, np, 28.78, 1.60, 22.19, 8.19.11

M68

atleta	anno	società		prestaz	W	località	data
Metri 60 piani							
SALI Vito	50	Alfieri		9,03		Ancona	24-Feb-18
VOGLIOTTI Ugo	41	Alfieri		9,12		Bra	11-Feb-12
CERRUTI Giovanni	46	Alfieri		9,24		Aosta	06-Feb-16
MAZZETTO Luciano	33	Alfieri		10,34		Aosta	03-Mar-12
MARCELLA Sergio	54	Raibow Planet		10,53		Ancona	4-Jan-24
Metri 80 piani							
SALI Vito	50	Alfieri		12,09	-0.9	Rubiera	15-Sep-19
VOGLIOTTI Ugo	41	Alfieri		11,9		Asti	4-Apr-09
CERRUTI Giovanni	46	Alfieri		12,44	-1.3	Mondovì	01-May-14
MAZZETTO Luciano	33	Alfieri		13,4		Asti	03-Sep-11
Metri 100 piani							
FASSIO Valter	55	Alfieri		14,39	-0.7	Vercelli	15-Jun-24
VOGLIOTTI Ugo	41	Alfieri		14,71		Novara	08-May-11
SALI Vito	50	Alfieri		14,75	-1.4	Campi Bisenzi	5-Jul-19
POVERO Francesco	54	Alfieri		15,17	-0.9	Asti	25-Jun-22
CERRUTI Giovanni	46	Alfieri		15,36	+0.6	Santhia	21-Jun-14
MAZZETTO Luciano	33	Alfieri		16,41	+0.1	Borgaretto	07-Jul-12
Metri 150 piani							
SALI Vito	50	Alfieri		23,24	-0.7	Rubiera	15-Sep-19
CERRUTI Giovanni	46	Alfieri		23,84	-0.7	Mondovì	01-May-14
MAZZETTO Luciano	33	Alfieri		25,6		Villanova	25-Sep-12
Metri 200 piani							
SCARANO Antonio	56	Alfieri		30,14	0.0	Asti	2-Jul-24
POVERO Francesco	54	Alfieri		31,15		Santhià	4-Jun-22
SALI Vito	50	Alfieri		31,91	+0.2	Asti	12-Sep-19
CERRUTI Giovanni	46	Alfieri		33,57	+0.3	Asti	08-Oct-17
MAZZETTO Luciano	33	Alfieri		35,82	+1.2	Fossano	05-Jul-15
CHIARANDA Gianfranco	49	Gate Cral		38,20	+0.2	Asti	12-Sep-19
Metri 400 piani							
POVERO Francesco	54	Alfieri		76,50		Vercelli	28-Apr-24
Metri 800							
BORIN Bruno	38	Alfieri		3,01,44		Chivasso	25-Jun-06
MIGLIA Roberto	54	Alfieri		3,33,47		Tivoli	3-Jul-21
Metri 1000							
POVERO Francesco	54	Alfieri		4,10,30		Ancona	22-Feb-24
Metri 1500							
CIPOLLA Franco	49	Alfieri		5,43,48		Asti	23-Jun-19
POVERO Francesco	54	Alfieri		6,31,74		Vercelli	28-Apr-24
CHIARANDA Gianfranco	49	Gate Cral Inps		6,45,7		Asti	12-Sep-20
BORIN Bruno	38	Alfieri		6,58,9		Asti	7-Oct-06
VIGNA Aldo	47	Alfieri		7,08,97		Modena	29-Sep-18
MOSSO Giuseppe	42	Mezzaluna		7,14,3		Acqui	13-Apr-12
FANTAUZZI Francesco	39	Brancaleone		7,52,1		Asti	22-Sep-11
TURELLO Naldo	55	Brancaleone		7,54,36		Padova	9-Mar-24
MORINO Secondo	49	Costigliole		8,17,9		Acqui	15-Mar-19
MAZZETTO Luciano	33	Alfieri		8,33,6		Villanova	22-Sep-12
Miglio							
MOSSO Giuseppe	42	Mezzaluna		7,21,0		Acqui	06-Apr-12
MONTEVARCHI Luciano	50	Brancaleone		7,51,2		Acqui	16-May-19
TURELLO Naldo	55	Brancaleone		7,53,7		Asti	05-Oct-23
MORINO Secondo	49	US Costigliole		8,08,7		Acqui	16-May-19
GALATI Antonio	53	Brancaleone		8,29,5		Asti	05-Oct-23
BOERO Luciano	56	Brancaleone		8,45,65		Asti	28-Sep-24
Metri 3000							
CIPOLLA Franco	49	Alfieri		11,40,29		Alba	6-Jul-17
VIGNA Aldo	47	Alfieri		14,46,3		Asti	02-Sep-17
MOSSO Giuseppe	42	Mezzaluna		14,48,4		Acqui	30-Aug-11
MONTEVARCHI Luciano	50	Brancaleone		15,39,9		Acqui	12-Apr-19
TORCHIO Daniele	48	Gate Cral Inps		16,17,16		Villanova	25-Apr-17
MORINO Secondo	49	US Costigliole		16,43,8		Acqui	12-Apr-19
Metri 5000							
CIPOLLA Franco	49	Alfieri		19,57,3		Asti	7-Sep-17
DALBEN Gianfranco	43	Brancaleone		20,45,3		Asti	15-Sep-11
BORIN Bruno	38	Alfieri		23,15,7	P	Asti	26-Mar-06
VIGNA Aldo	47	Brancaleone		23,32,99		Alba	3-Sep-15
CHIARANDA Gianfranco	49	Gate Cral Inps		23,51,5		Asti	7-Sep-17
FURCAS Antonio	45	Brancaleone		24,31,3		Alba	18-Oct-14
FERRARI Aldo	34	Brancaleone		24,33,9		Asti	29-Jun-02
LAZZARO Nicola	52	TEAM DLF ASTI		24,35,21		Asti	09-Sep-23
ANSELMO Giovanni	44	Alfieri		24,58,2	P	Asti	30-Mar-14
FANTAUZZI Francesco	39	Brancaleone		25,04,0		Villanova	20-Sep-07
VIGNA Aldo	47	Alfieri		25,19,7		Asti	7-Sep-17
FRACCHIA Giorgio	48	Alfieri		32,17,0	P	Asti	20-Mar-16

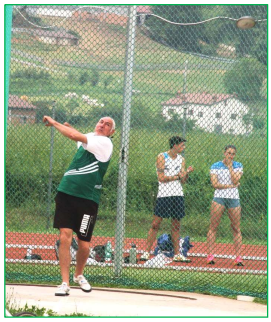

Antonio Scarano 2024

Valter Fassio 2024

Piercarlo Molinaris 2021

atleta	anno	società		prestaz	W	località	data
Metri 10000							
CIPOLLA Franco	49	Alfieri		41,34,44		Cuneo	22-Apr-17
DALBEN Gianfranco	43	Brancaleone		42,37,7		Asti	28-Apr-11
BORIN Bruno	38	Alfieri		47,41,6	P	Asti	26-Mar-06
SAIA Cristofaro	53	Gate Cral Inps		48,01,0		Asti	10-Apr-21
LAZZARO Nicola	52	Team DLF Asti		48,34,58		Asti	02-Apr-22
DAMASIO Giovanni	56	Alfieri		49,44,6		Asti	01-Apr-23
FURCAS Antonio	45	Brancaleone		50,22,7		Asti	29-Sep-13
ANSELMO Giovanni	44	Alfieri		51,23,3	P	Asti	30-Mar-14
CHIARANDA Gianfranco	49	Gate Cral Inps		51,31,0		Asti	18-May-17
GALATI Antonio	53	Brancaleone		53,03,2		Asti	10-Apr-21
VIGNA Aldo	47	Alfieri		56,49,8	P	Asti	26-Mar-17
Metri 200 HS (76)							
VOGLIOTTI Ugo	41	Alfieri		38,1		Asti	02-Apr-11
Staffetta 4x100							
Alfieri (Povero, Mazzetto,Sali,Merlo)				58,8	M68	Abbadia S.Salv	25-May-19
100+200+300+400							
Alfieri (Povero, Mazzetto,Sali,Merlo)				2,42,66	M68	Abbadia S.Salv	26-May-19
Salto in lungo							
MOLINARIS Piercarlo	51	Alfieri		4,50	-0.3	Asti	08-Jun-19
POVERO Francesco	54	Alfieri		4,23		Santhià	4-Jun-22
CERRUTI Giovanni	46	Alfieri		3,57	-0.1	Asti	08-Oct-17
MAZZETTO Luciano	33	Alfieri		3,05	+0.3	Santhia	19-Jul-15
Salto in alto							
FASSIO Valter	55	Alfieri		1,48		Giaveno	4-May-24
MOLINARIS Piercarlo	51	Alfieri		1,39		Campi Bisenzio	5-Jul-19
FRACCHIA Giorgio	48	Alfieri		1,00		Aosta	06-Feb-16
Asta							
GROSSO Enrico	53	Alfieri		2,40		Alessandria	9-May-21
Triplo							
FASSIO Valter	55	Alfieri		9,39	+0.7	Giaveno	4-May-24
POVERO Francesco	54	Alfieri		8,06	+1.2	Borgaretto	7-May-22
Lancio del DISCO Kg 1							
SCARANO Antonio	56	Vittorio Alfieri		34,98		Mondovì	8-Jun-24
BARBERO Giuseppe	44	Alfieri		26,32		Borgaretto	7-May-22
POVERO Francesco	54	Alfieri		26,04		Mondovì	8-Jun-24
CERRUTI Giovanni	46	Alfieri		24,62		Asti	08-Oct-17
FRACCHIA Giorgio	48	Alfieri		22,31		Asti	8-Jun-19
MOSSO Carlo	20	Alfieri		11,69		Borgaretto	27-Jun-10
Getto del PESO kg 5							
SCARANO Antonio	56	Alfieri		8,93		Vercelli	15-Jun-24
POVERO Francesco	54	Alfieri		8,13		Borgaretto	14-May-23
FRACCHIA Giorgio	48	Alfieri		8,11		Alessandria	08-Apr-17
CERRUTI Giovanni	46	Alfieri		7,77		Asti	12-Apr-14
Giavellotto 600 gr							
FRACCHIA Giorgio	48	Alfieri		22,93		Asti	30-Apr-16
Martello kg 5							
MIGLIA Roberto	54	Alfieri		18,99		Borgaretto	8-May-22

M69

2014: Giovanni Cerruti e Luciano Mazzetto

Giovanni Anselmo 2014

atleta	anno	società	prestaz	W	località	data
Metri 60 piani						
VOGLIOTTI Ugo	41	Alfieri	9,12		Bra	11-Feb-12
SALI Vito	50	Alfieri	9,23		Bra	1-Feb-20
CERRUTI Giovanni	46	Alfieri	9,24		Aosta	06-Feb-16
MAZZETTO Luciano	33	Alfieri	10,34		Aosta	03-Mar-12
MARCELLA Sergio	54	Raibow Planet	10,53		Ancona	4-Jan-24
Metri 80 piani						
SALI Vito	50	Alfieri	12,09	-0.9	Rubiera	15-Sep-19
VOGLIOTTI Ugo	41	Alfieri	12,89	-0.2	Mondovì	01-May-14
MAZZETTO Luciano	33	Alfieri	13,4		Asti	03-Sep-11
Metri 100 piani						
FASSIO Valter	55	Alfieri	14,39	-0.7	Vercelli	15-Jun-24
VOGLIOTTI Ugo	41	Alfieri	14,71		Novara	08-May-11
SALI Vito	50	Alfieri	14,75	-1.4	Campi Bisenzi	5-Jul-19
POVERO Francesco	54	Alfieri	15,54	+0.6	Vercelli	28-Apr-24
CERRUTI Giovanni	46	Alfieri	15,67	-0.7	Asti	18-Jun-16
MAZZETTO Luciano	33	Alfieri	16,41	+0.1	Borgaretto	07-Jul-12
Metri 150 piani						
SALI Vito	50	Alfieri	23,24	-0.7	Rubiera	15-Sep-19
MAZZETTO Luciano	33	Alfieri	25,6		Villanova	25-Sep-12
Metri 200 piani						
POVERO Francesco	54	Alfieri	31,52	+0.3	Asti	2-Jul-24
SALI Vito	50	Alfieri	31,91	+0.2	Asti	12-Sep-19
CERRUTI Giovanni	46	Alfieri	33,57	+0.3	Asti	08-Oct-17
MAZZETTO Luciano	33	Alfieri	35,82	+1.2	Fossano	05-Jul-15
CHIARANDA Gianfranco	49	Gate Cral	38,20	+0.2	Asti	12-Sep-19
Metri 400 piani						
POVERO Francesco	54	Alfieri	76,50		Vercelli	28-Apr-24
Metri 1000 piani						
POVERO Francesco	54	Alfieri	4,10,30		Ancona	22-Feb-24
Metri 1500						
CIPOLLA Franco	49	Alfieri	5,43,48		Asti	23-Jun-19
POVERO Francesco	54	Alfieri	6,31,74		Vercelli	28-Apr-24
CHIARANDA Gianfranco	49	Gate Cral Inps	6,45,7		Asti	12-Sep-20
VIGNA Aldo	47	Alfieri	7,08,97		Modena	29-Sep-18
MOSSO Giuseppe	42	Mezzaluna	7,14,3		Acqui	13-Apr-12
FANTAUZZI Francesco	39	Brancaleone	7,52,1		Asti	22-Sep-11
TURELLO Naldo	55	Brancaleone	7,54,36		Padova	9-Mar-24
MORINO Secondo	49	Costigliole	8,17,9		Acqui	15-Mar-19
MAZZETTO Luciano	33	Alfieri	8,33,6		Villanova	22-Sep-12
CERRUTI Giovanni	46	Alfieri	8,57,67		Asti	08-Oct-17
Miglio						
MOSSO Giuseppe	42	Mezzaluna	7,21,0		Acqui	06-Apr-12
MONTEVARCHI Luciano	50	Brancaleone	7,51,2		Acqui	16-May-19
MORINO Secondo	49	US Costigliole	8,08,7		Acqui	16-May-19
GALATI Antonio	53	Brancaleone	8,29,5		Asti	05-Oct-23
TURELLO Naldo	55	Brancaleone	9,27,76		Asti	28-Sep-24
Metri 3000						
CIPOLLA Franco	49	Alfieri	11,50,20		Alba	28-Jun-18
VIGNA Aldo	47	Alfieri	14,46,3		Asti	02-Sep-17
MOSSO Giuseppe	42	Mezzaluna	14,48,4		Acqui	30-Aug-11
MONTEVARCHI Luciano	50	Brancaleone	15,39,9		Acqui	12-Apr-19
TORCHIO Daniele	48	Gate Cral Inps	16,17,16		Villanova	25-Apr-17
MORINO Secondo	49	US Costigliole	16,43,8		Acqui	12-Apr-19

Franco Povero 2024

atleta	anno	società	prestaz	W	località	data
Metri 5000						
CIPOLLA Franco	49	Alfieri	20,08,54		Borgaretto	17-Jun-18
FURCAS Antonio	44	Brancaleone	24,31,3		Alba	18-Oct-14
LAZZARO Nicola	52	Team DLF Asti	24,35,21		Asti	09-Sep-23
ANSELMO Giovanni	44	Alfieri	24,58,2	P	Asti	30-Mar-14
VIGNA Aldo	47	Alfieri	25,19,7		Asti	7-Sep-17
GALATI Antonio	53	Brancaleone	25,32,61		Alba	01-Jul-22
FERRARI Aldo	34	Brancaleone	25,35,8		Asti	30-Jun-05
FANTAUZZI Francesco	39	Brancaleone	26,35,0		Villanova	12-Sep-08
SIMONETTI Carlo	41	Brancaleone	26,50,9		Asti	6-Oct-12
BORIN Bruno	38	Alfieri	27,04,0		Villanova	20-Sep-07
Metri 10000						
CIPOLLA Franco	49	Alfieri	42,11,80		Asti	24-May-18
LAZZARO Nicola	52	Team DLF Asti	48,34,58		Asti	02-Apr-22
ANSELMO Giovanni	44	Alfieri	51,23,3	P	Asti	30-Mar-14
CHIARANDA Gianfranco	49	Gate Cral Inps	52,51,8		Asti	10-Apr-21
GALATI Antonio	53	Brancaleone	54,33,89		Asti	02-Apr-22
FANTAUZZI Francesco	39	Brancaleone	55,21,2		Asti	17-Oct-09
MONTEVARCHI Luciano	50	Brancaleone	56,01,3		Alessandria	6-Apr-19
CHIARANDA Gianfranco	49	Gate Cral Inps	56,04,59		Asti	24-May-18
VIGNA Aldo	47	Alfieri	56,49,8	P	Asti	26-Mar-17
MORINO Secondo	49	Costigliole	57,18,6		Asti	07-Apr-18
Metri 200 HS (76)						
VOGLIOTTI Ugo	41	Alfieri	38,1		Asti	02-Apr-11
Staffetta 4x100						
Alfieri (Mazzetto,Cerruti,Vogliotti,Molinaris)			60,08		Santhia	21-Jun-14
100+200+300+400						
Alfieri (Mazzetto,Vogliotti,Cerruti,Povero)			2,52,28		Desenzano	24-May-14
Salto in lungo						
MOLINARIS Piercarlo	51	Alfieri	4,24	-0.4	Rieti	10-Sep-21
CERRUTI Giovanni	46	Alfieri	3,57	-0.1	Asti	08-Oct-17
MAZZETTO Luciano	33	Alfieri	3,05	+0.3	Santhia	19-Jul-15
Salto in alto						
FASSIO Valter	55	Alfieri	1,48		Giaveno	4-May-24
MOLINARIS Piercarlo	51	Alfieri	1,39		Rieti	10-Sep-21
Salto triplo						
FASSIO Valter	55	Alfieri	9,39	+0.7	Giaveno	4-May-24
Lancio del DISCO Kg 1						
BARBERO Giuseppe	44	Alfieri	26,32		Borgaretto	7-May-22
POVERO Francesco	54	Alfieri	26,04		Mondovì	8-Jun-24
CERRUTI Giovanni	46	Alfieri	24,62		Asti	08-Oct-17
FRACCHIA Giorgio	48	Alfieri	22,31		Asti	8-Jun-19
MOSSO Carlo	20	Alfieri	11,69		Borgaretto	27-Jun-10
Peso Kg 5						
POVERO Francesco	54	Alfieri	8,13		Borgaretto	14-May-23
FRACCHIA Giorgio	48	Alfieri	8,11		Alessandria	08-Apr-17
Giavellotto 600 gr						
FRACCHIA Giorgio	48	Alfieri	22,31		Asti	8-Jun-19
MOSSO Carlo	20	Alfieri	11,69		Borgaretto	27-Jun-10
FRACCHIA Giorgio	48	Alfieri	21,84		Asti	01-May-17
Martello Kg 5						
MIGLIA Roberto	54	Alfieri	18,24		Borgaretto	14-May-23

M70

atleta	anno	società	prestaz	W	località	data
Metri 60 piani						
VOGLIOTTI Ugo	41	Alfieri	9,12		Bra	11-Feb-12
SALI Vito	50	Alfieri	9,23		Bra	1-Feb-20
CERRUTI Giovanni	46	Alfieri	9,24		Aosta	06-Feb-16
MAZZETTO Luciano	33	Alfieri	10,34		Aosta	03-Mar-12
MARCELLA Sergio	54	Raibow Planet	10,53		Ancona	4-Jan-24
Metri 80 piani						
VOGLIOTTI Ugo, 41		Alfieri	12,89	-0.2	Mondovì	01-May-14
MAZZETTO Luciano	33	Alfieri	13,4		Asti	03-Sep-11
Metri 100 piani						
VOGLIOTTI Ugo	41	Alfieri	14,71		Novara	08-May-11
SALI Vito	50	Alfieri	15,54	+1.1	Grosseto	11-Jun-22
POVERO Francesco	54	Vittorio Alfieri	15,54	+0.6	Vercelli	28-Apr-24
CERRUTI Giovanni	46	Alfieri	15,67	-0.7	Asti	18-Jun-16
MAZZETTO Luciano	33	Alfieri	16,41	+0.1	Borgaretto	07-Jul-12
Metri 150 piani						
MAZZETTO Luciano	33	Alfieri	25,6		Villanova	25-Sep-12
Metri 200 piani						
POVERO Francesco	54	Vittorio Alfieri	31,52	+0.3	Asti	2-Jul-24
CERRUTI Giovanni	46	Alfieri	33,57	+0.3	Asti	08-Oct-17
SALI Vito	50	Alfieri	34,08	+1.2	Borgaretto	8-May-22
MAZZETTO Luciano	33	Alfieri	35,82	+1.2	Fossano	05-Jul-15
CHIARANDA Gianfranco	49	Gate Cral	38,20	+0.2	Asti	12-Sep-19
Metri 400 piani						
POVERO Francesco	54	Vittorio Alfieri	76,50		Vercelli	28-Apr-24
Metri 10000						
POVERO Francesco	54	Vittorio Alfieri	4,10,30		Ancona	22-Feb-24
Metri 1500						
CIPOLLA Franco	49	Alfieri	5,43,48		Asti	23-Jun-19
POVERO Francesco	54	Vittorio Alfieri	6,31,74		Vercelli	28-Apr-24
CHIARANDA Gianfranco	49	Gate Cral Inps	6,45,7		Asti	12-Sep-20
VIGNA Aldo	47	Alfieri	7,08,97		Modena	29-Sep-18
MOSSO Giuseppe	42	Mezzaluna	7,14,3		Acqui	13-Apr-12
FANTAUZZI Francesco	39	Brancaleone	7,52,1		Asti	22-Sep-11
MORINO Secondo	49	Costigliole	8,17,9		Acqui	15-Mar-19
MAZZETTO Luciano	33	Alfieri	8,33,6		Villanova	22-Sep-12
CERRUTI Giovanni	46	Alfieri	8,57,67		Asti	08-Oct-17
CISSELLO Renzo	22	Brancaleone	10,49,5		Asti	17-Oct-98
Miglio						
MOSSO Giuseppe	42	Mezzaluna	7,21,0		Acqui	06-Apr-12
MORINO Secondo	49	US Costigliole	8,08,7		Acqui	16-May-19
GALATI Antonio	53	Brancaleone	8,29,5		Asti	05-Oct-23
Metri 3000						
CIPOLLA Franco	49	Alfieri	12,32,2		Acqui	12-Apr-19
VIGNA Aldo	47	Alfieri	14,46,3		Asti	02-Sep-17
MORINO Secondo	49	US Costigliole	16,43,8		Acqui	12-Apr-19
Metri 5000						
CIPOLLA Franco	49	Alfieri	20,46,35		Asti	09-Jun-19
LAZZARO Nicola	52	TEAM DLF ASTI	24,35,21		Asti	09-Sep-23
ANSELMO Giovanni	44	Alfieri	24,58,2	P	Asti	30-Mar-14
VIGNA Aldo	47	Alfieri	25,19,7		Asti	7-Sep-17
FERRARI Aldo	34	Brancaleone	25,35,8		Asti	30-Jun-05
SIMONETTI Carlo	41	Brancaleone	26,50,9		Asti	6-Oct-12
GALATI Antonio	53	Brancaleone	27,21,34		Asti	09-Sep-23
CHIARANDA Gianfranco	49	Gate Cral Inps	27,35,50		Asti	09-Sep-23
FANTAUZZI Francesco	39	Brancaleone	27,38,6		Asti	30-Sep-10
CISSELLO Renzo	22	Brancaleone	27,51,0		Asti	4-Sep-94
Metri 10000						
CIPOLLA Franco	49	Alfieri	44,34,7	P	Asti	31-Mar-19
LAZZARO Nicola	52	Team DLF Asti	48,34,58		Asti	02-Apr-22
ANSELMO Giovanni	44	Alfieri	51,23,3	P	Asti	30-Mar-14
CHIARANDA Gianfranco	49	Gate Cral Inps	52,51,8		Asti	10-Apr-21
GALATI Antonio	53	Brancaleone	55,20,96		Vercelli	27-Apr-24
FANTAUZZI Francesco	39	Brancaleone	55,21,2		Asti	17-Oct-09
VIGNA Aldo	47	Alfieri	56,49,8	P	Asti	26-Mar-17
FURCAS Antonio	45	Brancaleone	59,29,86		Asti	24-May-18
Staffetta 4x100						
Alfieri (Mazzetto,Cerruti,Vogliotti,Molinaris)			60,08	M71	Santhia	21-Jun-14
100+200+300+400						
Alfieri (Mazzetto,Vogliotti,Cerruti,Povero)			2,52,28	M70	Desenzano	24-May-14
Metri 60 HS (76 - 12+7)						
VOGLIOTTI Ugo	41	Alfieri	10,70		Aosta	03-Mar-12
POVERO Francesco	54	Vittorio Alfieri	12,64		Ancona	22-Feb-24
Metri 80hs (12+7+19 h=76)						
POVERO Francesco	54	Vittorio Alfieri	18,37	-04	Vercelli	28-Apr-24
Metri 200 HS (76)						
VOGLIOTTI Ugo	41	Alfieri	38,1		Asti	02-Apr-11
Metri 300 HS (69.6)						
VOGLIOTTI Ugo	41	Alfieri	55,42		Cosenza	01-Oct-11
Salto in alto						
MOLINARIS Piercarlo	51	Alfieri	1,39		Rieti	10-Sep-21
POVERO Francesco	54	Vittorio Alfieri	1,30		Ancona	22-Feb-24
Salto in lungo						
POVERO Francesco	54	Vittorio Alfieri	4,27	-0.7	Mondovì	9-Jun-24
MOLINARIS Piercarlo	51	Alfieri	4,24	-0.4	Rieti	10-Sep-21
CERRUTI Giovanni	46	Alfieri	3,57	-0.1	Asti	08-Oct-17
MAZZETTO Luciano	33	Alfieri	3,05	+0.3	Santhia	19-Jul-15

Vito Sali 2021

Franco Cipolla 2019

atleta	anno	società	prestaz	W	località	data
Lancio del DISCO Kg 1						
BARBERO Giuseppe	44	Alfieri	26,32		Borgaretto	7-May-22
POVERO Francesco	54	Vittorio Alfieri	26,04		Mondovì	8-Jun-24
CERRUTI Giovanni	46	Alfieri	24,62		Asti	08-Oct-17
FRACCHIA Giorgio	48	Alfieri	22,31		Asti	8-Jun-19
MOSSO Carlo	20	Alfieri	11,69		Borgaretto	27-Jun-10
Peso Kg 4 (M70-79)						
BARBERO Giuseppe	44	Alfieri	9,25		Borgaretto	8-May-22
POVERO Francesco	54	Vittorio Alfieri	9,18		Ancona	22-Feb-24
CERRUTI Giovanni	46	Alfieri	9,01		Asti	10-Jun-17
FRACCHIA Giorgio	48	Alfieri	8,14		Asti	9-Jun-19
MARCELLA Sergio	54	Raibow Planet	8,00		Ancona	4-Jan-24
BINELLI Elio	44	Alfieri	7,70		Asti	12-Apr-14
FIORA Cesare	37	Brancaleone	7,18		Asti	2-Sep-07
GIAVELLOTTO 500 gr						
CERRUTI Giovanni	46	Alfieri	21,65		Asti	08-Oct-17
FRACCHIA Giorgio	48	Alfieri	19,41		Novara	07-Mar-21
POVERO Francesco	54	Vittorio Alfieri	15,15		Vercelli	28-Apr-24
Lancio del MARTELLO (kg 4)						
FRACCHIA Giorgio	48	Alfieri	20,71		Novara	21-Feb-21
MARTELLONE MC (Kg 7,26)						
FRACCHIA Giorgio	48	Alfieri	7,58		Novara	07-Mar-21
PENTATHLON LANCI						
FRACCHIA Giorgio	48	Alfieri	1908		Novara	07-Mar-21
PENTATHLON CLASSICO		**Punt Master**	**punti**			
CERRUTI Giovanni	46	Alfieri	2181		Asti	08-Oct-17
		lungo 3.57, **giavell** 21.65, **200m** 33.57, **disco** 24.62, **1500m** 8.57.67				
PENTATHLON INDOOR MASTER			**punti**			
POVERO Francesco	54	Vittorio Alfieri	2475		Ancona	22-Feb-24
		(12.64/60hs, 1.30/alto, 9.18/peso, 4.10/lungo, 4.10.30/1000)				
DECATHLON MASTER			**punti**			
POVERO Francesco	54	Vittorio Alfieri	4328		Vercelli	28-Apr-24
(15.54/100, 4,02/lungo, 8.40/peso, 1.21/alto, 76.50/400, 18.37/100hs, 19.36/disco, 0.00/asta, 15.15/giav, 6.31.74/1500)						

Luciano Mazzetto, Ugo Vogliotti, Elio Binelli, Giovanni Cerruti (III millennio d.c.)

M71

atleta	anno	società	prestaz	W	località	data
Metri 60 piani						
VOGLIOTTI Ugo	41	Alfieri	9,12		Bra	11-Feb-12
CERRUTI Giovanni	46	Alfieri	9,59		Aosta	18-Feb-17
SALI Vito	50	Alfieri	9,62		Casalmaggiore	27-Feb-21
MAZZETTO Luciano	33	Alfieri	10,34		Aosta	03-Mar-12
Metri 80 piani						
VOGLIOTTI Ugo, 41		Alfieri	12,89	-0.2	Mondovì	01-May-14
MAZZETTO Luciano	33	Alfieri	13,4		Asti	03-Sep-11
Metri 100 piani						
SALI Vito	50	Alfieri	15,54	+1.1	Grosseto	11-Jun-22
CERRUTI Giovanni	46	Alfieri	15,6		Asti	10-Jun-17
MAZZETTO Luciano	33	Alfieri	16,41	+0.1	Borgaretto	07-Jul-12
Metri 150 piani						
MAZZETTO Luciano	33	Alfieri	25,6		Villanova	25-Sep-12

Luciano Mazzetto, Vito Sali

Metri 200 piani						
CERRUTI Giovanni	46	Alfieri	33,57	+0.3	Asti	08-Oct-17
SALI Vito	50	Alfieri	34,08	+1.2	Borgaretto	8-May-22
MAZZETTO Luciano	33	Alfieri	35,82	+1.2	Fossano	05-Jul-15
Metri 1500						
CIPOLLA Franco	49	Alfieri	5,58,1		Asti	26-Jun-22
CHIARANDA Gianfranco	49	Gate Cral Inps	6,45,7		Asti	12-Sep-20
VIGNA Aldo	47	Alfieri	7,08,97		Modena	29-Sep-18
FANTAUZZI Francesco	39	Brancaleone	7,52,1		Asti	22-Sep-11
MAZZETTO Luciano	33	Alfieri	8,33,6		Villanova	22-Sep-12
CERRUTI Giovanni	46	Alfieri	8,57,67		Asti	08-Oct-17
CISSELLO Renzo	22	Brancaleone	10,49,5		Asti	17-Oct-98
Miglio						
GALATI Antonio	53	Brancaleone	8,51,8		Novi	20-Sep-24
Metri 5000						
CIPOLLA Franco	49	Alfieri	21,28,7		Borgaretto	8-May-22
LAZZARO Nicola	52	TEAM DLF ASTI	24,35,21		Asti	09-Sep-23
FERRARI Aldo	34	Brancaleone	25,35,8		Asti	30-Jun-05
VIGNA Aldo	47	Alfieri	26,09,20		Modena	30-Sep-18
ANSELMO Giovanni	44	Alfieri	26,26,6	⌘	Asti	20-Mar-16
SIMONETTI Carlo	41	Brancaleone	26,50,9		Asti	6-Oct-12
CHIARANDA Gianfranco	49	Gate Cral Inps	27,35,50		Asti	09-Sep-23
FANTAUZZI Francesco	39	Brancaleone	27,38,6		Asti	30-Sep-10
CISSELLO Renzo	22	Brancaleone	27,51,0		Asti	4-Sep-94
FURCAS Antonio	45	Brancaleon	28,04,83		Asti	19-May-18
MONTEVARCHI Luciano	50	Brancaleone	31,29,0		Asti	30-Sep-21
Metri 10000						
CIPOLLA Franco	49	Alfieri	45,34,70		Asti	02-Apr-22
CHIARANDA Gianfranco	49	Gate Cral Inps	52,51,8		Asti	10-Apr-21
ANSELMO Giovanni	44	Alfieri	53,37,8	⌘	Asti	20-Mar-16
GALATI Antonio	53	Brancaleone	55,20,96		Vercelli	27-Apr-24
FANTAUZZI Francesco	39	Brancaleone	56,20,7		Asti	13-May-10
VIGNA Aldo	47	Alfieri	58,01,7	⌘	Asti	25-Mar-18
FURCAS Antonio	45	Brancaleone	59,29,86		Asti	24-May-18
Staffetta 4x100						
Alfieri (Mazzetto,Cerruti,Vogliotti,Molinaris)			60,08	M71	Santhia	21-Jun-14
100+200+300+400						
Alfieri (Mazzetto,Vogliotti,Cerruti,Povero)			2,53,82		Ancona	23-May-15
Metri 60 HS (76 - 12+7)						
VOGLIOTTI Ugo	41	Alfieri	10,70		Aosta	03-Mar-12
Metri 300hs (69)						
VOGLIOTTI Ugo	41	Alfieri	71,33		Arezzo	08-Jul-16
Salto in alto						
MOLINARIS Piercarlo	51	Alfieri	1,34		Borgaretto	13-May-23
Salto in lungo						
MOLINARIS Piercarlo	51	Alfieri	4,13	+0.2	Asti	9-Sep-23
CERRUTI Giovanni	46	Alfieri	3,57	-0.1	Asti	08-Oct-17
MAZZETTO Luciano	33	Alfieri	3,05	+0.3	Santhia	19-Jul-15

La squadra Master ai CDS regionali di Borgaretto 2021

Lancio del DISCO Kg 1					
BARBERO Giuseppe	44	Alfieri	26,32	Borgaretto	7-May-22
CERRUTI Giovanni	46	Alfieri	24,62	Asti	08-Oct-17
FRACCHIA Giorgio	48	Alfieri	22,31	Asti	8-Jun-19
MOSSO Carlo	20	Alfieri	11,69	Borgaretto	27-Jun-10
Peso Kg 4					
BARBERO Giuseppe	44	Alfieri	9,25	Borgaretto	8-May-22
CERRUTI Giovanni	46	Alfieri	9,01	Asti	10-Jun-17
FRACCHIA Giorgio	48	Alfieri	8,14	Asti	9-Jun-19
GIAVELLOTTO 500 gr					
CERRUTI Giovanni	46	Alfieri	21,65	Asti	08-Oct-17
FRACCHIA Giorgio	48	Alfieri	19,41	Novara	07-Mar-21
Lancio del MARTELLO (kg 4)					
FRACCHIA Giorgio	48	Alfieri	20,71	Novara	21-Feb-21
MARTELLONE MC (Kg 7,26)					
FRACCHIA Giorgio	48	Alfieri	7,58	Novara	07-Mar-21
PENTATHLON LANCI					
FRACCHIA Giorgio	48	Alfieri	1908	Novara	07-Mar-21
PENTATHLON CLASSICO		**Punt Master**	**punti**		
CERRUTI Giovanni	46	Alfieri	2181	Asti	08-Oct-17

lungo 3.57, **giavell** 21.65, **200m** 33.57, **disco** 24.62, **1500m** 8.57.67

La staffetta svedese campione italiana ad Ancona nel 2015 - Aldo Vigna 2019

M72

atleta	anno	società	prestaz	W	località	data
Metri 60 piani						
SALI Vito	50	Alfieri	9,70		Ancona	11-Feb-22
VOGLIOTTI Ugo	41	Alfieri	9,90		Bra	15-Jan-17
MAZZETTO Luciano	33	Alfieri	10,34		Aosta	03-Mar-12
Metri 80 piani						
VOGLIOTTI Ugo	41	Alfieri	12,89	-0.2	Mondovì	01-May-14
MAZZETTO Luciano	33	Alfieri	13,4		Asti	03-Sep-11
Metri 100 piani						
SALI Vito	50	Alfieri	15,54	+1.1	Grosseto	11-Jun-22
CERRUTI Giovanni	46	Alfieri	16,1	+0.9	Asti	12-Sep-20
MAZZETTO Luciano	33	Alfieri	16,41	+0.1	Borgaretto	07-Jul-12
Metri 150 piani						
MAZZETTO Luciano	33	Alfieri	25,6		Villanova	25-Sep-12
Metri 200 piani						
SALI Vito	50	Alfieri	34,08	+1.2	Borgaretto	8-May-22
MAZZETTO Luciano	33	Alfieri	35,82	+1.2	Fossano	05-Jul-15
Metri 1500						
CIPOLLA Franco	49	Alfieri	5,58,1		Asti	26-Jun-22
FANTAUZZI Francesco	39	Brancaleone	7,52,1		Asti	22-Sep-11
MAZZETTO Luciano	33	Alfieri	8,33,6		Villanova	22-Sep-12
CISSELLO Renzo	22	Brancaleone	10,49,5		Asti	17-Oct-98
Metri 5000						
CIPOLLA Franco	49	Alfieri	21,28,7		Borgaretto	8-May-22
ANSELMO Giovanni	44	Alfieri	26,26,6	P	Asti	20-Mar-16
CHIARANDA Gianfranco	49	Gate Cral Inps	27,35,50		Asti	09-Sep-23
CISSELLO Renzo	22	Brancaleone	27,51,0		Asti	4-Sep-94
FURCAS Antonio	45	Brancaleon	28,04,83		Asti	19-May-18
VIGNA Aldo	47	Alfieri	30,49,7	⌘	Asti	31-Mar-19
MAZZETTO Luciano	33	Alfieri	42,07,0	⌘	Asti	20-Mar-16
Metri 10000						
CIPOLLA Franco	49	Alfieri	45,34,70		Asti	02-Apr-22
CHIARANDA Gianfranco	49	Gate Cral Inps	52,51,8		Asti	10-Apr-21
ANSELMO Giovanni	44	Alfieri	53,37,8	P	Asti	20-Mar-16
FURCAS Antonio	45	Brancaleone	59,29,86		Asti	24-May-18
Staffetta 4x100						
Alfieri (Mazzetto,Cerruti,Vogliotti,Sali)			64,60		Asti	9-Jun-19
Staffetta svedese						
Alfieri (Mazzetto, Vogliotti, Povero, Merlo)			3,02,65	M75	Campi Bisenzi	28-May-23
Metri 60 HS (H=76; 12+7)						
VOGLIOTTI Ugo	41	Alfieri	11,54		Ancona	09-Mar-13
Metri 300hs (69)						
VOGLIOTTI Ugo	41	Alfieri	71,33		Arezzo	08-Jul-16
Salto in alto						
MOLINARIS Piercarlo	51	Alfieri	1,34		Borgaretto	13-May-23
Salto in lungo						
MOLINARIS Piercarlo	51	Alfieri	4,13	+0.2	Asti	9-Sep-23
MAZZETTO Luciano	33	Alfieri	3,05	+0.3	Santhia	19-Jul-15
Lancio del DISCO Kg 1						
BARBERO Giuseppe	44	Alfieri	26,32		Borgaretto	7-May-22
FRACCHIA Giorgio	48	Alfieri	21,78		Novara	07-Mar-21
MOSSO Carlo	20	Alfieri	11,69		Borgaretto	27-Jun-10
Lancio del MARTELLO (kg 4)						
FRACCHIA Giorgio	48	Alfieri	20,71		Novara	21-Feb-21
PESO Kg 4 (M70-79)						
BARBERO Giuseppe	44	Alfieri	9,25		Borgaretto	8-May-22
FRACCHIA Giorgio	48	Alfieri	7,94		Novara	07-Mar-21
GIAVELLOTTO 500 gr						
FRACCHIA Giorgio	48	Alfieri	19,41		Novara	07-Mar-21
MARTELLONE MC (Kg 7,26)						
FRACCHIA Giorgio	48	Alfieri	7,58		Novara	07-Mar-21
PENTATHLON LANCI						
FRACCHIA Giorgio	48	Alfieri	1908		Novara	07-Mar-21

Piercarlo Molinaris 2024

M73

atleta	anno	società	prestaz	W	località	data
Metri 60 piani						
VOGLIOTTI Ugo	41	Alfieri	9,90		Bra	15-Jan-17
SALI Vito	50	Alfieri	10,23		Bra	28-Jan-23
MAZZETTO Luciano	33	Alfieri	10,34		Aosta	03-Mar-12
Metri 80 piani						
VOGLIOTTI Ugo	41	Alfieri	12,89	-0.2	Mondovì	01-May-14
MAZZETTO Luciano	33	Alfieri	13,4		Asti	03-Sep-11
Metri 100 piani						
CERRUTI Giovanni	46	Alfieri	16,1	+0.9	Asti	12-Sep-20
MAZZETTO Luciano	33	Alfieri	16,41	+0.1	Borgaretto	07-Jul-12
Metri 150 piani						
MAZZETTO Luciano	33	Alfieri	25,6		Villanova	25-Sep-12
Metri 200 piani						
MAZZETTO Luciano	33	Alfieri	35,82	+1.2	Fossano	05-Jul-15
SALI Vito	50	Alfieri	40,04		Ancona	12-Mar-23
Metri 1500						
CIPOLLA Franco	49	Alfieri	5,58,1		Asti	26-Jun-22
MAZZETTO Luciano	33	Alfieri	8,33,6		Villanova	22-Sep-12
CISSELLO Renzo	22	Brancaleone	10,49,5		Asti	17-Oct-98
Metri 5000						
CIPOLLA Franco	49	Alfieri	21,28,7		Borgaretto	8-May-22
ANSELMO GIOVANNI	44	Alfieri	26,44,6	P	Asti	26-Mar-17
CHIARANDA Gianfranco	49	Gate Cral Inps	27,35,50		Asti	09-Sep-23
FURCAS Antonio	45	Brancaleone	28,04,83		Asti	19-May-18
CISSELLO Renzo	22	Brancaleone	28,42,21		Milano	29-Apr-95
MAZZETTO Luciano	33	Alfieri	42,07,0	P	Asti	20-Mar-16
Metri 10000						
CIPOLLA Franco	49	Alfieri	45,34,70		Asti	02-Apr-22
CHIARANDA Gianfranco	49	Gate Cral Inps	53,35,35		Asti	02-Apr-22
ANSELMO Giovanni	44	Alfieri	53,37,8	P	Asti	20-Mar-16
FURCAS Antonio	45	Brancaleone	59,29,86		Asti	24-May-18
Staffetta 4x100						
Alfieri (Mazzetto,Cerruti,Vogliotti,Sali)			64,60		Asti	9-Jun-19
Staffetta svedese						
Alfieri (Mazzetto, Vogliotti, Povero, Merlo)			3,02,65	M75	Campi Bisenzi	28-May-23
Metri 60 HS (H=76; 12+7)						
VOGLIOTTI Ugo	41	Alfieri	12,67		Ancona	10-Mar-14
Metri 300hs (69)						
VOGLIOTTI Ugo	41	Alfieri	71,33		Arezzo	08-Jul-16
Salto in lungo						
MOLINARIS Piercarlo	51	Vittorio Alfieri	4,04		Ancona	22-Feb-24
MAZZETTO Luciano	33	Alfieri	3,05	+0.3	Santhia	19-Jul-15
Salto in alto						
MOLINARIS Piercarlo	51	Vittorio Alfieri	1,27		Ancona	22-Feb-24
Lancio del DISCO Kg 1						
BARBERO Giuseppe	44	Alfieri	26,32		Borgaretto	7-May-22
FRACCHIA Giorgio	48	Alfieri	21,78		Novara	07-Mar-21
MOSSO Carlo	20	Alfieri	11,69		Borgaretto	27-Jun-10
Lancio del MARTELLO (kg 4)						
FRACCHIA Giorgio	48	Alfieri	20,71		Novara	21-Feb-21
GIAVELLOTTO 500 gr						
FRACCHIA Giorgio	48	Alfieri	19,41		Novara	07-Mar-21
PESO Kg 4 (M70-79)						
BARBERO Giuseppe	44	Alfieri	9,25		Borgaretto	8-May-22
FRACCHIA Giorgio	48	Alfieri	7,94		Novara	07-Mar-21
MARTELLONE MC (Kg 7,26)						
FRACCHIA Giorgio	48	Alfieri	7,58		Novara	07-Mar-21
PENTATHLON LANCI						
FRACCHIA Giorgio	48	Alfieri	1908		Novara	07-Mar-21

Giorgio Fracchia 2020

M74

Metri 60 piani

VOGLIOTTI Ugo	41	Alfieri	9,90		Bra	15-Jan-17
MAZZETTO Luciano	33	Alfieri	10,34		Aosta	03-Mar-12

Metri 80 piani

MAZZETTO Luciano	33	Alfieri	13,4		Asti	03-Sep-11

Metri 100 piani

CERRUTI Giovanni	46	Alfieri	16,1	+0.9	Asti	12-Sep-20
MAZZETTO Luciano	33	Alfieri	16,41	+0.1	Borgaretto	07-Jul-12

Metri 150 piani

MAZZETTO Luciano	33	Alfieri	25,6		Villanova	25-Sep-12

Metri 200 piani

MAZZETTO Luciano	33	Alfieri	35,82	+1.2	Fossano	05-Jul-15

Metri 1500

MAZZETTO Luciano	33	Alfieri	8,33,6		Villanova	22-Sep-12
CISSELLO Renzo	22	Brancaleone	10,49,5		Asti	17-Oct-98

Metri 5000

CHIARANDA Gianfranco	49	Gate Cral Inps	27,35,50		Asti	09-Sep-23
CISSELLO Renzo	22	Brancaleone	34,24,4		Asti	7-Jul-96
MAZZETTO Luciano	33	Alfieri	42,07,0	⌘	Asti	20-Mar-16

Metri 60 HS (H=76; 12+7)

VOGLIOTTI Ugo, 41		Alfieri	13,16		Aosta	06-Feb-16

Staffetta 4x100

Alfieri (Mazzetto,Cerruti,Vogliotti,Sali)			64,60		Asti	9-Jun-19

Staffetta svedese

Alfieri (Mazzetto, Vogliotti, Povero, Merlo)			3,02,65		Campi Bisen	28-May-23

Metri 300hs (69)

VOGLIOTTI Ugo	41	Alfieri	71,33		Arezzo	08-Jul-16

Salto in lungo

MAZZETTO Luciano	33	Alfieri	3,05	+0.3	Santhia	19-Jul-15

Lancio del PESO Kg 4

BARBERO Giuseppe	44	Alfieri	9,25		Borgaretto	8-May-22
FRACCHIA Giorgio	48	Alfieri	7,56		Santhià	10-Jul-22

Lancio del DISCO Kg 1

BARBERO Giuseppe	44	Alfieri	26,32		Borgaretto	7-May-22
FRACCHIA Giorgio	48	Alfieri	20,53		Borgaretto	7-May-22
MOSSO Carlo	20	Alfieri	11,69		Borgaretto	27-Jun-10

Lancio del MARTELLO (kg 4)

FRACCHIA Giorgio	48	Alfieri	17,73		Santhià	10-Jul-22

Lancio del GIAVELLOTTO (500 gr)

FRACCHIA Giorgio	48	Vittorio Alfieri	18,24		Mondovì	8-Jun-24

MARTELLONE

				kg		
FRACCHIA Giorgio	48	Alfieri	7,18	7,26	Santhià	10-Jul-22

PENTATHLON LANCI

				punti		
FRACCHIA Giorgio	48	Alfieri	1770		Santhià	18-Jun-23
	15,89/martello	7,11/peso	18,60/disco	17,12/giavell	5,40/MMC	

Giovanni Cerruti 2020

M75

Metri 60 piani

VOGLIOTTI Ugo	41	Alfieri	9,90		Bra	15-Jan-17
MAZZETTO Luciano	33	Alfieri	10,34		Aosta	03-Mar-12

Metri 80 piani

MAZZETTO Luciano	33	Alfieri	13,4		Asti	03-Sep-11

Metri 100 piani

MAZZETTO Luciano	33	Alfieri	16,41	+0.1	Borgaretto	07-Jul-12
CERRUTI Giovanni, 46		Alfieri	16,96	-0.9	Asti	25-Jun-22

Metri 150 piani

MAZZETTO Luciano	33	Alfieri	25,6		Villanova	25-Sep-12

Metri 200 piani

MAZZETTO Luciano	33	Alfieri	35,82	+1.2	Fossano	05-Jul-15

Metri 1500

MAZZETTO Luciano	33	Alfieri	8,33,6		Villanova	22-Sep-12
CISSELLO Renzo	22	Brancaleone	10,49,5		Asti	17-Oct-98

Metri 5000

MAZZETTO Luciano	33	Alfieri	42,07,0	⌘	Asti	20-Mar-16

Staffetta 4x100

Alfieri (Mazzetto,Cerruti,Vogliotti,Sali)			64,60		Asti	9-Jun-19

Metri 60 HS (H=76; 12+7)

VOGLIOTTI Ugo, 41		Alfieri	13,16		Aosta	06-Feb-16

Metri 300hs (69)

VOGLIOTTI Ugo	41	Alfieri	71,33		Arezzo	08-Jul-16

Salto in lungo

MAZZETTO Luciano	33	Alfieri	3,05	+0.3	Santhia	19-Jul-15

Lancio del DISCO Kg 1

BARBERO Giuseppe	44	Alfieri	26,32		Borgaretto	7-May-22
FRACCHIA Giorgio	48	Vittorio Alfieri	18,60		Santhià	18-Jun-23
MOSSO Carlo	20	Alfieri	11,69		Borgaretto	27-Jun-10

Lancio del PESO Kg 4

BARBERO Giuseppe	44	Alfieri	9,25		Borgaretto	8-May-22
FRACCHIA Giorgio	48	Vittorio Alfieri	7,21		Mondovi	9-Jun-24

Giavellotto (500)

FRACCHIA Giorgio	48	Vittorio Alfieri	18,24		Mondovì	8-Jun-24

Martello (kg 4)

FRACCHIA Giorgio	48	Vittorio Alfieri	15,89		Santhià	18-Jun-23

Martellone (kg 7.26)

FRACCHIA Giorgio	48	Vittorio Alfieri	5,40		Santhià	18-Jun-23

Pentalanci

				punti		
FRACCHIA Giorgio	48	Alfieri	1770		Santhià	18-Jun-23
	15,89/martello	7,11/peso	18,60/disco	17,12/giavell	5,40/MMC	

Staffetta svedese

Alfieri (Mazzetto, Vogliotti, Povero, Merlo)			3,02,65		Campi Bisenzi	28-May-23

Ugo Vogliotti

M76

atleta	anno	società	prestaz	W	località	data
Metri 60 piani						
VOGLIOTTI Ugo	41	Alfieri	9,90		Bra	15-Jan-17
MAZZETTO Luciano	33	Alfieri	10,34		Aosta	03-Mar-12
Metri 80 piani						
MAZZETTO Luciano	33	Alfieri	13,4		Asti	03-Sep-11
Metri 100 piani						
MAZZETTO Luciano	33	Alfieri	16,41	+0.1	Borgaretto	07-Jul-12
CERRUTI Giovanni, 46		Alfieri	16,96	-0.9	Asti	25-Jun-22
Metri 150 piani						
MAZZETTO Luciano	33	Alfieri	25,6		Villanova	25-Sep-12
Metri 200 piani						
MAZZETTO Luciano	33	Alfieri	35,82	+1.2	Fossano	05-Jul-15
Metri 1500						
MAZZETTO Luciano	33	Alfieri	8,33,6		Villanova	22-Sep-12
CISSELLO Renzo	22	Brancaleone	10,49,5		Asti	17-Oct-98
Metri 5000						
MAZZETTO Luciano	33	Alfieri	42,07,0	⌘	Asti	20-Mar-16
Metri 60 HS (H=76; 12+7)						
VOGLIOTTI Ugo, 41		Alfieri	13,34		Aosta	18-Feb-17
Salto in lungo						
MAZZETTO Luciano	33	Alfieri	3,05	+0.3	Santhia	19-Jul-15
Lancio del DISCO Kg 1						
BARBERO Giuseppe	44	Alfieri	26,32		Borgaretto	7-May-22
FRACCHIA Giorgio	48	Vittorio Alfieri	17,55		Mondovì	8-Jun-24
MOSSO Carlo	20	Alfieri	11,69		Borgaretto	27-Jun-10
Lancio del PESO Kg 4						
BARBERO Giuseppe	44	Alfieri	9,25		Borgaretto	8-May-22
FRACCHIA Giorgio	48	Vittorio Alfieri	7,21		Mondovi	9-Jun-24
Giavellotto (500)						
FRACCHIA Giorgio	48	Vittorio Alfieri	18,24		Mondovì	8-Jun-24
Staffetta 4x100						
Alfieri (Mazzetto,Cerruti,Vogliotti,Sali)			64,60	M76	Asti	9-Jun-19

Giorgio Fracchia 2024

M77

atleta	anno	società	prestaz	W	località	data
Metri 60 piani						
MAZZETTO Luciano	33	Alfieri	10,34		Aosta	03-Mar-12
VOGLIOTTI Ugo	41	Alfieri	10,91		Aosta	3-Feb-19
Metri 80 piani						
MAZZETTO Luciano	33	Alfieri	13,4		Asti	03-Sep-11
Metri 100 piani						
MAZZETTO Luciano	33	Alfieri	16,41	+0.1	Borgaretto	07-Jul-12
Metri 150 piani						
MAZZETTO Luciano	33	Alfieri	25,6		Villanova	25-Sep-12
Metri 200 piani						
MAZZETTO Luciano	33	Alfieri	35,82	+1.2	Fossano	05-Jul-15
Metri 1500						
MAZZETTO Luciano	33	Alfieri	8,33,6		Villanova	22-Sep-12
Metri 5000						
MAZZETTO Luciano	33	Alfieri	42,07,0	⌘	Asti	20-Mar-16
Staffetta 4x100						
Alfieri (Sali, Cerruti, Vogliotti, Mazzetto)			69,7	M77	Asti	12-Sep-20
Salto in lungo						
MAZZETTO Luciano	33	Alfieri	3,05	+0.3	Santhia	19-Jul-15
Lancio del DISCO Kg 1						
BARBERO Giuseppe	44	Alfieri	26,32		Borgaretto	7-May-22
MOSSO Carlo	20	Alfieri	11,69		Borgaretto	27-Jun-10
Lancio del PESO Kg 4						
BARBERO Giuseppe	44	Alfieri	9,25		Borgaretto	8-May-22
Metri 60 HS (76 x 7)						
VOGLIOTTI Ugo, 41		Alfieri	13,66		Aosta	10-Feb-18

4x100 12 sett 2020: Mazzetto, Sali, Vogliotti,Cerruti

M78

Metri 60 piani

MAZZETTO Luciano	33	Alfieri	10,34		Aosta	03-Mar-12
VOGLIOTTI Ugo, 41		Alfieri	10,91		Aosta	3-Feb-19

Metri 80 piani

MAZZETTO Luciano	33	Alfieri	13,4		Asti	03-Sep-11

Metri 100 piani

MAZZETTO Luciano	33	Alfieri	16,41	+0.1	Borgaretto	07-Jul-12

Metri 150 piani

MAZZETTO Luciano	33	Alfieri	25,6		Villanova	25-Sep-12

Metri 200 piani

MAZZETTO Luciano	33	Alfieri	35,82	+1.2	Fossano	05-Jul-15

Metri 1500

MAZZETTO Luciano	33	Alfieri	8,33,6		Villanova	22-Sep-12

Salto in lungo

MAZZETTO Luciano	33	Alfieri	3,05	+0.3	Santhia	19-Jul-15

Lancio del DISCO Kg 1

BARBERO Giuseppe	44	Alfieri	26,32		Borgaretto	7-May-22
MOSSO Carlo	20	Alfieri	11,69		Borgaretto	27-Jun-10

Lancio del PESO Kg 4

BARBERO Giuseppe	44	Alfieri	9,25		Borgaretto	8-May-22

Metri 5000

MAZZETTO Luciano	33	Alfieri	42,07,0	⌘	Asti	20-Mar-16

M79

Metri 60 piani

MAZZETTO Luciano	33	Alfieri	10,34		Aosta	03-Mar-12

Metri 80 piani

MAZZETTO Luciano	33	Alfieri	13,5		Villanova	09-Apr-12

Metri 100 piani

MAZZETTO Luciano	33	Alfieri	16,41	+0.1	Borgaretto	07-Jul-12

Metri 150 piani

MAZZETTO Luciano	33	Alfieri	25,6		Villanova	25-Sep-12

Metri 200 piani

MAZZETTO Luciano	33	Alfieri	35,82	+1.2	Fossano	05-Jul-15

Metri 1500

MAZZETTO Luciano	33	Alfieri	8,33,6		Villanova	22-Sep-12

Salto in lungo

MAZZETTO Luciano	33	Alfieri	3,05	+0.3	Santhia	19-Jul-15

Lancio del DISCO Kg 1

MOSSO Carlo	20	Alfieri	11,69		Borgaretto	27-Jun-10

Metri 5000

MAZZETTO Luciano	33	Alfieri	42,07,0	⌘	Asti	20-Mar-16

M80

Metri 60 piani

MAZZETTO Luciano	33	Alfieri	10,37		Ancona	08-Mar-14

Metri 80 piani

MAZZETTO Luciano	33	Alfieri	13,76	+0.2	Mondovì	01-May-13

Metri 100 piani

MAZZETTO Luciano	33	Alfieri	16,41	+0.8	Santhia	21-Jun-14

Metri 150 piani

MAZZETTO Luciano, 33		Alfieri	26,52	0.0	Asti	2-Apr-16

Metri 200 piani

MAZZETTO Luciano	33	Alfieri	35,82	+1.2	Fossano	05-Jul-15

Metri 5000

MAZZETTO Luciano	33	Alfieri	42,07,0	⌘	Asti	20-Mar-16

Salto in lungo

MAZZETTO Luciano	33	Alfieri	3,05	+0.3	Santhia	19-Jul-15

Lancio del DISCO Kg 1

MOSSO Carlo	20	Alfieri	11,69		Borgaretto	27-Jun-10

Getto del peso Kg 3 (da M80 in poi)

MAZZETTO Luciano	33	Alfieri	7,89		Asti	12-Apr-14
MOSSO Carlo	20	Alfieri	5,15		Borgaretto	26-Jun-10

Giuseppe Barbero 2022

M81

Metri 60 piani

MAZZETTO Luciano	33	Alfieri	10,37		Ancona	08-Mar-14

Metri 80 piani

MAZZETTO Luciano	33	Alfieri	13,82	-1.3	Mondovì	01-May-14

Metri 100 piani

MAZZETTO Luciano	33	Alfieri	16,41	+0.8	Santhia	21-Jun-14

Metri 150 piani

MAZZETTO Luciano, 33		Alfieri	26,52	0.0	Asti	2-Apr-16

Metri 200 piani

MAZZETTO Luciano	33	Alfieri	35,82	+1.2	Fossano	05-Jul-15

Metri 5000

MAZZETTO Luciano	33	Alfieri	42,07,0	⌘	Asti	20-Mar-16

Salto in lungo

MAZZETTO Luciano	33	Alfieri	3,05	+0.3	Santhia	19-Jul-15

Lancio del DISCO Kg 1

MOSSO Carlo	20	Alfieri	11,69		Borgaretto	27-Jun-10

Getto del peso Kg 3 (da M80 in poi)

MAZZETTO Luciano	33	Alfieri	7,89		Asti	12-Apr-14
MOSSO Carlo	20	Alfieri	5,15		Borgaretto	26-Jun-10

M82

atleta	anno	società	prestaz	W	località	data
Metri 60 piani						
MAZZETTO Luciano	33	Alfieri	10,47		Ancona	27-Feb-16
Metri 100 piani						
MAZZETTO Luciano	33	Alfieri	16,54	+0.9	Fossano	05-Jul-15
MAZZETTO Luciano	33	Alfieri	16.24w	+2.6	Aosta	30-Jun-15
Metri 150 piani						
MAZZETTO Luciano, 33		Alfieri	26,52	0.0	Asti	2-Apr-16
Metri 200 piani						
MAZZETTO Luciano	33	Alfieri	35,82	+1.2	Fossano	05-Jul-15
Metri 5000						
MAZZETTO Luciano	33	Alfieri	42,07,0	⌘	Asti	20-Mar-16
Salto in lungo						
MAZZETTO Luciano	33	Alfieri	3,05	+0.3	Santhia	19-Jul-15
Getto del peso Kg 3 (da M80 in poi)						
MAZZETTO Luciano	33	Alfieri	7,68		Aosta	18-Feb-17
MOSSO Carlo	20	Alfieri	5,15		Borgaretto	26-Jun-10
Lancio del DISCO Kg 1						
MOSSO Carlo	20	Alfieri	11,69		Borgaretto	27-Jun-10
Corsa 60'						
MAZZETTO Luciano	33	Alfieri	6974		Asti	20-Mar-16

M84

Metri 60 piani						
MAZZETTO Luciano	33	Alfieri	10,93		Ancona	24-Feb-18
Metri 100 piani						
MAZZETTO Luciano	33	Alfieri	17,54	+0.9	Borgaretto	1-Jul-17
MAZZETTO Luciano		Alfieri	**16,93**	**+3.3**	Montecassiano	16-Sep-17
Metri 200 piani						
MAZZETTO Luciano	33	Alfieri	48,20	+0.5	Torino	2-Aug-19
Salto in lungo						
MAZZETTO Luciano	33	Alfieri	2,97	+0.7	Montecassiano	17-Sep-17
Getto del peso Kg 3 (da M80 in poi)						
MAZZETTO Luciano	33	Alfieri	7,68		Aosta	18-Feb-17
MOSSO Carlo	20	Alfieri	5,15		Borgaretto	26-Jun-10
Lancio del DISCO Kg 1						
MOSSO Carlo	20	Alfieri	11,69		Borgaretto	27-Jun-10

Luciano Mazzetto

M86

Metri 60 piani						
MAZZETTO Luciano	33	Alfieri	11,28		Ancona	23-Feb-19
Metri 100 piani						
MAZZETTO Luciano	33	Alfieri	17,98	-2.2	Asti	23-Jun-19
Metri 200 piani						
MAZZETTO Luciano	33	Alfieri	48,20	+0.5	Torino	2-Aug-19
Salto in lungo						
MAZZETTO Luciano, 33		Alfieri	2,51		Ancona	23-Feb-19
Getto del peso Kg 3 (da M80 in poi)						
MAZZETTO Luciano, 33		Alfieri	7,47		Asti	9-Jun-19
MOSSO Carlo	20	Alfieri	5,15		Borgaretto	26-Jun-10
Lancio del DISCO Kg 1						
MOSSO Carlo	20	Alfieri	11,69		Borgaretto	27-Jun-10

M91

Metri 60 piani						
MAZZETTO Luciano	33	Alfieri	12,91		Bra	27-Jan-24

M83

atleta	anno	società	prestaz	W	località	data
Metri 60 piani						
MAZZETTO Luciano	33	Alfieri	10,47		Ancona	27-Feb-16
Metri 100 piani						
MAZZETTO Luciano	33	Alfieri	16,59	+1.8	Arezzo	09-Jul-16
Metri 150 piani						
MAZZETTO Luciano	33	Alfieri	26,52	0.0	Asti	2-Apr-16
Metri 200 piani						
MAZZETTO Luciano	33	Alfieri	38,10	-1.6	Alba	29-Jun-16
Metri 5000						
MAZZETTO Luciano	33	Alfieri	42,07,0	⌘	Asti	20-Mar-16
Corsa 60'						
MAZZETTO Luciano	33	Alfieri	6974		Asti	20-Mar-16
Salto in lungo						
MAZZETTO Luciano	33	Alfieri	2,97	+0.7	Montecassia	17-Sep-17
Getto del peso Kg 3 (da M80 in poi)						
MAZZETTO Luciano	33	Alfieri	7,68		Aosta	18-Feb-17
MOSSO Carlo	20	Alfieri	5,15		Borgaretto	26-Jun-10
Lancio del DISCO Kg 1						
MOSSO Carlo	20	Alfieri	11,69		Borgaretto	27-Jun-10

M85

Metri 60 piani						
MAZZETTO Luciano	33	Alfieri	10,93		Ancona	24-Feb-18
Metri 100 piani						
MAZZETTO Luciano	33	Alfieri	17,98	-2.2	Asti	23-Jun-19
Metri 200 piani						
MAZZETTO Luciano	33	Alfieri	48,20	+0.5	Torino	2-Aug-19
Salto in lungo						
MAZZETTO Luciano	33	Alfieri	2,86	-0.2	Modena	30-Sep-18
Getto del peso Kg 3 (da M80 in poi)						
MAZZETTO Luciano	33	Alfieri	7,47		Asti	9-Jun-19
MOSSO Carlo	20	Alfieri	5,15		Borgaretto	26-Jun-10
Lancio del DISCO Kg 1						
MOSSO Carlo	20	Alfieri	11,69		Borgaretto	27-Jun-10

M87 M88 M89

Metri 60 piani						
MAZZETTO Luciano	33	Alfieri	11,57		Padova	04-Mar-23
Metri 100 piani						
MAZZETTO Luciano	33	Alfieri	19,59	+0.5	Borgaretto	7-May-22
Lancio del DISCO Kg 1						
MOSSO Carlo	20	Alfieri	11,69		Borgaretto	27-Jun-10
Getto del peso Kg 3 (da M80 in poi)						
MAZZETTO Luciano	33	Alfieri	5,62		Padova	05-Mar-23
MOSSO Carlo	20	Alfieri	5,15		Borgaretto	26-Jun-10

M90

Metri 60 piani						
MAZZETTO Luciano	33	Alfieri	11,57		Padova	04-Mar-23
Metri 100 piani						
MAZZETTO Luciano	33	Alfieri	21,56	-0.7	Borgaretto	13-May-23
Lancio del DISCO Kg 1						
MOSSO Carlo	20	Alfieri	11,69		Borgaretto	27-Jun-10
Getto del peso Kg 3 (da M80 in poi)						
MAZZETTO Luciano	33	Alfieri	5,62		Padova	05-Mar-23
MOSSO Carlo	20	Alfieri	5,15		Borgaretto	26-Jun-10

Borgaretto 2010

Graziano, Calo Mosso, Alfero, La Padula, Ezio Mosso, Fracchia, Asinari

MEDAGLIERE CAMPIONATI ITALIANI MASTER

Tutte le medaglie vinte ai Campionati Italiani dal 1980 al 2024

	ORO	ARGENTO	BRONZO	TOTALE
JURI FRANCESCA	41	17	7	65
MOLINARIS PIERCARLO	24	10	7	41
AMERIO ROBERTO	21	17	13	51
GIULIVI ANTONELLA	20	9	4	33
MAZZETTO LUCIANO	18	7	3	28
FRACCHIA GIORGIO	15	11	6	32
MOLINO SILVIA	14	7	10	31
GRAZIANO MAURO	13	8	7	28
POVERO FRANCESCO	12	7	6	25
SPANO BRUNA	10	7	5	22
AUTERI MARIROSA	8	6	5	19
DEMILANO GIUSEPPE	7	8	4	19
VOGLIOTTI UGO	7	6	3	16
VALFRE' MARINA	7	5	3	15
IACOCCA ANTONIO	7	1	0	8
RISSONE PAOLO	6	4	2	12
VERNA CARLO	4	1	2	7
CIPOLLA FRANCO	4	0	3	7
FASSIO VALTER	4	0	2	6
GIULIVI STEFANIA	3	4	5	12
LUPO GIANLUCA	3	4	2	9
BINELLO SILVIA	3	3	0	6
MERLO MARCO	3	2	2	7
PIAZZA PIERDOMENICO	3	1	0	4
CERRUTI GIOVANNI	3	0	1	4
GRAZIANO CARLO	3	0	1	4
NEBIOLO ANGELA	3	0	0	3
BRAMAFARINA ALESSANDRO	3	0	0	3
FASSIO ANDREA	2	2	9	13
FERRO DEBORA	2	2	0	4
LANDOLFO SALVATORE	2	1	1	4
SALI VITO	2	1	1	4
ROLFI PIERO	1	6	9	16
DELL'ANGELO SABINA	1	3	2	6
ELIA MARCO	1	3	0	4
BARRERA FRANCO	1	2	2	5
LA BARBERA ROBERTO	1	2	1	4
RAVIOLA ROSSANA	1	1	2	4
LA PADULA GIUSEPPE	1	1	0	2
RUGGERO ROSARIO	1	1	0	2
VIARENGO GIORGIO	1	1	0	2
ANEDDA GIOVANNI	1	0	2	3
LI SANTI GIUSEPPE	1	0	2	3
GLEREAN FABIO	1	0	1	2
BARBERO GIUSEPPE	1	0	1	2
ROCCA FULVIA	1	0	0	1
SOKOLI TONIN	0	3	0	3
CALOSSO GIANNI	0	2	3	5
ALFERO GUIDO	0	2	1	3
CAPECE DAMIANO	0	2	0	2
IUDICELLI FRANCESCO	0	2	0	2
ASINARI Giorgio	0	1	1	2
CASCARANO LUIGI	0	1	1	2
BOTTO SARA	0	1	1	2
BASSI	0	1	0	1
CAVALLOTTO GIUSEPPE	0	1	0	1
COLASUONNO ANGELO	0	1	0	1
CONDRO' ANDREA	0	1	0	1
RISSONE CRISTINA	0	1	0	1
TUTI THOMAS	0	1	0	1
MARENGO ALESSANDRO	0	1	0	1
CHIAPPONE	0	0	3	3
AVATANEO ALBINA	0	0	2	2
SOLARO CLAUDIA	0	0	1	1
TOTALE MEDAGLIE	291	192	149	632

Nelle foto i primi tre del medagliere