Società Sportiva Vittorio Alfieri

CLASSIFICHE ASTIGIANE MASTER FEMMINILI
al 31 dicembre 2024

GIORGIO FRACCHIA Febbraio 2025

RECORD MASTER FEMMINILI ASTIGIANI

NOTE

OGGETTO
Graduatorie femminili provinciali e sociali delle prime 10 atleti Master divisi anno per anno

AGGIORNATO
Le graduatorie sono aggiornate al 31 dicembre 2024

LEGENDA
P, H Tempo di passaggio (in genere durante la 24 x 1 ora)
⌘ Prestazione non ufficiale
La doppia riga identifica il decimo atleta della Provincia di Asti
La riga singola identifica il decimo atleta della Vittorio Alfieri
W Vento oltre il limite (metri/secondo)

PROVE MULTIPLE
I punteggi delle prove multiple MASTER sono calcolati con le tabelle vigenti all'epoca della gara
Quindi i punteggi non sono comparabili se ottenuti in epoche diverse a causa dei numerosi cambi di tabelle intervenuti nel tempo

1989: Marilla Salisbury (U.S.A., 82 anni) medaglia d'argento ai Campionati del mondo Master 1989 a Eugene (Oregon) sui 200m col tempo di 73.71

F35

atleta	anno	società	prestaz	W	località	data
Metri 60 piani						
GIULIVI Antonella	75	Alfieri	8,39		Ancona	25-Feb-17
BOTTO Sara	80	Alfieri	8,53		Ancona	23-Feb-19
FERRIAN Daniela	61	Mezzaluna	8,57		Ancona	5-Mar-11
GIULIVI Stefania	70	Alfieri	8,70		Bra	6-Jan-07
RAVIOLA Rossana	82	Atletica Asti 2.2	9,24		Bra	31-Jan-21
ZUNINO Gabriella	77	Alfieri	9,31		Ancona	23-Feb-19
RAVIOLA Rossana	82	Alfieri	9,37		Bra	27-Jan-19
MOLINO Silvia	76	Alfieri	9,39		Ancona	4-Jan-24
VALFRE' Marina	60	Alfieri	9,53		Ancona	28-Feb-09
RABEZZANA Sabrina	73	Atl. Asti 2.2	9,62		Ancona	11-Mar-23
SPANO Bruna	50	Alfieri	9,66		Ancona	09-Mar-13
PIAZZOLLA Celestina	81	Alfieri	10,08		Padova	11-Feb-17
ROCCA Fulvia	71	Alfieri	10,70		Padova	9-Mar-24
Metri 80						
GIULIVI Antonella	75	Atl Asti 2.2	10,61	+1.1	Pavia	18-Apr-22
FERRIAN Daniela	61	Mezzaluna	10,8		Asti	2-Apr-11
GIULIVI Stefania	70	Alfieri	11,39	+0.5	Mondovì	01-May-12
BINELLO Silvia	64	Alfieri	11,6		Asti	3-Sep-11
MOLINO Silvia	76	Alfieri	12,48		Cuneo	01-Apr-17
FRESIA Claudia	64	Alfieri	12,3		Asti	7-Apr-07
ROCCA Fulvia	71	Alfieri	13,83	+0.1	Borgaretto	01-May-22
Metri 100						
GIULIVI Antonella	75	Atl Asti 2.2	12,98	+0.9	Grosseto	11-Jun-22
BOTTO Sara	80	Alfieri	13,46	+1.9	Asti	8-Jun-19
FERRIAN Daniela	61	Mezzaluna	13,47		Mondovì	12-Jun-11
GIULIVI Stefania	70	Alfieri	13,63		Donnas	9-Jul-11
BINELLO Silvia	64	Alfieri	13,96		Cosenza	1-Oct-11
ZUNINO Gabriella	77	Alfieri	14,33	+0.3	Asti	20-May-18
RAVIOLA Rossana	82	Atletica Asti 2.2	14,5		Alessandria	4-Jul-20
MOLINO Silvia	76	Alfieri	14,71	+1.9	Asti	18-May-19
RAVIOLA Rossana	82	Alfieri	14,91	-2.0	Asti	24-Jun-17
RABEZZANA Sabrina	73	Atl. Asti 2.2	15,58	-0.7	Giaveno	4-May-24
FRESIA Claudia	64	Alfieri	14,92		Villanova	25-Apr-07
SPANO Bruna	50	Alfieri	15,59	+1.5	Borgaretto	7-Jul-12
PIAZZOLLA Celestina	81	Alfieri	15,75	-1.2	Asti	13-May-18
SOLARO Claudia	80	Alfieri	16,16	+0.9	Boissano	28-Jun-22
FERRIAN Daniela	61	Mezzaluna	13,16	**+3.7**	Susa	30-Jun-11
RAVIOLA Rossana	82	Atletica Asti 2.2	14,45	**+2.4**	Borgaretto	15-May-21
Metri 150						
FERRIAN Daniela	61	Mezzaluna	20,60		Novara	17-Apr-11
GIULIVI Stefania	70	Alfieri	21,3		Asti	7-Apr-07
BINELLO Silvia	64	Alfieri	22,0		Asti	7-Apr-07
FRESIA Claudia	64	Alfieri	22,9		Asti	7-Apr-07
ZUNINO Gabriella	77	Alfieri	23,59	0.0	Chivasso	15-Apr-17
MOLINO Silvia	76	Alfieri	24,38	-0.6	Chivasso	15-Apr-17
ARDUINO Luiciana	63	Alfieri	26,8		Alessandria	1-Oct-12
ROCCA Fulvia	71	Alfieri	27,20	-0.1	Borgaretto	01-May-22
Metri 200						
GIULIVI Antonella	75	Alfieri	27,40	+1.5	Comacchio	24-Jun-12
FERRIAN Daniela	61	Mezzaluna	27,50		Susa	15-Jun-11
BOTTO Sara	80	Alfieri	28,46		Ancona	24-Feb-19
GIULIVI Stefania	70	Alfieri	29,15	+1.0	Bologna	13-May-12
RAVIOLA Rossana	82	Atletica Asti 2.2	29,66	0.0	Biella	26-Jun-21
RAVIOLA Rossana	82	Alfieri	30,04		Ancona	24-Feb-19
BINELLO Silvia	64	Alfieri	30,12		Villanova	25-Apr-07
ZUNINO Gabriella	77	Alfieri	30,24	-0.2	Aosta	18-Jun-17
VALFRE' Marina	60	Alfieri	30,97		Alessandria	8-Jun-08
DEALBERA Guendalina	84	Vittorio Alfieri	31,65	+1.0	San Biagio di (	14-Jul-24
DALCOL Manuela	78	Alfieri	31,86	+1.0	Asti	12-Sep-19
DELL'ANGELO Sabina	76	Alfieri	32,26	-2.0	Salerno	22-May-22
MOLINO Silvia	76	Alfieri	32,35	+1.0	Asti	12-Sep-19
DELL'ANGELO Sabina	76	Alfieri	**32,25**	**+2.5**	Campi Bisenzi	28-May-23
MOLINO Silvia	76	Alfieri	**32,27**	**+2.5**	Campi Bisenzi	28-May-23
Cronometraggio dubbio						
ZUNINO Gabriella	77	Alfieri	29,2		Asti	11-Jun-17
Metri 250						
RAVIOLA Rossana	82	Atletica Asti 2.2	39,21		Pavia	18-Apr-21
Metri 300						
FERRIAN Daniela	61	Mezzaluna	45,6		Asti	2-Apr-11
SOLARO Claudia	80	Alfieri	49,91		Asti	02-Apr-16
ARDUINO Luciana	63	Alfieri	56,4		Villanova	09-Apr-12
Metri 400						
GIULIVI Antonella	75	Alfieri	65,56		Donnas	4-Jun-11
FERRIAN Daniela	61	Mezzaluna	66,0		Mondovì	11-May-11
FERRO Debora	73	Alfieri	66,95		Mondovì	4-Sep-21
RAVIOLA Rossana	82	Alfieri	68,19		Torino	11-May-19
SOLARO Claudia	80	Alfieri	69,27		Alba	15-Oct-16
VALFRE' Marina	60	Alfieri	70,30		Ancona	8-Mar-08
NEGRO Rosella	69	Alfieri	71,57		Alessandria	7-Jun-08
PARODI Chiara	74	Alfieri	71,94		Montecassiano	21-Sep-13
GIULIVI Stefania	70	Alfieri	72,99		Borgaretto	26-Jun-10
DALCOL Manuela	78	Alfieri	73,55		Asti	23-Jun-18
ALCIATI Simona	69	Alfieri	73,77		Ancona	8-Mar-08
ZUNINO Gabriella	77	Alfieri	74,45		Torino	30-Jul-19
Metri 500						
SOLARO Claudia	80	Alfieri	1,33,12		Asti	02-Apr-16
FAUSONE Loredana	67	Brancaleone	1,38,8		Asti	10-Apr-10
PETITO Maria	68	Castell'Alfero	1,43,1		Asti	10-Apr-10
ARDUINO Luiciana	63	Alfieri	1,52,8		Asti	10-Apr-10

Cristiana Barchiesi 2007

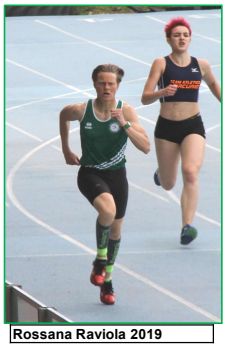

Rossana Raviola 2019

atleta	anno	società	prestaz	W	località	data
Metri 800						
FERRO Debora	73	Alfieri	2,26,81		Borgaretto	15-May-22
OSENDA Roberta	74	Alfieri	2,27,73		Santhia	17-Jun-09
BARCHIESI Cristiana	69	Alfieri	2,28,93		Alessandria	6-Jun-10
SOLARO Claudia	80	Alfieri	2,32,64		Alba	29-Jun-16
RABBIA Antonella	69	Brancaleone	2,35,1		Asti	22-Aug-11
FAUSONE Loredana	67	Brancaleone	2,37,9		Asti	13-Oct-07
MARCHETTI Monia	71	Alfieri	2,39,90		Asti	19-May-18
DALCOL Manuela	78	Alfieri	2,40,46		Modena	30-Sep-18
LANO Angela	71	Castellalfero	2,41,0		Asti	13-Oct-07
CHEULA Francesca	79	DLF	2,42,45		Asti	23-Jun-18
PARODI Chiara	74	Alfieri	2,43,43		Borgaretto	16-Jun-13
GIULIVI Antonella	75	Alfieri	2,43,92		Bastia	29-May-11
RAVIOLA Rossana	82	Alfieri	2,45,04		Asti	2-Jul-17
NEGRO Rosella	69	Alfieri	2,50,91		Macerata	15-Jun-08
Metri 1000						
FERRO Debora	73	Alfieri	3,13,73		Monaco	10-Aug-22
FAUSONE Loredana	67	Brancaleone	3,17,33		Monaco	29-Jul-08
CHEULA Francesca	79	DLF	3,24,60		Monaco	12-Jul-19
DALCOL Manuela	78	Alfieri	3,26,90		Monaco	12-Jul-19
BARCHIESI Cristiana	69	Alfieri	3,31,1		Villanova	09-Apr-12
LAINO Federica	79	DLF	3,31,84		Monaco	12-Jul-19
GIORDANO Rossella	72	Brancaleone	3,35,14		Monaco	20-Jul-18
BELLETTI Sandra	63	Brancaleone	3,39,6		Monaco	19-Jul-13
RAVIOLA Rossana	82	Alfieri	3,40,51		Monaco	21-Jul-17
PETITO Maria	68	Castell'Alfero	3,41,0		Villanova	16-Jul-10
SOLARO Claudia	80	Alfieri	4,02,41		Monaco	21-Jul-23
RASPINO Elisa	79	Alfieri	4,11,71		Monaco	21-Jul-17
ARDUINO Luiciana	63	Alfieri	4,43,3		Celle	26-Dec-10
MOLINO Silvia	76	Alfieri	4,43,61		Pinerolo	06-Oct-19
Metri 1500						
PASSUELLO Cinzia	71	Alfieri	4,51,4		Alessandria	20-May-07
FERRO Debora	73	Alfieri	5,03,85		Chivasso	10-Jun-23
BARCHIESI Cristiana	69	Alfieri	5,04,07		Alessandria	5-Jun-10
SOLARO Claudia	80	Alfieri	5,14,22		Asti	18-Jun-16
MARCHETTI Monia	71	Alfieri	5,19,97		Torino	5-May-18
RABBIA Antonella	69	Brancaleone	5,24,4		Asti	22-Sep-11
FAUSONE Loredana	67	Brancaleone	5,27,0		Asti	2-Sep-07
CAMMALLERI Ignazia	66	Brancaleone	5,29,77		Borgaretto	16-Jun-18
LAINO Federica	79	Brancaleone	5,30,4		Asti	12-Sep-20
PETITO Maria	68	Castellalfero	5,34,49		Alessandria	11-Jul-12
PARODI Chiara	74	Alfieri	5,45,90		Borgaretto	15-Jun-13
ZACCONE Cristina	67	Alfieri	6,01,19		Santhia	21-Jun-14
RAVIOLA Rossana	82	Alfieri	6,01,66		Asti	08-Oct-17
RASPINO Elisa	79	Alfieri	6,18,93		Asti	18-Jun-16
GIULIVI Antonella	75	Alfieri	6,24,46		Regensburg	29-Jul-18
Miglio						
FERRO Debora	73	Alfieri	5,38,5		Asti	05-Oct-23
SOLARO Claudia	80	Alfieri	5,42,16		Asti	30-Apr-16
BARCHIESI Cristiana	69	Alfieri	5,48,3		Ovada	16-Apr-10
MARCHETTI Monia	71	Alfieri	6,02,4		Novi	22-Sep-18
FAUSONE Loredana	67	Brancaleone	6,04,4		Ovada	16-Apr-10
LAINO Federica	79	Brancaleone	6,08,1		Asti	05-Oct-23
LACQUA Ornella	70	Brancaleone	6,28,7		Acqui	16-May-19
SACCOBOTTO Anna	59	Brancaleone	6,35,0		Ovada	16-Apr-10
GIOVINE Mara	68	Brancaleone	6,39,6		Asti	05-Oct-23
DESSIMONE Elisa	76	Gate Cral Inps	6,44,9		Asti	05-Oct-23
Metri 3000						
PASSUELLO Cinzia	71	Alfieri	10,16,71		Novara	21-Apr-07
FERRO Debora	73	Alfieri	10,50,47		Giaveno	5-May-24
FAUSONE Loredana	67	Brancaleone	11,11,2		Acqui	2-Sep-08
RABBIA Antonella	69	Brancaleone	11,12,4		Acqui	30-Aug-11
LAINO Federica	79	DLF	11,16,49		San Biagio Co	20-Jul-19
LANO Angela	71	Brancaleone	11,24,48		Alba	03-Jul-12
BARCHIESI Cristiana	69	Alfieri	11,35,49		Novara	22-Apr-12
BIANCO Mirella	68	US Costigliole	11,40,00		Alba	28-Jun-18
CHEULA Francesca	68	DLF	11,44,07		Alba	28-Jun-18
SOLARO Claudia	80	Alfieri	11,54,99		Villanova	25-Apr-18
MARCHETTI Monia	71	Alfieri	12,08,76		Modena	30-Sep-18
ZACCONE Cristina	67	Alfieri	12,33,36		Santhia	22-Jun-14
IANIA Sabrina	65	Alfieri	12,46,12		Chivasso	25-Jun-06
NETTINI Loredana	74	Alfieri	13,01,97		Novara	19-Apr-09
VIARENGO Roberta	68	Alfieri	13,23,16		Aosta	21-Jun-15
PONZIO Martina	65	Alfieri	13,15,06		Borgaretto	8-May-22
DURANTE Eleonora	78	Alfieri	13,50,75		Asti	19-Jun-16
Metri 5000						
PASSUELLO Cinzia	71	Alfieri	17,08,85		Alessandria	29-Jun-07
LANO Angela	71	Brancaleone	19,03,38		Saluzzo	24-Jul-13
FERRO Debora	73	Alfieri	19,03,84		Imperia	22-Dec-24
GROSSO Margherita	64	Brancaleone	19,22,4		Alba	14-Oct-06
RABBIA Antonella	69	Brancaleone	19,24,00		Saluzzo	27-Jul-11
BARCHIESI Cristiana	69	Alfieri	19,28,7		Villanova	7-Sep-06
LAINO Federica	79	Brancaleone	19,28,83		Alba	03-Sep-21
FAUSONE Loredana	67	Brancaleone	19,38,0		Villanova	20-Sep-07
SOLARO Claudia	80	Alfieri	19,54,41		Alba	13-Oct-18
ALMONDO Elisa	77	Brancaleone	20,02,3		Asti	7-Sep-17
MARCHETTI Monia	71	Alfieri	21,02,3	P	Asti	25-Mar-18
ZACCONE Cristina	67	Alfieri	21,33,11		Donnas	5-Jun-11
NEGRO Rosella	69	Alfieri	22,04,0		Villanova	20-Sep-07
IANIA Sabrina	65	Alfieri	22,08,0		Villanova	20-Sep-07
LEONCINO Laura	70	Alfieri	22,17,7		Asti	10-Sep-09
GIBERTI Raffaella	71	Alfieri	22,48,7	P	Asti	27-Mar-11
Marcia Km 3						
AUDENINO Monica	70	Alfieri	20,42,2		Bergamo	09-Jun-13
NIGRA Cristina	73	Alfieri	21,47,49		Novara	19-Jun-10
ROBINO Ivana	68	Alfieri	22,42,75		Mondovì	13-Jun-09
ROCCA Fulvia	71	Alfieri	24,01,12		Asti	9-Sep-23
BESSO Sabrina	78	Alfieri	25,18,55		Beinasco	17-Sep-22
PALUMBO Carla	57	Alfieri	26,41,11		Asti	18-May-19
ZANAGA Antonella	66	Alfieri	26,54,9		Asti	11-Jun-16
CHICHI Antonella	71	Alfieri	28,23,69		Mantova	13-Oct-18
Marcia Km 5						
NETTINI Loredana	74	Alfieri	33,31,55		Santhia	16-May-09

F35

atleta	anno	società	prestaz	W	località	data
Metri 10000						
PASSUELLO Cinzia	71	Alfieri	36,50,3	P	Asti	30-Mar-08
STEFANI Elisa	86	Brancaleone	38,15,75		Vercelli	27-Apr-24
GROSSO Margherita	64	Brancaleone	38,55,5		Villanova	25-May-06
FERRO Debora	73	Alfieri	39,17,25		Asti	02-Apr-22
GIORDANO Rossella	72	Brancaleone	40,22,6		Alessandria	6-Apr-19
LAINO Federica	79	Brancaleone	40,30,1		Asti	10-Apr-21
RABBIA Antonella	69	Brancaleone	41,37,4		Asti	30-Sep-10
CAMMALLERI Ignazia	66	Brancaleone	41,39,2		Asti	07-Apr-18
SOLARO Claudia	79	Alfieri	41,51,0	P	Asti	28-Mar-15
MARCHETTI Monia	71	Alfieri	42,43,4		Asti	07-Apr-18
BARCHIESI Cristiana	69	Alfieri	43,12,41		Villanova	25-Apr-08
IANIA Sabrina	65	Alfieri	44,17,9	P	Asti	31-Mar-07
ZACCONE Cristina	67	Alfieri	44,27,14		Cuneo	22-Apr-17
GARBARINO Laura	75	Alfieri	45,37,3		Asti	10-Apr-21
DURANTE Eleonora	78	Alfieri	46,39,6	P	Asti	26-Mar-17
GIBERTI Raffaella	71	Alfieri	46,49,8	P	Asti	27-Mar-11
60hs (84x8.5)						
GIULIVI Antonella	75	Alfieri	9,86		Ancona	10-Mar-12
100hs (84x8.5)						
GIULIVI Antonella	75	Alfieri	16,01	-0.6	Santhia	29-Apr-12
DELL'ANGELO Sabina	76	Alfieri	20,77	-1.1	Torino	14-May-22
ROCCA Fulvia	71	Alfieri	22,22		Riccione	14-Sep-07
GIULIVI Antonella	75	Alfieri	**15,60 W**		Donnas	2-Jul-11
200hs						
GIULIVI Antonella	75	Alfieri	31,85	+1.7	Borgaretto	08-Jul-12
RAVIOLA Rossana	82	Alfieri	35,14	**+3.1**	Montecassiano	17-Sep-17
DELL'ANGELO Sabina	76	Alfieri	38,02	+0.8	Borgaretto	7-May-22
MOLINO Silvia	76	Alfieri	38,40	+0.8	Borgaretto	7-May-22
VALFRE' Marina	60	Alfieri	39,90		Firenze	20-Sep-09
GIULIVI Stefania	70	Alfieri	41,98		Cagliari	3-Oct-10
ROCCA Fulvia	71	Alfieri	44,22	+1.7	Borgaretto	08-Jul-12
FRESIA Claudia	64	Alfieri	45,31		Alessandria	8-Jun-08
400hs (76)						
GIULIVI Antonella	75	Alfieri	1,15,67		Modena	04-Jul-14
DAL COL Manuela	78	Alfieri	1,19,06		Borgaretto	15-May-22
VIARENGO Roberta	69	Alfieri	1,43,7		Asti	11-Jun-16
SANGIUOLO Francesca	68	Alfieri	1,58,2		Asti	11-Jun-16
Staffetta 4x100						
Alfieri (Botto,Giulivi A, Zunino, Binello)			55,40	F44	Modena	29-Sep-18
Atl. Asti 2.2 (Giulivi, Rabezzana, Rodriguez, Guerrero)			64,7	F45	Vercelli	27-Apr-24
Staffetta 100+200+300+400						
ALFIERI (Spano,Binello,Giulivi S,Giulivi A)			2,42,36	F47	Asti	09-Jun-12
Atl. Asti 2.2 (Guerrero, Giulivi, Rabezzana, Rodriguez)			3,12,17	F48	Vercelli	28-Apr-24
Staffetta 4x400						
ALFIERI (Giulivi S,Valfrè,Spano,Giulivi A)			4,50,69		Santhia	22-Jun-14
BRANCALEONE (Rabbia,Faudone,Piano,Rei)			5,08,9		Asti	4-Oct-10
Staffetta 4x200						
Alfieri (Botto,Giulivi S, Molino, Zunino)			2,04,19	F43	Ancona	24-Feb-19
Salto in ALTO						
JURI Francesca	61	Alfieri	1,48		Bergamo	09-Jun-13
GIULIVI Antonella	75	Alfieri	1,45		Bologna	13-May-12
GUJON Diana	68	Hammer Team	1,42		Borgaretto	02-Jul-16
RAVIOLA Rossana	82	Alfieri	1,36		Asti	2-Jul-17
DELL'ANGELO Sabina	76	Alfieri	1,35		Ancona	11-Mar-23
ROCCA Fulvia	71	Alfieri	1,30		Bergamo	09-Jun-13
GIULIVI Stefania	70	Alfieri	1,15		Bologna	13-May-12
MOLINO Silvia	76	Alfieri	1,15		San Biagio Co	20-Jul-19
CONTI Valda	70	Castellalfero	1,10		Chivasso	9-Jun-07
Salto in LUNGO						
GIULIVI Antonella	75	Alfieri	5,38	0.0	Alba	03-Jul-12
RAVIOLA Rossana	82	Alfieri	4,98	+2.0	Montecassiano	16-Sep-17
VALFRE' Marina	60	Alfieri	4,65		Chivasso	25-Jun-06
GIULIVI Stefania	70	Alfieri	4,47		Asti	7-Oct-06
JURI Francesca	61	Alfieri	4,45		Borgaretto	18-Jun-11
DELL'ANGELO Sabina	76	Alfieri	4,27		Ancona	12-Feb-22
MOLINO Silvia	76	Alfieri	4,24		Ancona	4-Jan-24
NEGRO Elisa	71	Alfieri	4,03		Ostia	30-Sep-06
FERRIAN Daniela	61	Mezzaluna	3,93		Aosta	16-Jan-10
BOTTO Sara	80	Alfieri	3,92	-0.4	Asti	07-Oct-18
DEALBERA Guendalina	84	Vittorio Alfieri	3,85	+1.8	Asti	2-Jul-24
Salto in LUNGO da fermo						
GIULIVI Antonella	75	Atl Asti 2.2	2,36		Pavia	18-Apr-22
JURI Francesca	61	Alfieri	1,91		Pavia	18-Apr-21
Salto TRIPLO						
JURI Francesca	61	Alfieri	10,10		Gent	17-Mar-11
GIULIVI Antonella	75	Atl Asti 2.2	9,56		Ancona	13-Feb-22
MOLINO Silvia	76	Alfieri	9,37	-0.6	Beinasco	18-Sep-22
ROCCA Fulvia	71	Alfieri	7,85		Bergamo	09-Jun-13
GIULIVI Stefania	70	Alfieri	7,41	⌘	Asti	22-Aug-15
Salto con l'ASTA						
GIULIVI Antonella, 75		Alfieri	1,30		Regensburg	29-Jul-18

EPTATHLON MASTER			punti			
GIULIVI Antonella	75	Alfieri	4151	**F35**	Bastia	29-May-11

4151 **100hs** 15.97w, **alto** 1.39, **peso** 9.05, 200m 27.9, **lungo** 5.00, **giavell** 26.67, **800m** 2.43.92

EPTATHLON Assoluto			punti		
GIULIVI Antonella	75	Alfieri	3848	Bastia	29-May-11
RAVIOLA Rossana	82	Atletica Asti 2.2	2548	Alessandria	11-Oct-20
RAVIOLA Rossana	82	Alfieri	2412	Asti	2-Jul-17
ROCCA Fulvia	71	Alfieri	865	Alessandria	25-Apr-21

3848 **100hs** 15.97w, **alto** 1.39, **peso** 9.05, 200m 27.9, **lungo** 5.00, **giavell** 26.67, **800m** 2.43.92
2548 **100hs** rit, **alto** 1.32, **peso** 9.30, **200m** 30.71, **lungo** 4.31, **giavell** 24.92, **800m** 2.52.41
865 **100hs** 24.56, **alto** 1.20, **peso** 4.50, **200m** 38.26, **lungo** 3.19, **giavell** 11.10, **800m** 4.05.85
2412 100hs 0.0, **alto** 1.36, **peso** 7.27, 200m 32.51, **lungo** 4.73, **giavell** 18.76, **800m** 2.45.04

NOTA: Eptathlon ASSOLUTO e MASTER hanno le stesse gare ma diverse tabelle

atleta	anno	società	prestaz	W	località	data
3000 siepi						
FERRO Debora	73	Alfieri	12,26,98		Mondovì	11-May-24
2000 siepi						
FERRO Debora	73	Alfieri	8,05,65		Roma	23-Jun-24
BARCHIESI Cristiana	69	Alfieri	8,19,57		Riccione	15-Sep-07
PETITO Maria	68	Castell'Alfero	9,43,04		Roma	12-Jun-10

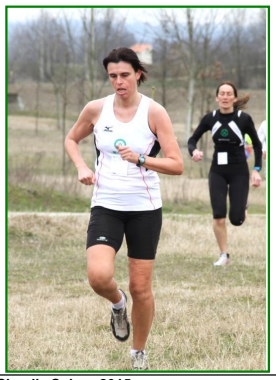

Claudia Solaro 2015

Antonella Giulivi

Getto del PESO Kg 4						
RAVIOLA Rossana	82	Atletica Asti 2.2	9,30		Alessandria	11-Oct-20
GIULIVI Antonella	75	Alfieri	9,11		L'Aquila	17-Sep-16
CHIAPPONE Anna	74	Alfieri	8,90		Aosta	17-Jun-17
GUJON Diana	68	Hammer Team	8,76		Asti	03-Sep-16
CARRAI Barbara	71	Alfieri	8,03		Chivasso	24-Jun-06
RISSONE Cristina	58	Alfieri	7,95		Giaveno	13-May-06
LOMATER Nella	73	Alfieri	7,83		Novara	2-Sep-18
MOLINO Silvia	76	Alfieri	7,46		Asti	5-Sep-24
RAVIOLA Rossana	82	Alfieri	7,27		Asti	2-Jul-17
GAI Lorena	62	Alfieri	7,18		Mondovì	1-Jun-19
DELL'ANGELO Sabina	76	Alfieri	7,05		Vercelli	28-Apr-24
PETROCELLI Mariateres	70	Alfieri	6,94		Asti	1-May-18
Lancio del DISCO Kg 1						
MOLINO Silvia	76	Alfieri	28,76		Cuneo	7-Sep-24
RAVIOLA Rossana	82	Alfieri	24,95		Asti	08-Oct-17
IACOCCA Caterina	65	Alfieri	22,95		Chivasso	25-Jun-06
CHIAPPONE Anna	74	Alfieri	22,78		Asti	28-Sep-13
AUTERI Marirosa	52	Alfieri	22,09		Cosenza	30-Sep-11
CARRAI Barbara	71	Alfieri	21,86		Ostia	1-Oct-06
PIAZZOLLA Celestina	81	Alfieri	22,73		Borgaretto	15-May-22
RABEZZANA Sabrina	73	Atl Asti 2.2	21,64		Santhià	4-Jun-22
PETROCELLI Mariateres	70	Alfieri	20,38		Asti	19-May-18
AVATANEO Albina	54	Alfieri	20,23		Alessandria	8-Jun-08
GIULIVI Stefania	70	Alfieri	20,21		Asti	9-Oct-11
Lancio del GIAVELLOTTO 600gr						
GIULIVI Antonella	75	Alfieri	29,70		Alessandria	6-Jun-10
RAVIOLA Rossana	82	Alfieri	27,30		Torino	27-May-18
RISSONE Cristina	58	Alfieri	22,45		Chivasso	9-Jun-07
AUDENINO Monica	70	Alfieri	22,08		Pavia	18-Jun-06
AUTERI Marirosa	52	Alfieri	21,90		Asti	22-Sep-11
CHIAPPONE Anna	74	Alfieri	21,20		Novara	31-May-14
DELL'ANGELO Sabina, 76	76	Alfieri	20,42		Beinasco	17-Sep-22
RABEZZANA Sabrina	73	Atl Asti 2.2	19,65		Fossano	07-Jul-22
IACOCCA Caterina	65	Alfieri	19,25		Novara	3-Sep-06
CARRAI Barbara	71	Alfieri	18,51		Novara	27-Oct-18
MOLINO Silvia	76	Alfieri	18,30		Pistoia	7-Apr-24
Lancio del MARTELLO Kg 4						
MOLINO Silvia	76	Alfieri	33,75		Boissano	2-Mar-24
SANNAZZARO Romina	79	Alfieri	32,29		Asti	18-Jun-16
CARRAI Barbara	71	Alfieri	29,12		Mondovì	11-May-24
LOMATER Nella	73	Alfieri	27,74		Modena	29-Sep-18
RABEZZANA Sabrina	73	Atl. Asti 2.2	25,16		Borgaretto	13-May-23
ARDUINO Luciana	63	Alfieri	21,31		Asti	21-May-16
NOVELLI Luisella	70	Alfieri	19,34		Santhia	19-May-13
GIULIVI Antonella	75	Alfieri	17,39		Asti	21-Jul-11
CHIAPPONE Anna	74	Alfieri	16,32		Asti	15-Sep-13
GIULIVI Stefania	70	Alfieri	15,55		Asti	21-Jul-11
RISSONE Cristina	58	Alfieri	13,75		Asti	7-Oct-06
Lancio del MARTELLONE MC Kg 9.08						
MOLINO Silvia	76	Alfieri	9,99		Pistoia	7-Apr-24
GIULIVI Antonella	75	Alfieri	8,96		Asti	15-Sep-13
CARRAI Barbara	71	Alfieri	8,37		Asti	18-May-19
LOMATER Nella	73	Alfieri	8,21		Novara	27-Oct-18
CHIAPPONE Anna	74	Alfieri	6,69		Asti	15-Sep-13
NOVELLI Luisella	70	Alfieri	6,57		Santhia	11-Mar-12
RABEZZANA Sabrina	73	Atl Asti 2.2	6,47		Santhià	10-Jul-22
GIULIVI Stefania	70	Alfieri	6,25		Santhia	2-Jul-11

PENTATHLON classico	tabelle master		punti			
GIULIVI Antonella	75	Alfieri	2390	**F40**	Asti	07-Oct-18
RAVIOLA Rossana	82	Alfieri	2326	**F35**	Asti	08-Oct-17
GIULIVI Antonella	75	Alfieri	2296	**F35**	Asti	9-Oct-11
GIULIVI Stefania	70	Alfieri	1932	**F40**	Asti	9-Oct-11
GIULIVI Stefania	70	Alfieri	1535	**F45**	Asti	07-Oct-18
BINELLO Silvia	64	Alfieri	1468	**F45**	Asti	9-Oct-11
MOLINO Silvia	76	Alfieri	1301	**F40**	Pinerolo	06-Oct-19
BOTTO Sara	80	Alfieri	1223	**F35**	Asti	07-Oct-18
ARDUINO Luciana	63	Alfieri	877	**F45**	Asti	9-Oct-11
NOVELLI Luisella	70	Alfieri	378	**F40**	Asti	7-Oct-12

2390 **Lungo** 4.70, **disco** 16.25, **200m** 28.46, **giavell** 26.05, **1500m** 6.58.55
2326 **Lungo** 4.74, **disco** 24.95, **200m** 31.11, **giavell** 25.96, **1500m** 6.01.66
2296 **Lungo** 5.13, **disco** 15.52, **200m** 28.4, **giavell** 29.50, **1500m** 6.49.5
1932 **Lungo** 4.26, **disco** 20.21, **200m** 29.4, **giavell** 14.45, **1500m** 7.16.2
1535 **Lungo** 3.65, **disco** 15.23, **200m** 31.79, **giavell** 13.55, **1500m** 8.30.71
1468 **Lungo** 2.82, **disco** 13.36, **200m** 31.3, **giavell** 10.80, **1500m** 7.14.4
1301 **200** 32.97, **giavell** 11.13, **disco** 13.78, **lungo** 3.88, **1000** 4.43.61
1223 **Lungo** 3.92, **disco** 10.95, **200m** 29.34, **giavell** 11.77, **1500m** 8.30.75
877 **Lungo** 2.29, **disco** 9.34, **200m** 36.6, **giavell** 7.25, **1500m** 7.15.8
378 **Lungo** 0.00, **disco** 16.36, **200m** 53.23, **giavell** 9.97, **1500m** 0.00

F35

atleta	anno	società		prestaz	W	località	data
PENTATHLON LANCI		**tabelle master**		**punti**			
MOLINO Silvia	76	Alfieri		2243	**F45**	Pistoia	7-Apr-24
CARRAI Barbara	71	Alfieri		1942	**F45**	Novara	27-Oct-18
MOLINO Silvia	76	Alfieri		1939	**F45**	Santhià	25-Jul-21
GIULIVI Antonella	75	Alfieri		1818	**F35**	Santhia	2-Jul-11
LOMATER Nella	73	Alfieri		1804	**F45**	Novara	2-Mar-19
RABEZZANA Sabrina	73	Atl Asti 2.2		1664	**F45**	Santhià	10-Jul-22
CHIAPPONE Anna	74	Alfieri		1644	**F35**	Asti	15-Sep-13
GIULIVI Stefania	70	Alfieri		1409	**F40**	Santhia	2-Jul-11
NOVELLI Luisella	70	Alfieri		1253	**F40**	Santhia	11-Mar-12

2243 **MC** 9.99, **giavell** 18.30, **peso** 6.54, **disco** 26.37, **martello** 28.59
1942 **MC** 7.36, **giavell** 18.51, **peso** 7.03, **disco** 16.35, **martello** 21.40
1939 **MC** 7.35, **giavell** 16.31, **peso** 5.96, **disco** 21.85, **martello** 21.82
1818 MC 7.31, **giavell** 27.89, **peso** 8.84, **disco** 18.70, **martello** 14.26
1804 **MC** 6.51, **giavell** 16.31, **peso** 7.56, **disco** 14.59, **martello** 20.75
1664 **MC** 6.47, **giavell** 15.64, **peso** 5.94, **disco** 19.08, **martello** 17.07
1644 **MC** 6.69, **giavell** 20.10, **peso** 8.52, **disco** 21.10, **martello** 16.32
1409 **MC** 6.25, **giavell** 14.02, **peso** 6.22, **disco** 19.82, **martello** 13.10
1253 **MC** 6.57, **giavell** 11.48, **peso** 5.43, **disco** 14.35, **martello** 15.88

atleta	anno	società		prestaz	W	località	data
PENTATHLON MASTER INDOOR				**punti**			
GIULIVI Antonella	75	Alfieri		2992	**F35**	Ancona	09-Mar-12
2992	**60hs** 9.90, **lungo** 5.03, **peso** 8.89, **alto** 1.39, 800m 2.47.15						
Decathlon assoluto				**punti**			
DELL'ANGELO Sabina	76	Alfieri		1868	⌘	Asti	31-Oct-20
JURI Francesca	61	Alfieri		1075	⌘	Asti	31-Oct-20
SPANO Bruna	50	Alfieri		697	⌘	Asti	31-Oct-20

punti	**100, lungo, peso4, alto, 400, 100hs, disco, asta, giavell-600, 1500**
1868	15.9, 3.82, 6.24, 1.23, 83,8, 21.90, 16.84, 0, 15.48, 8.12,3
1075	0, 3.62, 4,68, 1.23, 0, 0, 13.32, 0, 13.12, 0
697	16.5, 0,4.84,0,93.5,0,12.14,0,10.36,9.14.2

Questi risultati non sono ripetuti nelle cartelle successive nè come punteggio totale, nè nelle singole gare

F36

atleta	anno	società		prestaz	W	località	data
Metri 60							
GIULIVI Antonella	75	Alfieri		8,39		Ancona	25-Feb-17
BOTTO Sara	80	Alfieri		8,53		Ancona	23-Feb-19
FERRIAN Daniela	61	Mezzaluna		8,57		Ancona	5-Mar-11
GIULIVI Stefania	70	Alfieri		8,70		Bra	6-Jan-07
RAVIOLA Rossana	82	Atletica Asti 2.2		9,24		Bra	31-Jan-21
ZUNINO Gabriella	77	Alfieri		9,31		Ancona	23-Feb-19
RAVIOLA Rossana	82	Alfieri		9,37		Bra	27-Jan-19
MOLINO Silvia	76	Alfieri		9,39		Ancona	4-Jan-24
VALFRE' Marina	60	Alfieri		9,53		Ancona	28-Feb-09
RABEZZANA Sabrina	73	Atl. Asti 2.2		9,62		Ancona	11-Mar-23
SPANO Bruna	50	Alfieri		9,66		Ancona	09-Mar-13
PIAZZOLLA Celestina	81	Alfieri		10,08		Padova	11-Feb-17
ROCCA Fulvia	71	Alfieri		10,70		Padova	9-Mar-24
Metri 80							
GIULIVI Antonella	75	Atl Asti 2.2		10,61	+1.1	Pavia	18-Apr-22
FERRIAN Daniela	61	Mezzaluna		10,8		Asti	2-Apr-11
GIULIVI Stefania	70	Alfieri		11,39	+0.5	Mondovì	01-May-12
BINELLO Silvia	64	Alfieri		11,6		Asti	3-Sep-11
MOLINO Silvia	76	Alfieri		12,48		Cuneo	01-Apr-17
FRESIA Claudia	64	Alfieri		12,3		Asti	7-Apr-07
ROCCA Fulvia	71	Alfieri		13,83	+0.1	Borgaretto	01-May-22
Metri 100							
GIULIVI Antonella	75	Atl Asti 2.2		12,98	+0.9	Grosseto	11-Jun-22
BOTTO Sara	80	Alfieri		13,46	+1.9	Asti	8-Jun-19
FERRIAN Daniela	61	Mezzaluna		13,47		Mondovì	12-Jun-11
GIULIVI Stefania	70	Alfieri		13,63		Donnas	9-Jul-11
BINELLO Silvia	64	Alfieri		13,96		Cosenza	1-Oct-11
ZUNINO Gabriella	77	Alfieri		14,33	+0.3	Asti	20-May-18
RAVIOLA Rossana	82	Atletica Asti 2.2		14,5		Alessandria	4-Jul-20
FRESIA Claudia	64	Alfieri		14,92		Villanova	25-Apr-07
MOLINO Silvia	76	Alfieri		14,71	+1.9	Asti	18-May-19
RAVIOLA Rossana	82	Alfieri		15,44	-1.2	Asti	13-May-18
RABEZZANA Sabrina	73	Atl. Asti 2.2		15,58	-0.7	Giaveno	4-May-24
SPANO Bruna	50	Alfieri		15,59	+1.5	Borgaretto	7-Jul-12
PIAZZOLLA Celestina	81	Alfieri		15,75	-1.2	Asti	13-May-18
FERRIAN Daniela	61	Mezzaluna		13,16	**+3.7**	Susa	30-Jun-11
RAVIOLA Rossana	82	Atletica Asti 2.2		14,45	**+2.4**	Borgaretto	15-May-21
Metri 150							
FERRIAN Daniela	61	Mezzaluna		20,60		Novara	17-Apr-11
GIULIVI Stefania	70	Alfieri		21,3		Asti	7-Apr-07
BINELLO Silvia	64	Alfieri		22,0		Asti	7-Apr-07
FRESIA Claudia	64	Alfieri		22,9		Asti	7-Apr-07
ZUNINO Gabriella	77	Alfieri		23,59	0.0	Chivasso	15-Apr-17
MOLINO Silvia	76	Alfieri		24,38	-0.6	Chivasso	15-Apr-17
ARDUINO Luiciana	63	Alfieri		26,8		Alessandria	1-Oct-12
ROCCA Fulvia	71	Alfieri		27,20	-0.1	Borgaretto	01-May-22
Metri 200							
GIULIVI Antonella	75	Alfieri		27,40	+1.5	Comacchio	24-Jun-12
FERRIAN Daniela	61	Mezzaluna		27,50		Susa	15-Jun-11
BOTTO Sara	80	Alfieri		28,46		Ancona	24-Feb-19
GIULIVI Stefania	70	Alfieri		29,15	+1.0	Bologna	13-May-12
RAVIOLA Rossana	82	Atletica Asti 2.2		29,66	0.0	Biella	26-Jun-21
RAVIOLA Rossana	82	Alfieri		30,04		Ancona	24-Feb-19
BINELLO Silvia	64	Alfieri		30,12		Villanova	25-Apr-07
ZUNINO Gabriella	77	Alfieri		30,24	-0.2	Aosta	18-Jun-17
VALFRE' Marina	60	Alfieri		30,97		Alessandria	8-Jun-08
DEALBERA Guendalina	84	Alfieri		31,65	+1.0	San Biagio di (	14-Jul-24
DALCOL Manuela	78	Alfieri		31,86	+1.0	Asti	12-Sep-19
DELL'ANGELO Sabina	76	Alfieri		32,26	-2.0	Salerno	22-May-22
DELL'ANGELO Sabina	76	Alfieri		**32,25**	**+2.5**	Campi Bisenzi	28-May-23
Tempo dubbio							
ZUNINO Gabriella	77	Alfieri		29,2		Asti	11-Jun-17
Metri 250							
RAVIOLA Rossana	82	Atletica Asti 2.2		39,21		Pavia	18-Apr-21
Metri 300							
FERRIAN Daniela	61	Mezzaluna		45,6		Asti	2-Apr-11
SOLARO Claudia	80	Alfieri		49,91		Asti	02-Apr-16
ARDUINO Luciana	63	Alfieri		56,4		Villanova	09-Apr-12
Metri 400							
GIULIVI Antonella	75	Alfieri		65,56		Donnas	4-Jun-11
FERRIAN Daniela	61	Mezzaluna		66,0		Mondovì	11-May-11
FERRO Debora	73	Alfieri		66,95		Mondovì	4-Sep-21
RAVIOLA Rossana	82	Alfieri		68,19		Torino	11-May-19
SOLARO Claudia	80	Alfieri		69,27		Alba	15-Oct-16
VALFRE' Marina	60	Alfieri		70,30		Ancona	8-Mar-08
NEGRO Rosella	69	Alfieri		71,57		Alessandria	7-Jun-08
PARODI Chiara	74	Alfieri		71,94		Montecassiano	21-Sep-13
GIULIVI Stefania	70	Alfieri		72,99		Borgaretto	26-Jun-10
DALCOL Manuela	78	Alfieri		73,55		Asti	23-Jun-18
ALCIATI Simona	69	Alfieri		73,77		Ancona	8-Mar-08
Metri 500							
SOLARO Claudia	80	Alfieri		1,33,12		Asti	02-Apr-16
FAUSONE Loredana	67	Brancaleone		1,38,8		Asti	10-Apr-10
PETITO Maria	68	Castell'Alfero		1,43,1		Asti	10-Apr-10
ARDUINO Luiciana	63	Alfieri		1,52,8		Asti	10-Apr-10
Metri 800							
FERRO Debora	73	Alfieri		2,26,81		Borgaretto	15-May-22
BARCHIESI Cristiana	69	Alfieri		2,28,93		Alessandria	6-Jun-10
SOLARO Claudia	80	Alfieri		2,32,64		Alba	29-Jun-16
RABBIA Antonella	69	Brancaleone		2,35,1		Asti	22-Aug-11
FAUSONE Loredana	67	Brancaleone		2,37,9		Asti	13-Oct-07
MARCHETTI Monia	71	Alfieri		2,39,90		Asti	19-May-18
DALCOL Manuela	78	Alfieri		2,40,46		Modena	30-Sep-18
LANO Angela	71	Castellalfero		2,41,0		Asti	13-Oct-07
CHEULA Francesca	79	DLF		2,42,45		Asti	23-Jun-18
PARODI Chiara	74	Alfieri		2,43,43		Borgaretto	16-Jun-13
GIULIVI Antonella	75	Alfieri		2,43,92		Bastia	29-May-11
RAVIOLA Rossana	82	Alfieri		2,48,03		Torino	27-May-18
NEGRO Rosella	69	Alfieri		2,50,91		Macerata	15-Jun-08
IANIA Sabrina	65	Alfieri		3,02,85		Chivasso	10-Jun-07

Cinzia Passuello

Elisa Raspino

atleta	anno	società		prestaz	W	località	data
Metri 1000							
FERRO Debora	73	Alfieri		3,13,73		Monaco	10-Aug-22
FAUSONE Loredana	67	Brancaleone		3,17,33		Monaco	29-Jul-08
CHEULA Francesca	79	DLF		3,24,60		Monaco	12-Jul-19
DALCOL Manuela	78	Alfieri		3,26,90		Monaco	12-Jul-19
BARCHIESI Cristiana	69	Alfieri		3,31,1		Villanova	09-Apr-12
LAINO Federica	79	DLF		3,31,84		Monaco	12-Jul-19
GIORDANO Rossella	72	Brancaleone		3,35,14		Monaco	20-Jul-18
BELLETTI Sandra	63	Brancaleone		3,39,6		Monaco	19-Jul-13
PETITO Maria	68	Castell'Alfero		3,41,0		Villanova	16-Jul-10
TOSO Selena	84	Brancaleone		3,44,64		Monaco	12 July 2024
SOLARO Claudia	80	Alfieri		4,02,41		Monaco	21-Jul-23
RASPINO Elisa	79	Alfieri		4,11,71		Monaco	21-Jul-17
ARDUINO Luiciana	63	Alfieri		4,43,3		Celle	26-Dec-10
MOLINO Silvia	76	Alfieri		4,43,61		Pinerolo	06-Oct-19
Metri 1500							
PASSUELLO Cinzia	71	Alfieri		4,51,4		Alessandria	20-May-07
FERRO Debora	73	Alfieri		5,03,85		Chivasso	10-Jun-23
BARCHIESI Cristiana	69	Alfieri		5,04,07		Alessandria	5-Jun-10
SOLARO Claudia	80	Alfieri		5,14,22		Asti	18-Jun-16
MARCHETTI Monia	71	Alfieri		5,19,97		Torino	5-May-18
RABBIA Antonella	69	Brancaleone		5,24,4		Asti	22-Sep-11
FAUSONE Loredana	67	Brancaleone		5,27,0		Asti	2-Sep-07
CAMMALLERI Ignazia	66	Brancaleone		5,29,77		Borgaretto	16-Jun-18
LAINO Federica	79	Brancaleone		5,30,4		Asti	12-Sep-20
PETITO Maria	68	Castellalfero		5,34,49		Alessandria	11-Jul-12
PARODI Chiara	74	Alfieri		5,45,90		Borgaretto	15-Jun-13
ZACCONE Cristina	67	Alfieri		6,01,19		Santhia	21-Jun-14
RASPINO Elisa	79	Alfieri		6,18,93		Asti	18-Jun-16
GIULIVI Antonella	75	Alfieri		6,24,46		Regensburg	29-Jul-18
MARCHIARO Lucia	57	Alfieri		6,27,06		Borgaretto	26-Jun-10
Miglio							
FERRO Debora	73	Alfieri		5,38,5		Asti	05-Oct-23
SOLARO Claudia	80	Alfieri		5,42,16		Asti	30-Apr-16
BARCHIESI Cristiana	69	Alfieri		5,48,3		Ovada	16-Apr-10
RABBIA Antonella	69	Brancaleone		5,56,8		Ovada	16-Apr-10
MARCHETTI Monia	71	Alfieri		6,02,4		Novi	22-Sep-18
FAUSONE Loredana	67	Brancaleone		6,04,4		Ovada	16-Apr-10
LAINO Federica	79	Brancaleone		6,08,1		Asti	05-Oct-23
LACQUA Ornella	70	Brancaleone		6,28,7		Acqui	16-May-19
SACCOBOTTO Anna	59	Brancaleone		6,35,0		Ovada	16-Apr-10
GIOVINE Mara	68	Brancaleone		6,39,6		Asti	05-Oct-23
Metri 3000							
PASSUELLO Cinzia	71	Alfieri		10,16,71		Novara	21-Apr-07
FERRO Debora	73	Alfieri		10,50,47		Giaveno	5-May-24
FAUSONE Loredana	67	Brancaleone		11,11,2		Acqui	2-Sep-08
RABBIA Antonella	69	Brancaleone		11,12,4		Acqui	30-Aug-11
LAINO Federica	79	DLF		11,16,49		San Biagio Co	20-Jul-19
LANO Angela	71	Brancaleone		11,24,48		Alba	03-Jul-12
BARCHIESI Cristiana	69	Alfieri		11,35,49		Novara	22-Apr-12
BIANCO Mirella	68	US Costigliole		11,40,00		Alba	28-Jun-18
CHEULA Francesca	68	DLF		11,44,07		Alba	28-Jun-18
SOLARO Claudia	80	Alfieri		11,54,99		Villanova	25-Apr-18
MARCHETTI Monia	71	Alfieri		12,08,76		Modena	30-Sep-18
ZACCONE Cristina	67	Alfieri		12,33,36		Santhia	22-Jun-14
IANIA Sabrina	65	Alfieri		12,46,12		Chivasso	25-Jun-06
PONZIO Martina	65	Alfieri		13,15,06		Borgaretto	8-May-22
VIARENGO Roberta	68	Alfieri		13,23,16		Aosta	21-Jun-15
NETTINI Loredana	74	Alfieri		13,49,97		Alba	03-Jul-12
DURANTE Eleonora	78	Alfieri		13,50,75		Asti	19-Jun-16
Metri 5000							
PASSUELLO Cinzia	71	Alfieri		17,08,85		Alessandria	29-Jun-07
LANO Angela	71	Brancaleone		19,03,38		Saluzzo	24-Jul-13
FERRO Debora	73	Alfieri		19,03,84		Imperia	22-Dec-24
GROSSO Margherita	64	Brancaleone		19,22,4		Alba	14-Oct-06
RABBIA Antonella	69	Brancaleone		19,24,00		Saluzzo	27-Jul-11
BARCHIESI Cristiana	69	Alfieri		19,28,7		Villanova	7-Sep-06
LAINO Federica	79	Brancaleone		19,28,83		Alba	03-Sep-21
FAUSONE Loredana	67	Brancaleone		19,38,0		Villanova	20-Sep-07
SOLARO Claudia	80	Alfieri		19,54,41		Alba	13-Oct-18
ALMONDO Elisa	77	Brancaleone		20,02,3		Asti	7-Sep-17
MARCHETTI Monia	71	Alfieri		21,02,3	P	Asti	25-Mar-18
ZACCONE Cristina	67	Alfieri		21,33,11		Donnas	5-Jun-11
NEGRO Rosella	69	Alfieri		22,04,0		Villanova	20-Sep-07
IANIA Sabrina	65	Alfieri		22,08,0		Villanova	20-Sep-07
LEONCINO Laura	70	Alfieri		22,17,7		Asti	10-Sep-09
GIBERTI Raffaella	71	Alfieri		22,48,7	P	Asti	27-Mar-11
DURANTE Eleonora	78	Alfieri		23,12,0	P	Asti	26-Mar-17
Marcia Km 3							
AUDENINO Monica	70	Alfieri		20,42,2		Bergamo	09-Jun-13
NIGRA Cristina	73	Alfieri		21,47,49		Novara	19-Jun-10
ROBINO Ivana	68	Alfieri		22,42,75		Mondovì	13-Jun-09
ROCCA Fulvia	71	Alfieri		24,01,12		Asti	9-Sep-23
BESSO Sabrina	78	Alfieri		25,18,55		Beinasco	17-Sep-22
PALUMBO Carla	57	Alfieri		26,41,11		Asti	18-May-19
ZANAGA Antonella	66	Alfieri		26,54,9		Asti	11-Jun-16
CHICHI Antonella	71	Alfieri		28,23,69		Mantova	13-Oct-18

F36

atleta	anno	società		prestaz	W	località	data
Metri 10000							
PASSUELLO Cinzia	71	Alfieri		36,50,3	P	Asti	30-Mar-08
STEFANI Elisa	86	Brancaleone		38,15,75		Vercelli	27-Apr-24
GROSSO Margherita	64	Brancaleone		38,55,5		Villanova	25-May-06
FERRO Debora	73	Alfieri		39,17,25		Asti	02-Apr-22
GIORDANO Rossella	72	Brancaleone		40,22,6		Alessandria	6-Apr-19
LAINO Federica	79	Brancaleone		40,30,1		Asti	10-Apr-21
RABBIA Antonella	69	Brancaleone		41,37,4		Asti	30-Sep-10
CAMMALLERI Ignazia	66	Brancaleone		41,39,2		Asti	07-Apr-18
SOLARO Claudia	80	Alfieri		42,36,6	P	Asti	26-Mar-17
MARCHETTI Monia	71	Alfieri		42,43,4		Asti	07-Apr-18
BARCHIESI Cristiana	69	Alfieri		43,12,41		Villanova	25-Apr-08
IANIA Sabrina	65	Alfieri		44,17,9	P	Asti	31-Mar-07
ZACCONE Cristina	67	Alfieri		44,27,14		Cuneo	22-Apr-17
GARBARINO Laura	75	Alfieri		45,37,3		Asti	10-Apr-21
DURANTE Eleonora	78	Alfieri		46,39,6	P	Asti	26-Mar-17
GIBERTI Raffaella	71	Alfieri		46,49,8	P	Asti	27-Mar-11
DURANTE Eleonora	78	Alfieri		47,05,20		Cuneo	22-Apr-17
VIARENGO Roberta	69	Alfieri		47,09,0		Asti	26-Mar-17
2000 siepi							
FERRO Debora	73	Alfieri		8,05,65		Roma	23-Jun-24
BARCHIESI Cristiana	69	Alfieri		8,19,57		Riccione	15-Sep-07
PETITO Maria	68	Castell'Alfero		9,43,04		Roma	12-Jun-10
3000 siepi							
FERRO Debora	73	Alfieri		12,26,98		Mondovì	11-May-24
60hs (84x8.5)							
GIULIVI Antonella	75	Alfieri		9,86		Ancona	10-Mar-12
100hs (84x8.5)							
GIULIVI Antonella	75	Alfieri		16,01	-0.6	Santhia	29-Apr-12
DELL'ANGELO Sabina	76	Alfieri		20,77	-1.1	Torino	14-May-22
ROCCA Fulvia	71	Alfieri		22,22		Riccione	14-Sep-07
GIULIVI Antonella	75	Alfieri	W	15,60		Donnas	2-Jul-11
200hs							
GIULIVI Antonella	75	Alfieri		31,85	+1.7	Borgaretto	08-Jul-12
RAVIOLA Rossana	82	Atletica Asti 2.2		35,23	+0.4	Pavia	18-Apr-21
VALFRE' Marina	60	Alfieri		39,90		Firenze	20-Sep-09
GIULIVI Stefania	70	Alfieri		41,98		Cagliari	3-Oct-10
ROCCA Fulvia	71	Alfieri		44,22	+1.7	Borgaretto	08-Jul-12
FRESIA Claudia	64	Alfieri		45,31		Alessandria	8-Jun-08
DELL'ANGELO Sabina	76	Alfieri		38,02	+0.8	Borgaretto	7-May-22
MOLINO Silvia	76	Alfieri		38,40	+0.8	Borgaretto	7-May-22
400hs (76)							
GIULIVI Antonella	75	Alfieri		1,15,67		Modena	04-Jul-14
DAL COL Manuela	78	Alfieri		1,19,06		Borgaretto	15-May-22
VIARENGO Roberta	69	Alfieri		1,43,7		Asti	11-Jun-16
SANGIUOLO Francesca	68	Alfieri		1,58,2		Asti	11-Jun-16
Staffetta 4x100							
Alfieri (Botto,Giulivi A, Zunino, Binello)				55,40	F44	Modena	29-Sep-18
Atl. Asti 2.2 (Giulivi, Rabezzana, Rodriguez, Guerrero)				64,7	F45	Vercelli	27-Apr-24
Staffetta 100+200+300+400							
ALFIERI (Spano,Binello,Giulivi S,Giulivi A)				2,42,36	F47	Asti	09-Jun-12
Atl. Asti 2.2 (Guerrero, Giulivi, Rabezzana, Rodriguez)				3,12,17	F48	Vercelli	28-Apr-24
Staffetta 4x400							
Alfieri (Giulivi S,Valfrè,Spano,Giulivi A)				4,50,69		Santhia	22-Jun-14
Brancaleone (Padalino ,Sulis,Rei,Pagliero)				6,06,92	F52	Asti	09-Jun-19
Staffetta 4x200							
Alfieri (Botto,Giulivi S, Molino, Zunino)				2,04,19	F43	Ancona	24-Feb-19
Salto in LUNGO							
GIULIVI Antonella	75	Alfieri		5,38	0.0	Alba	03-Jul-12
VALFRE' Marina	60	Alfieri		4,65		Chivasso	25-Jun-06
RAVIOLA Rossana	82	Atletica Asti 2.2		4,70	+0.2	Alessandria	23-Jul-20
GIULIVI Stefania	70	Alfieri		4,47		Asti	7-Oct-06
JURI Francesca	61	Alfieri		4,45		Borgaretto	18-Jun-11
RAVIOLA Rossana	82	Alfieri		4,43	+1.2	Jesolo	9-Sep-19
DELL'ANGELO Sabina	76	Alfieri		4,27		Ancona	12-Feb-22
MOLINO Silvia	76	Alfieri		4,24		Ancona	4-Jan-24
FERRIAN Daniela	61	Mezzaluna		3,93		Aosta	16-Jan-10
BOTTO Sara	80	Alfieri		3,92	-0.4	Asti	07-Oct-18
DEALBERA Guendalina	84	Vittorio Alfieri		3,85	+1.8	Asti	2-Jul-24
OPESSO Cinzia	73	Alfieri		3,44	+1.0	Asti	11-Jun-16
MUSSO Emanuela	75	Alfieri		3,19	+1.4	Regensburg	28-Jul-18
ROCCA Fulvia	71	Alfieri		3,19	+1.1	Alessandria	25-Apr-21
Salto in LUNGO da fermo							
GIULIVI Antonella	75	Atl Asti 2.2		2,36		Pavia	18-Apr-22
JURI Francesca	61	Alfieri		1,91		Pavia	18-Apr-21
Salto TRIPLO							
JURI Francesca	61	Alfieri		10,10		Gent	17-Mar-11
GIULIVI Antonella	75	Atl Asti 2.2		9,56		Ancona	13-Feb-22
MOLINO Silvia	76	Alfieri		9,37	-0.6	Beinasco	18-Sep-22
ROCCA Fulvia	71	Alfieri		7,85		Bergamo	09-Jun-13
GIULIVI Stefania	70	Alfieri		7,41	⌘	Asti	22-Aug-15
Salto con l'ASTA							
GIULIVI Antonella	75	Alfieri		1,30		Regensburg	29-Jul-18
Salto in ALTO							
JURI Francesca	61	Alfieri		1,48		Bergamo	09-Jun-13
GIULIVI Antonella	75	Alfieri		1,45		Bologna	13-May-12
GUJON Diana	68	Hammer Team		1,42		Borgaretto	02-Jul-16
DELL'ANGELO Sabina	76	Alfieri		1,35		Ancona	11-Mar-23
RAVIOLA Rossana	82	Atl. Asti 2.2		1,33		Campi Bisenzi	28-May-23
ROCCA Fulvia	71	Alfieri		1,30		Bergamo	09-Jun-13
GIULIVI Stefania	70	Alfieri		1,15		Bologna	13-May-12
MOLINO Silvia	76	Alfieri		1,15		San Biagio Co	20-Jul-19
CONTI Valda	70	Castellalfero		1,10		Chivasso	9-Jun-07

EPTATHLON MASTER

			punti			
GIULIVI Antonella	75	Alfieri	4151	F35	Bastia	29-May-11

4151 **100hs** 15.97w, **alto** 1.39, **peso** 9.05, 200m 27.9, **lungo** 5.00, **giavell** 26.67, **800m** 2.43.92

atleta	anno	società		prestaz	W	località	data
Getto del PESO Kg 4							
RAVIOLA Rossana	82	Atletica Asti 2.2		9,30		Alessandria	11-Oct-20
GIULIVI Antonella	75	Alfieri		9,11		L'Aquila	17-Sep-16
CHIAPPONE Anna	74	Alfieri		8,90		Aosta	17-Jun-17
GUJON Diana	68	Hammer Team		8,76		Asti	03-Sep-16
RISSONE Cristina	58	Alfieri		7,95		Giaveno	13-May-06
LOMATER Nella	73	Alfieri		7,83		Novara	2-Sep-18
MOLINO Silvia	76	Alfieri		7,46		Asti	5-Sep-24
CARRAI Barbara	71	Alfieri		7,38		Torino	29-May-21
GAI Lorena	62	Alfieri		7,18		Mondovì	1-Jun-19
DELL'ANGELO Sabina	76	Alfieri		7,05		Vercelli	28-Apr-24
PETROCELLI Mariateres	70	Alfieri		6,94		Asti	1-May-18
IACOCCA Caterina	65	Alfieri		6,92		Novara	3-Sep-06
Lancio del DISCO Kg 1							
MOLINO Silvia	76	Alfieri		28,76		Cuneo	7-Sep-24
RAVIOLA Rossana	82	Alfieri		23,10		Asti	13-May-18
IACOCCA Caterina	65	Alfieri		22,95		Chivasso	25-Jun-06
CHIAPPONE Anna	74	Alfieri		22,78		Asti	28-Sep-13
AUTERI Marirosa	52	Alfieri		22,09		Cosenza	30-Sep-11
PIAZZOLLA Celestina	81	Alfieri		22,73		Borgaretto	15-May-22
RABEZZANA Sabrina	73	Atl Asti 2.2		21,64		Santhià	4-Jun-22
PETROCELLI Mariateres	70	Alfieri		20,38		Asti	19-May-18
AVATANEO Albina	54	Alfieri		20,23		Alessandria	8-Jun-08
GIULIVI Stefania	70	Alfieri		20,21		Asti	9-Oct-11
LOMATER Nella	73	Alfieri		19,91		Asti	19-May-18
Lancio del GIAVELLOTTO 600gr							
GIULIVI Antonella	75	Alfieri		29,50		Asti	9-Oct-11
RAVIOLA Rossana	82	Alfieri		27,30		Torino	27-May-18
RISSONE Cristina	58	Alfieri		22,45		Chivasso	9-Jun-07
AUDENINO Monica	70	Alfieri		22,08		Pavia	18-Jun-06
AUTERI Marirosa	52	Alfieri		21,90		Asti	22-Sep-11
CHIAPPONE Anna	74	Alfieri		21,20		Novara	31-May-14
DELL'ANGELO Sabina, 76	76	Alfieri		20,42		Beinasco	17-Sep-22
RABEZZANA Sabrina	73	Atl Asti 2.2		19,65		Fossano	07-Jul-22
IACOCCA Caterina	65	Alfieri		19,25		Novara	3-Sep-06
CARRAI Barbara	71	Alfieri		18,51		Novara	27-Oct-18
MOLINO Silvia	76	Alfieri		18,30		Pistoia	7-Apr-24
PETROCELLI Mariateres	70	Alfieri		17,99		Asti	11-Jun-17
Lancio del MARTELLO Kg 4							
MOLINO Silvia	76	Alfieri		33,75		Boissano	2-Mar-24
SANNAZZARO Romina	79	Alfieri		32,29		Asti	18-Jun-16
CARRAI Barbara	71	Alfieri		29,12		Mondovì	11-May-24
LOMATER Nella	73	Alfieri		27,74		Modena	29-Sep-18
RABEZZANA Sabrina	73	Atl. Asti 2.2		25,16		Borgaretto	13-May-23
ARDUINO Luciana	63	Alfieri		21,31		Asti	21-May-16
NOVELLI Luisella	70	Alfieri		19,34		Santhia	19-May-13
GIULIVI Antonella	75	Alfieri		17,39		Asti	21-Jul-11
CHIAPPONE Anna	74	Alfieri		16,32		Asti	15-Sep-13
GIULIVI Stefania	70	Alfieri		15,55		Asti	21-Jul-11
RISSONE Cristina	58	Alfieri		13,75		Asti	7-Oct-06
Lancio del MARTELLONE MC Kg 9.08							
MOLINO Silvia	76	Alfieri		9,99	9,08	Pistoia	7-Apr-24
GIULIVI Antonella	75	Alfieri		8,96		Asti	15-Sep-13
CARRAI Barbara	71	Alfieri		8,37		Asti	18-May-19
LOMATER Nella	73	Alfieri		8,21		Novara	27-Oct-18
CHIAPPONE Anna	74	Alfieri		6,69		Asti	15-Sep-13
NOVELLI Luisella	70	Alfieri		6,57		Santhia	11-Mar-12
RABEZZANA Sabrina	73	Atl Asti 2.2		6,47		Santhià	10-Jul-22
GIULIVI Stefania	70	Alfieri		6,25		Santhia	2-Jul-11

PENTATHLON classico — tabelle master — punti

GIULIVI Antonella	75	Alfieri	2390	F40	Asti	07-Oct-18
GIULIVI Antonella	75	Alfieri	1992	F35	Asti	6-Oct-13
GIULIVI Stefania	70	Alfieri	1932	F40	Asti	9-Oct-11
GIULIVI Stefania	70	Alfieri	1535	F45	Asti	07-Oct-18
BINELLO Silvia	64	Alfieri	1468	F45	Asti	9-Oct-11
MOLINO Silvia	76	Alfieri	1301	F40	Pinerolo	06-Oct-19
BOTTO Sara	80	Alfieri	1223	F35	Asti	07-Oct-18
ARDUINO Luiciana	63	Alfieri	877	F45	Asti	9-Oct-11
NOVELLI Luisella	70	Alfieri	378	F40	Asti	7-Oct-12

2390 **Lungo** 4.70, **disco** 16.25, **200m** 28.46, **giavell** 26.05, **1500m** 6.58.55
1992 **Lungo** 4.80, **disco** 17.791, **200m** 29.21, **giavell** 25.48, **1500m** 6.51.95
1932 **Lungo** 4.26, **disco** 20.21, **200m** 29.4, **giavell** 14.45, **1500m** 7.16.2
1535 **Lungo** 3.65, **disco** 15.23, **200m** 31.79, **giavell** 13.55, **1500m** 8.30.71
1468 **Lungo** 2.82, **disco** 13.36, **200m** 31.3, **giavell** 10.80, **1500m** 7.14.4
1301 **200** 32.97, **giavell** 11.13, **disco** 13.78, **lungo** 3.88, **1000** 4.43.61
1223 **Lungo** 3.92, **disco** 10.95, **200m** 29.34, **giavell** 11.77, **1500m** 8.30.75
877 **Lungo** 2.29, **disco** 9.34, **200m** 36.6, **giavell** 7.25, **1500m** 7.15.8
378 **Lungo** 0.00, **disco** 16.36, **200m** 53.23, **giavell** 9.97, **1500m** 0.00

PENTATHLON MASTER INDOOR — punti

GIULIVI Antonella	75	Alfieri	2992	F35	Ancona	09-Mar-12

60hs 9.90, **lungo** 5.03, **peso** 8.89, **alto** 1.39, 800m 2.47.15

PENTATHLON LANCI — tabelle master — punti

MOLINO Silvia	76	Alfieri	2243	F45	Pistoia	7-Apr-24
CARRAI Barbara	71	Alfieri	1942	F45	Novara	27-Oct-18
MOLINO Silvia	76	Alfieri	1939	F45	Santhià	25-Jul-21
LOMATER Nella	73	Alfieri	1804	F45	Novara	2-Mar-19
GIULIVI Antonella	75	Alfieri	1708	F35	Asti	15-Sep-13
RABEZZANA Sabrina	73	Atl Asti 2.2	1664	F45	Santhià	10-Jul-22
CHIAPPONE Anna	74	Alfieri	1644	F35	Asti	15-Sep-13
GIULIVI Stefania	70	Alfieri	1409	F40	Santhia	2-Jul-11
NOVELLI Luisella	70	Alfieri	1253	F40	Santhia	11-Mar-12

2243 **MC** 9.99, **giavell** 18.30, **peso** 6.54, **disco** 26.37, **martello** 28.59
1942 **MC** 7.36, **giavell** 18.51, **peso** 7.03, **disco** 16.35, **martello** 21.40
1939 **MC** 7.35, **giavell** 16.31, **peso** 5.96, **disco** 21.85, **martello** 21.82
1804 **MC** 6.51, **giavell** 16.31, **peso** 7.56, **disco** 14.59, **martello** 20.75
1708 **MC** 8.96, **giavell** 26.49, **peso** 7.90, **disco** 17.37, **martello** 16.40
1664 **MC** 6.47, **giavell** 15.64, **peso** 5.94, **disco** 19.08, **martello** 17.07
1644 **MC** 6.69, **giavell** 20.10, **peso** 8.52, **disco** 21.10, **martello** 16.32
1409 **MC** 6.25, **giavell** 14.02, **peso** 6.22, **disco** 19.82, **martello** 13.10
1253 **MC** 6.57, **giavell** 11.48, **peso** 5.43, **disco** 14.35, **martello** 15.88

EPTATHLON Assoluto — punti

GIULIVI Antonella	75	Alfieri	3848	Bastia	29-May-11
RAVIOLA Rossana	82	Atletica Asti 2.2	2548	Alessandria	11-Oct-20
ROCCA Fulvia	71	Alfieri	865	Alessandria	25-Apr-21

3848 **100hs** 15.97w, **alto** 1.39, **peso** 9.05, 200m 27.9, **lungo** 5.00, **giavell** 26.67, **800m** 2.43.92
2548 **100hs** rit, **alto** 1.32, **peso** 9.30, **200m** 30.71, **lungo** 4.31, **giavell** 24.92, **800m** 2.52.41
865 **100hs** 24.56, **alto** 1.20, **peso** 4.50, **200m** 38.26, **lungo** 3.19, **giavell** 11.10, **800m** 4.05.85

F37

Metri 60

atleta	anno	società	prestaz	W	località	data
GIULIVI Antonella	75	Alfieri	8,39		Ancona	25-Feb-17
BOTTO Sara	80	Alfieri	8,53		Ancona	23-Feb-19
FERRIAN Daniela	61	Mezzaluna	8,57		Ancona	5-Mar-11
GIULIVI Stefania	70	Alfieri	8,70		Bra	6-Jan-07
RAVIOLA Rossana	82	Atl. Asti 2.2	9,24		Bra	31-Jan-21
ZUNINO Gabriella	77	Alfieri	9,31		Ancona	23-Feb-19
MOLINO Silvia	76	Alfieri	9,39		Ancona	4-Jan-24
VALFRE' Marina	60	Alfieri	9,53		Ancona	28-Feb-09
RABEZZANA Sabrina	73	Atl. Asti 2.2	9,62		Ancona	11-Mar-23
SPANO Bruna	50	Alfieri	9,66		Ancona	09-Mar-13
ROCCA Fulvia	71	Alfieri	10,70		Padova	9-Mar-24
ARDUINO Luiciana	63	Alfieri	11,63		Aosta	19-Feb-11

Metri 80

atleta	anno	società	prestaz	W	località	data
GIULIVI Antonella	75	Atl Asti 2.2	10,61	+1.1	Pavia	18-Apr-22
FERRIAN Daniela	61	Mezzaluna	10,8		Asti	2-Apr-11
GIULIVI Stefania	70	Alfieri	11,39	+0.5	Mondovì	01-May-12
BINELLO Silvia	64	Alfieri	11,6		Asti	3-Sep-11
MOLINO Silvia	76	Alfieri	12,48		Cuneo	01-Apr-17
FRESIA Claudia	64	Alfieri	12,3		Asti	7-Apr-07
ROCCA Fulvia	71	Alfieri	13,83	+0.1	Borgaretto	01-May-22

Metri 100

atleta	anno	società	prestaz	W	località	data
GIULIVI Antonella	75	Atl Asti 2.2	12,98	+0.9	Grosseto	11-Jun-22
BOTTO Sara	80	Alfieri	13,46	+1.9	Asti	8-Jun-19
FERRIAN Daniela	61	Mezzaluna	13,47		Mondovì	12-Jun-11
GIULIVI Stefania	70	Alfieri	13,63		Donnas	9-Jul-11
BINELLO Silvia	64	Alfieri	13,96		Cosenza	1-Oct-11
ZUNINO Gabriella	77	Alfieri	14,33	+0.3	Asti	20-May-18
MOLINO Silvia	76	Alfieri	14,71	+1.9	Asti	18-May-19
RAVIOLA Rossana	82	Atletica Asti 2.2	14,5		Alessandria	4-Jul-20
FRESIA Claudia	64	Alfieri	14,92		Villanova	25-Apr-07
RABEZZANA Sabrina	73	Atl. Asti 2.2	15,58	-0.7	Giaveno	4-May-24
SPANO Bruna	50	Alfieri	15,59	+1.5	Borgaretto	7-Jul-12
PIAZZOLLA Celestina	81	Alfieri	15,75	-1.2	Asti	13-May-18
SOLARO Claudia	80	Alfieri	16,16	+0.9	Boissano	28-Jun-22
MANZO Alessandra	64	Alfieri	16,65		Genova	09-Jun-12
FERRIAN Daniela	61	Mezzaluna	13,16	**+3.7**	Susa	30-Jun-11
RAVIOLA Rossana	82	Atletica Asti 2.2	14,45	**+2.4**	Borgaretto	15-May-21

Metri 150

atleta	anno	società	prestaz	W	località	data
FERRIAN Daniela	61	Mezzaluna	20,60		Novara	17-Apr-11
GIULIVI Stefania	70	Alfieri	21,3		Asti	7-Apr-07
BINELLO Silvia	64	Alfieri	22,0		Asti	7-Apr-07
FRESIA Claudia	64	Alfieri	22,9		Asti	7-Apr-07
ZUNINO Gabriella	77	Alfieri	23,59	0.0	Chivasso	15-Apr-17
MOLINO Silvia	76	Alfieri	24,38	-0.6	Chivasso	15-Apr-17
ARDUINO Luiciana	63	Alfieri	26,8		Alessandria	1-Oct-12
ROCCA Fulvia	71	Alfieri	27,20	-0.1	Borgaretto	01-May-22

Metri 200

atleta	anno	società	prestaz	W	località	data
GIULIVI Antonella	75	Alfieri	27,40	+1.5	Comacchio	24-Jun-12
FERRIAN Daniela	61	Mezzaluna	27,50		Susa	15-Jun-11
BOTTO Sara	80	Alfieri	28,46		Ancona	24-Feb-19
GIULIVI Stefania	70	Alfieri	29,15	+1.0	Bologna	13-May-12
RAVIOLA Rossana	82	Atletica Asti 2.2	29,66	0.0	Biella	26-Jun-21
RAVIOLA Rossana	82	Alfieri	30,04		Ancona	24-Feb-19
BINELLO Silvia	64	Alfieri	30,12		Villanova	25-Apr-07
ZUNINO Gabriella	77	Alfieri	30,24	-0.2	Aosta	18-Jun-17
VALFRE' Marina	60	Alfieri	30,97		Alessandria	8-Jun-08
DEALBERA Guendalina	84	Alfieri	31,65	+1.0	San Biagio di (	14-Jul-24
DALCOL Manuela	78	Alfieri	31,86	+1.0	Asti	12-Sep-19
DELL'ANGELO Sabina	76	Alfieri	32,26	-2.0	Salerno	22-May-22
DELL'ANGELO Sabina	76	Alfieri	**32,25**	**+2.5**	Campi Bisenzi	28-May-23
Tempo dubbio						
ZUNINO Gabriella	77	Alfieri	29,2		Asti	11-Jun-17

Metri 250

atleta	anno	società	prestaz	W	località	data
RAVIOLA Rossana	82	Atletica Asti 2.2	39,21		Pavia	18-Apr-21

Metri 300

atleta	anno	società	prestaz	W	località	data
FERRIAN Daniela	61	Mezzaluna	45,6		Asti	2-Apr-11
ARDUINO Luciana	63	Alfieri	56,4		Villanova	09-Apr-12

Metri 400

atleta	anno	società	prestaz	W	località	data
GIULIVI Antonella	75	Alfieri	65,62		Modena	29-Sep-18
FERRIAN Daniela	61	Mezzaluna	66,0		Mondovì	11-May-11
FERRO Debora	73	Alfieri	66,95		Mondovì	4-Sep-21
RAVIOLA Rossana	82	Alfieri	68,19		Torino	11-May-19
VALFRE' Marina	60	Alfieri	70,30		Ancona	8-Mar-08
NEGRO Rosella	69	Alfieri	71,57		Alessandria	7-Jun-08
PARODI Chiara	74	Alfieri	71,94		Montecassiano	21-Sep-13
GIULIVI Stefania	70	Alfieri	72,99		Borgaretto	26-Jun-10
DALCOL Manuela	78	Alfieri	73,55		Asti	23-Jun-18
ALCIATI Simona	69	Alfieri	73,77		Ancona	8-Mar-08
ZUNINO Gabriella	77	Alfieri	74,45		Torino	30-Jul-19

Metri 500

atleta	anno	società	prestaz	W	località	data
FAUSONE Loredana	67	Brancaleone	1,38,8		Asti	10-Apr-10
SOLARO Claudia	80	Alfieri	1,40,9		Imperia	07-Jan-23
PETITO Maria	68	Castell'Alfero	1,43,1		Asti	10-Apr-10
ARDUINO Luiciana	63	Alfieri	1,52,8		Asti	10-Apr-10

Metri 800

atleta	anno	società	prestaz	W	località	data
FERRO Debora	73	Alfieri	2,26,81		Borgaretto	15-May-22
BARCHIESI Cristiana	69	Alfieri	2,28,93		Alessandria	6-Jun-10
SOLARO Claudia	80	Alfieri	2,33,8		Asti	11-Jun-17
RABBIA Antonella	69	Brancaleone	2,35,1		Asti	22-Aug-11
FAUSONE Loredana	67	Brancaleone	2,37,9		Asti	13-Oct-07
MARCHETTI Monia	71	Alfieri	2,39,90		Asti	19-May-18
DALCOL Manuela	78	Alfieri	2,40,46		Modena	30-Sep-18
CHEULA Francesca	79	DLF	2,42,45		Asti	23-Jun-18
PARODI Chiara	74	Alfieri	2,43,43		Borgaretto	16-Jun-13
GIULIVI Antonella	75	Alfieri	2,47,10		Jesolo	8-Sep-19
NEGRO Rosella	69	Alfieri	2,50,91		Macerata	15-Jun-08
IANIA Sabrina	65	Alfieri	3,02,85		Chivasso	10-Jun-07
MARCELLA Luciana	81	Alfieri	3,05,26	-1.4	Catania	12-Oct-24

Metri 1000

atleta	anno	società	prestaz	W	località	data
FERRO Debora	73	Alfieri	3,13,73		Monaco	10-Aug-22
FAUSONE Loredana	67	Brancaleone	3,17,33		Monaco	29-Jul-08
CHEULA Francesca	79	DLF	3,24,60		Monaco	12-Jul-19
DALCOL Manuela	78	Alfieri	3,26,90		Monaco	12-Jul-19
BARCHIESI Cristiana	69	Alfieri	3,31,1		Villanova	09-Apr-12
LAINO Federica	79	DLF	3,31,84		Monaco	12-Jul-19
GIORDANO Rossella	72	Brancaleone	3,35,14		Monaco	20-Jul-18
BELLETTI Sandra	63	Brancaleone	3,39,6		Monaco	19-Jul-13
PETITO Maria	68	Castell'Alfero	3,41,0		Villanova	16-Jul-10
TOSO Selena	84	Brancaleone	3,44,64		Monaco	12 July 2024
BOMBACI Roberta	69	Brancaleone	3,46,18		Monaco	18-Jul-14
SOLARO Claudia	80	Alfieri	4,02,41		Monaco	21-Jul-23
RASPINO Elisa	79	Alfieri	4,11,71		Monaco	21-Jul-17
ARDUINO Luiciana	63	Alfieri	4,43,3		Celle	26-Dec-10
MOLINO Silvia	76	Alfieri	4,43,61		Pinerolo	06-Oct-19

Metri 1500

atleta	anno	società	prestaz	W	località	data
PASSUELLO Cinzia	71	Alfieri	4,57,16		Santhia	16-May-09
FERRO Debora	73	Alfieri	5,03,85		Chivasso	10-Jun-23
FERRIAN Daniela	69	Alfieri	5,04,07		Alessandria	5-Jun-10
SOLARO Claudia	80	Alfieri	5,15,35		Torino	6-May-17
MARCHETTI Monia	71	Alfieri	5,19,97		Torino	5-May-18
RABBIA Antonella	69	Brancaleone	5,24,4		Asti	22-Sep-11
FAUSONE Loredana	67	Brancaleone	5,27,0		Asti	2-Sep-07
CAMMALLERI Ignazia	66	Brancaleone	5,29,77		Borgaretto	16-Jun-18
LAINO Federica	79	Brancaleone	5,30,4		Asti	12-Sep-20
PETITO Maria	68	Castellalfero	5,34,49		Alessandria	11-Jul-12
PARODI Chiara	74	Alfieri	5,45,90		Borgaretto	15-Jun-13
ZACCONE Cristina	67	Alfieri	6,01,19		Santhia	21-Jun-14
RASPINO Elisa	79	Alfieri	6,18,93		Asti	18-Jun-16
GIULIVI Antonella	75	Alfieri	6,24,46		Regensburg	29-Jul-18
MARCHIARO Lucia	57	Alfieri	6,27,06		Borgaretto	26-Jun-10

Claudia Solaro 2017

Antonella Giulivi, Fulvia Rocca

Metri 3000

atleta	anno	società	prestaz	W	località	data
FERRO Debora	73	Alfieri	10,50,47		Giaveno	5-May-24
FAUSONE Loredana	67	Brancaleone	11,11,2		Acqui	2-Sep-08
RABBIA Antonella	69	Brancaleone	11,12,4		Acqui	30-Aug-11
LAINO Federica	79	DLF	11,16,49		San Biagio Co	20-Jul-19
LANO Angela	71	Brancaleone	11,24,48		Alba	03-Jul-12
BARCHIESI Cristiana	69	Alfieri	11,35,49		Novara	22-Apr-12
BIANCO Mirella	68	US Costigliole	11,40,00		Alba	28-Jun-18
CHEULA Francesca	68	DLF	11,44,07		Alba	28-Jun-18
SOLARO Claudia	80	Alfieri	11,54,99		Villanova	25-Apr-18
BOMBACI Roberta	68	Brancaleone	12,03,30		Voghera	22-Oct-17
MARCHETTI Monia	71	Alfieri	12,08,76		Modena	30-Sep-18
ZACCONE Cristina	67	Alfieri	12,33,36		Santhia	22-Jun-14
IANIA Sabrina	65	Alfieri	12,46,12		Chivasso	25-Jun-06
PONZIO Martina	65	Alfieri	13,15,06		Borgaretto	8-May-22
VIARENGO Roberta	68	Alfieri	13,23,16		Aosta	21-Jun-15
NETTINI Loredana	74	Alfieri	13,49,97		Alba	03-Jul-12
DURANTE Eleonora	78	Alfieri	13,50,75		Asti	19-Jun-16

Metri 5000

atleta	anno	società	prestaz	W	località	data
PASSUELLO Cinzia	71	Alfieri	17,25,47		Santhia	17-May-09
LANO Angela	71	Brancaleone	19,03,38		Saluzzo	24-Jul-13
FERRO Debora	73	Alfieri	19,03,84		Imperia	22-Dec-24
GROSSO Margherita	64	Brancaleone	19,22,4		Alba	14-Oct-06
RABBIA Antonella	69	Brancaleone	19,24,00		Saluzzo	27-Jul-11
BARCHIESI Cristiana	69	Alfieri	19,28,7		Villanova	7-Sep-06
LAINO Federica	79	Brancaleone	19,28,83		Alba	03-Sep-21
FAUSONE Loredana	67	Brancaleone	19,38,0		Villanova	20-Sep-07
SOLARO Claudia	80	Alfieri	19,54,41		Alba	13-Oct-18
ALMONDO Elisa	77	Brancaleone	20,02,3		Asti	7-Sep-17
MARCHETTI Monia	71	Alfieri	21,02,3	P	Asti	25-Mar-18
ZACCONE Cristina	67	Alfieri	21,33,11		Donnas	5-Jun-11
NEGRO Rosella	69	Alfieri	22,04,0		Villanova	20-Sep-07
IANIA Sabrina	65	Alfieri	22,08,0		Villanova	20-Sep-07
LEONCINO Laura	70	Alfieri	22,17,7		Asti	10-Sep-09
GIBERTI Raffaella	71	Alfieri	22,48,7	P	Asti	27-Mar-11

Metri 10000

atleta	anno	società	prestaz	W	località	data
PASSUELLO Cinzia	71	Alfieri	36,50,3	P	Asti	30-Mar-08
STEFANI Elisa	86	Brancaleone	38,15,75		Vercelli	27-Apr-24
GROSSO Margherita	64	Brancaleone	38,55,5		Villanova	25-May-06
FERRO Debora	73	Alfieri	39,17,25		Asti	02-Apr-22
GIORDANO Rossella	72	Brancaleone	40,22,6		Alessandria	6-Apr-19
LAINO Federica	79	Brancaleone	40,30,1		Asti	10-Apr-21
RABBIA Antonella	69	Brancaleone	41,37,4		Asti	30-Sep-10
CAMMALLERI Ignazia	66	Brancaleone	41,39,2		Asti	07-Apr-18
SOLARO Claudia	80	Alfieri	42,36,6	P	Asti	26-Mar-17
MARCHETTI Monia	71	Alfieri	42,43,4		Asti	07-Apr-18
BARCHIESI Cristiana	69	Alfieri	43,12,41		Villanova	25-Apr-08
IANIA Sabrina	65	Alfieri	44,17,9	P	Asti	31-Mar-07
ZACCONE Cristina	67	Alfieri	44,27,14		Cuneo	22-Apr-17
GARBARINO Laura	75	Alfieri	45,37,3		Asti	10-Apr-21
DURANTE Eleonora	78	Alfieri	46,39,6	P	Asti	26-Mar-17
GIBERTI Raffaella	71	Alfieri	46,49,8	P	Asti	27-Mar-11

F37

atleta	anno	società	prestaz	W	località	data
Marcia Km 3						
AUDENINO Monica	70	Alfieri	20,42,2		Bergamo	09-Jun-13
NIGRA Cristina	73	Alfieri	21,47,49		Novara	19-Jun-10
ROBINO Ivana	68	Alfieri	22,42,75		Mondovì	13-Jun-09
ROCCA Fulvia	71	Alfieri	24,01,12		Asti	9-Sep-23
BESSO Sabrina	78	Alfieri	25,18,55		Beinasco	17-Sep-22
PALUMBO Carla	57	Alfieri	26,41,11		Asti	18-May-19
ZANAGA Antonella	66	Alfieri	26,54,9		Asti	11-Jun-16
CHICHI Antonella	71	Alfieri	28,23,69		Mantova	13-Oct-18
Miglio						
FERRO Debora	73	Alfieri	5,38,5		Asti	05-Oct-23
BARCHIESI Cristiana	69	Alfieri	5,48,3		Ovada	16-Apr-10
RABBIA Antonella	69	Brancaleone	5,56,8		Ovada	16-Apr-10
MARCHETTI Monia	71	Alfieri	6,02,4		Novi	22-Sep-18
FAUSONE Loredana	67	Brancaleone	6,04,4		Ovada	16-Apr-10
LAINO Federica	79	Brancaleone	6,08,1		Asti	05-Oct-23
LACQUA Ornella	70	Brancaleone	6,28,7		Acqui	16-May-19
SACCOBOTTO Anna	59	Brancaleone	6,35,0		Ovada	16-Apr-10
GIOVINE Mara	68	Brancaleone	6,39,6		Asti	05-Oct-23
DESSIMONE Elisa	76	Gate Cral Inps	6,44,9		Asti	05-Oct-23
PIANO Simona	75	Brancaleone	6,45,21		Acqui	04-Apr-13
SULIS Elisabetta	57	Brancaleone	6,47,5		Villafalletto	13-Sep-18
PAGLIERO Liliana	68	Brancaleone	7,16,3		Novi	23-Sep-17
2000 siepi						
FERRO Debora	73	Alfieri	8,05,65		Roma	23-Jun-24
BARCHIESI Cristiana	69	Alfieri	8,19,57		Riccione	15-Sep-07
PETITO Maria	68	Castell'Alfero	9,43,04		Roma	12-Jun-10
3000 siepi						
FERRO Debora	73	Alfieri	12,26,98		Mondovì	11-May-24
60hs (84x8.5)						
GIULIVI Antonella	75	Alfieri	9,86		Ancona	10-Mar-12
100hs (84x8.5)						
GIULIVI Antonella	75	Alfieri	16,01	-0.6	Santhia	29-Apr-12
DELL'ANGELO Sabina	76	Alfieri	20,77	-1.1	Torino	14-May-22
ROCCA Fulvia	71	Alfieri	22,73	+0.3	Mantova	13-Oct-18
200hs						
GIULIVI Antonella	75	Alfieri	31,85	+1.7	Borgaretto	08-Jul-12
RAVIOLA Rossana	82	Atletica Asti 2.2	35,23	+0.4	Pavia	18-Apr-21
DELL'ANGELO Sabina	76	Alfieri	38,02	+0.8	Borgaretto	7-May-22
MOLINO Silvia	76	Alfieri	38,40	+0.8	Borgaretto	7-May-22
VALFRE' Marina	60	Alfieri	39,90		Firenze	20-Sep-09
GIULIVI Stefania	70	Alfieri	41,98		Cagliari	3-Oct-10
ROCCA Fulvia	71	Alfieri	44,22	+1.7	Borgaretto	08-Jul-12
FRESIA Claudia	64	Alfieri	45,31		Alessandria	8-Jun-08
400hs (76)						
GIULIVI Antonella	75	Alfieri	1,15,67		Modena	04-Jul-14
DAL COL Manuela	78	Alfieri	1,19,06		Borgaretto	15-May-22
VIARENGO Roberta	69	Alfieri	1,43,7		Asti	11-Jun-16
SANGIUOLO Francesca	68	Alfieri	1,58,2		Asti	11-Jun-16
3000 siepi (76)						
FERRO Debora	73	Alfieri	13,03,95		Torino	14-May-22
Staffetta 4x100						
Alfieri (Botto,Giulivi A, Zunino, Binello)			55,40	F44	Modena	29-Sep-18
Atl. Asti 2.2 (Giulivi, Rabezzana, Rodriguez, Guerrero)			64,7	F45	Vercelli	27-Apr-24
Staffetta 100+200+300+400						
ALFIERI (Spano,Binello,Giulivi S,Giulivi A)			2,42,36	F47	Asti	09-Jun-12
Atl. Asti 2.2 (Guerrero, Giulivi, Rabezzana, Rodriguez)			3,12,17	F48	Vercelli	28-Apr-24
Staffetta 4x400						
Alfieri (Giulivi S,Valfrè,Spano,Giulivi A)			4,50,69		Santhia	22-Jun-14
Brancaleone (Padalino ,Sulis,Rei,Pagliero)			6,06,92	F52	Asti	09-Jun-19
Staffetta 4x200						
Alfieri (Botto,Giulivi S, Molino, Zunino)			2,04,19	F43	Ancona	24-Feb-19

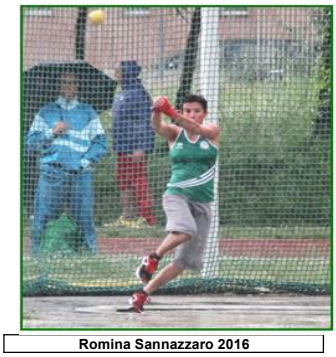

Romina Sannazzaro 2016

Anna Chiappone 2015

atleta	anno	società	prestaz	W	località	data
Getto del PESO Kg 4						
RAVIOLA Rossana	82	Atletica Asti 2.2	9,30		Alessandria	11-Oct-20
GIULIVI Antonella	75	Alfieri	9,11		L'Aquila	17-Sep-16
CHIAPPONE Anna	74	Alfieri	8,90		Aosta	17-Jun-17
GUJON Diana	68	Hammer Team	8,76		Asti	03-Sep-16
RISSONE Cristina	58	Alfieri	7,95		Giaveno	13-May-06
LOMATER Nella	73	Alfieri	7,83		Novara	2-Sep-18
MOLINO Silvia	76	Alfieri	7,46		Asti	5-Sep-24
CARRAI Barbara	71	Alfieri	7,38		Torino	29-May-21
GAI Lorena	62	Alfieri	7,18		Mondovì	1-Jun-19
DELL'ANGELO Sabina	76	Alfieri	7,05		Vercelli	28-Apr-24
PETROCELLI Mariateres	70	Alfieri	6,94		Asti	1-May-18
IACOCCA Caterina	65	Alfieri	6,92		Novara	3-Sep-06

atleta	anno	società	prestaz	W	località	data
Salto in ALTO						
JURI Francesca	61	Alfieri	1,48		Bergamo	09-Jun-13
GIULIVI Antonella	75	Alfieri	1,45		Bologna	13-May-12
GUJON Diana	68	Hammer Team	1,42		Borgaretto	02-Jul-16
DELL'ANGELO Sabina	76	Alfieri	1,35		Ancona	11-Mar-23
RAVIOLA Rossana	82	Atl. Asti 2.2	1,33		Campi Bisenzi	28-May-23
ROCCA Fulvia	71	Alfieri	1,30		Bergamo	09-Jun-13
GIULIVI Stefania	70	Alfieri	1,15		Bologna	13-May-12
MOLINO Silvia	76	Alfieri	1,15		San Biagio Co	20-Jul-19
CONTI Valda	70	Castellalfero	1,10		Chivasso	9-Jun-07
Salto in LUNGO						
GIULIVI Antonella	75	Alfieri	5,38	0.0	Alba	03-Jul-12
RAVIOLA Rossana	82	Atletica Asti 2.2	4,70	+0.2	Alessandria	23-Jul-20
VALFRE' Marina	60	Alfieri	4,65		Chivasso	25-Jun-06
JURI Francesca	61	Alfieri	4,45		Borgaretto	18-Jun-11
RAVIOLA Rossana	82	Alfieri	4,43	+1.2	Jesolo	9-Sep-19
GIULIVI Stefania	70	Alfieri	4,31		Cagliari	2-Oct-10
DELL'ANGELO Sabina	76	Alfieri	4,27		Ancona	12-Feb-22
MOLINO Silvia	76	Alfieri	4,24		Ancona	4-Jan-24
FERRIAN Daniela	61	Mezzaluna	3,93		Aosta	16-Jan-10
BOTTO Sara	80	Alfieri	3,92	-0.4	Asti	07-Oct-18
DEALBERA Guendalina	84	Alfieri	3,85	+1.8	Asti	2-Jul-24
OPESSO Cinzia	73	Alfieri	3,44	+1.0	Asti	11-Jun-16
MUSSO Emanuela	75	Alfieri	3,19	+1.4	Regensburg	28-Jul-18
ROCCA Fulvia	71	Alfieri	3,19	+1.1	Alessandria	25-Apr-21
Salto in LUNGO da fermo						
GIULIVI Antonella	75	Atl Asti 2.2	2,36		Pavia	18-Apr-22
JURI Francesca	61	Alfieri	1,91		Pavia	18-Apr-21
Salto TRIPLO						
JURI Francesca	61	Alfieri	10,10		Gent	17-Mar-11
GIULIVI Antonella	75	Atl Asti 2.2	9,56		Ancona	13-Feb-22
MOLINO Silvia	76	Alfieri	9,37	-0.6	Beinasco	18-Sep-22
ROCCA Fulvia	71	Alfieri	7,85		Bergamo	09-Jun-13
GIULIVI Stefania	70	Alfieri	7,41	⌘	Asti	22-Aug-15
Salto con l'ASTA						
GIULIVI Antonella	75	Alfieri	1,30		Regensburg	29-Jul-18
Lancio del GIAVELLOTTO 600gr						
GIULIVI Antonella	75	Alfieri	29,11		Torino	20-Jul-13
RAVIOLA Rossana	82	Atl Asti 2.2	25,53		Beinasco	17-Sep-22
RISSONE Cristina	58	Alfieri	22,45		Chivasso	9-Jun-07
AUTERI Marirosa	52	Alfieri	21,90		Asti	22-Sep-11
CHIAPPONE Anna	74	Alfieri	21,20		Novara	31-May-14
AUDENINO Monica	70	Alfieri	20,95		Torino	5-May-07
DELL'ANGELO Sabina, 76	76	Alfieri	20,42		Beinasco	17-Sep-22
RABEZZANA Sabrina	73	Atl Asti 2.2	19,65		Fossano	07-Jul-22
IACOCCA Caterina	65	Alfieri	19,25		Novara	3-Sep-06
CARRAI Barbara	71	Alfieri	18,51		Novara	27-Oct-18
MOLINO Silvia	76	Alfieri	18,30		Pistoia	7-Apr-24
PETROCELLI Mariateres	70	Alfieri	17,99		Asti	11-Jun-17
Lancio del DISCO Kg 1						
MOLINO Silvia	76	Alfieri	28,76		Cuneo	7-Sep-24
IACOCCA Caterina	65	Alfieri	22,95		Chivasso	25-Jun-06
CHIAPPONE Anna	74	Alfieri	22,78		Asti	28-Sep-13
PIAZZOLLA Celestina	81	Alfieri	22,73		Borgaretto	15-May-22
AUTERI Marirosa	52	Alfieri	22,09		Cosenza	30-Sep-11
RABEZZANA Sabrina	73	Atl Asti 2.2	21,64		Santhià	4-Jun-22
PETROCELLI Mariateres	70	Alfieri	20,38		Asti	19-May-18
AVATANEO Albina	54	Alfieri	20,23		Alessandria	8-Jun-08
GIULIVI Stefania	70	Alfieri	20,21		Asti	9-Oct-11
LOMATER Nella	73	Alfieri	19,91		Asti	19-May-18
GAMBA Martina	84	Alfieri	19,71		Mondovì	9-Jun-24
Lancio del MARTELLO Kg 4						
MOLINO Silvia	76	Alfieri	33,75		Boissano	2-Mar-24
SANNAZZARO Romina	79	Alfieri	32,29		Asti	18-Jun-16
CARRAI Barbara	71	Alfieri	29,12		Mondovì	11-May-24
LOMATER Nella	73	Alfieri	27,74		Modena	29-Sep-18
RABEZZANA Sabrina	73	Atl. Asti 2.2	25,16		Borgaretto	13-May-23
ARDUINO Luciana	63	Alfieri	21,31		Asti	21-May-16
NOVELLI Luisella	70	Alfieri	19,34		Santhia	19-May-13
GIULIVI Antonella	75	Alfieri	16,40		Asti	15-Sep-13
CHIAPPONE Anna	74	Alfieri	16,32		Asti	15-Sep-13
GIULIVI Stefania	70	Alfieri	15,55		Asti	21-Jul-11
RISSONE Cristina	58	Alfieri	13,75		Asti	7-Oct-06
Lancio del MARTELLONE MC Kg 9.08						
MOLINO Silvia	76	Alfieri	9,99	9,08	Pistoia	7-Apr-24
GIULIVI Antonella	75	Alfieri	8,96		Asti	15-Sep-13
CARRAI Barbara	71	Alfieri	8,37		Asti	18-May-19
LOMATER Nella	73	Alfieri	8,21		Novara	27-Oct-18
CHIAPPONE Anna	74	Alfieri	6,69		Asti	15-Sep-13
NOVELLI Luisella	70	Alfieri	6,57		Santhia	11-Mar-12
RABEZZANA Sabrina	73	Atl Asti 2.2	6,47		Santhià	10-Jul-22
GIULIVI Stefania	70	Alfieri	6,25		Santhia	2-Jul-11

PENTATHLON MASTER INDOOR			**punti**			
GIULIVI Antonella	75	Alfieri	2992	**F35**	Ancona	09-Mar-12
	60hs 9.90, **lungo** 5.03, **peso** 8.89, **alto** 1.39, 800m 2.47.15					
PENTATHLON classico	**tabelle master**		**punti**			
GIULIVI Antonella	75	Alfieri	2390	**F40**	Asti	07-Oct-18
GIULIVI Antonella	75	Alfieri	1992	**F35**	Asti	6-Oct-13
GIULIVI Stefania	70	Alfieri	1932	**F40**	Asti	9-Oct-11
GIULIVI Stefania	70	Alfieri	1535	**F45**	Asti	07-Oct-18
BINELLO Silvia	64	Alfieri	1468	**F45**	Asti	9-Oct-11
MOLINO Silvia	76	Alfieri	1301	**F40**	Pinerolo	06-Oct-19
BOTTO Sara	80	Alfieri	1223	**F35**	Asti	07-Oct-18
ARDUINO Luiciana	63	Alfieri	877	**F45**	Asti	9-Oct-11
NOVELLI Luisella	70	Alfieri	378	**F40**	Asti	7-Oct-12

2390	**Lungo** 4.70, **disco** 16.25, **200m** 28.46, **giavell** 26.05, **1500m** 6.58.55
1992	**Lungo** 4.80, **disco** 17.791, **200m** 29.21, **giavell** 25.48, **1500m** 6.51.95
1932	**Lungo** 4.26, **disco** 20.21, **200m** 29.4, **giavell** 14.45, **1500m** 7.16.2
1535	**Lungo** 3.65, **disco** 15.23, **200m** 31.79, **giavell** 13.55, **1500m** 8.30.71
1468	**Lungo** 2.82, **disco** 13.36, **200m** 31.3, **giavell** 10.80, **1500m** 7.14.4
1301	**200** 32.97, **giavell** 11.13, **disco** 13.78, **lungo** 3.88, **1000** 4.43.61
1223	**Lungo** 3.92, **disco** 10.95, **200m** 29.34, **giavell** 11.77, **1500m** 8.30.75
877	**Lungo** 2.29, **disco** 9.34, **200m** 36.6, **giavell** 7.25, **1500m** 7.15.8
378	**Lungo** 0.00, **disco** 16.36, **200m** 53.23, **giavell** 9.97, **1500m** 0.00

F37

atleta	anno	società		prestaz	W	località	data
EPTATHLON Assoluto				**punti**			
RAVIOLA Rossana	82	Atletica Asti 2.2		2548		Alessandria	11-Oct-20
ROCCA Fulvia	71	Alfieri		865		Alessandria	25-Apr-21

2548 **100hs** rit, **alto** 1.32, **peso** 9.30, **200m** 30.71, **lungo** 4.31, **giavell** 24.92, **800m** 2.52.41

865 **100hs** 24.56, **alto** 1.20, **peso** 4.50, **200m** 38.26, **lungo** 3.19, **giavell** 11.10, **800m** 4.05.85

atleta	anno	società		prestaz	W	località	data
PENTATHLON LANCI		**tabelle master**		**punti**			
MOLINO Silvia	76	Alfieri		2243		Pistoia	7-Apr-24
CARRAI Barbara	71	Alfieri		1942	**F45**	Novara	27-Oct-18
MOLINO Silvia	76	Alfieri		1939	**F45**	Santhià	25-Jul-21
LOMATER Nella	73	Alfieri		1804	**F45**	Novara	2-Mar-19
GIULIVI Antonella	75	Alfieri		1708	**F35**	Asti	15-Sep-13
RABEZZANA Sabrina	73	Atl Asti 2.2		1664	**F45**	Santhià	10-Jul-22
CHIAPPONE Anna	74	Alfieri		1644	**F35**	Asti	15-Sep-13
GIULIVI Stefania	70	Alfieri		1409	**F40**	Santhia	2-Jul-11
NOVELLI Luisella	70	Alfieri		1253	**F40**	Santhia	11-Mar-12

2243 **MC** 9.99, **giavell** 18.30, **peso** 6.54, **disco** 26.37, **martello** 28.59

1942 **MC** 7.36, **giavell** 18.51, **peso** 7.03, **disco** 16.35, **martello** 21.40

1939 **MC** 7.35, **giavell** 16.31, **peso** 5.96, **disco** 21.85, **martello** 21.82

1804 **MC** 6.51, **giavell** 16.31, **peso** 7.56, **disco** 14.59, **martello** 20.75

1708 **MC** 8.96, **giavell** 26.49, **peso** 7.90, **disco** 17.37, **martello** 16.40

1664 **MC** 6.47, **giavell** 15.64, **peso** 5.94, **disco** 19.08, **martello** 17.07

1644 **MC** 6.69, **giavell** 20.10, **peso** 8.52, **disco** 21.10, **martello** 16.32

1409 **MC** 6.25, **giavell** 14.02, **peso** 6.22, **disco** 19.82, **martello** 13.10

1253 **MC** 6.57, **giavell** 11.48, **peso** 5.43, **disco** 14.35, **martello** 15.88

F38

atleta	anno	società	prestaz	W	località	data
Metri 60						
GIULIVI Antonella	75	Alfieri	8,39		Ancona	25-Feb-17
BOTTO Sara	80	Alfieri	8,53		Ancona	23-Feb-19
FERRIAN Daniela	61	Mezzaluna	8,57		Ancona	5-Mar-11
GIULIVI Stefania	70	Alfieri	8,77		Ancona	27-Feb-16
RAVIOLA Rossana	82	Atletica Asti 2.2	9,24		Bra	31-Jan-21
ZUNINO Gabriella	77	Alfieri	9,31		Ancona	23-Feb-19
MOLINO Silvia	76	Alfieri	9,39		Ancona	4-Jan-24
VALFRE' Marina	60	Alfieri	9,53		Ancona	28-Feb-09
RABEZZANA Sabrina	73	Atl. Asti 2.2	9,62		Ancona	11-Mar-23
SPANO Bruna	50	Alfieri	9,66		Ancona	09-Mar-13
ROCCA Fulvia	71	Alfieri	10,70		Padova	9-Mar-24
ARDUINO Luiciana	63	Alfieri	11,63		Aosta	19-Feb-11
Metri 80						
GIULIVI Antonella	75	Atl Asti 2.2	10,61	+1.1	Pavia	18-Apr-22
FERRIAN Daniela	61	Mezzaluna	10,8		Asti	2-Apr-11
GIULIVI Stefania	70	Alfieri	11,39	+0.5	Mondovì	01-May-12
BINELLO Silvia	64	Alfieri	11,6		Asti	3-Sep-11
MOLINO Silvia	76	Alfieri	12,48		Cuneo	01-Apr-17
FRESIA Claudia	64	Alfieri	12,3		Asti	7-Apr-07
ROCCA Fulvia	71	Alfieri	13,83	+0.1	Borgaretto	01-May-22
Metri 100						
GIULIVI Antonella	75	Atl Asti 2.2	12,98	+0.9	Grosseto	11-Jun-22
BOTTO Sara	80	Alfieri	13,46	+1.9	Asti	8-Jun-19
FERRIAN Daniela	61	Mezzaluna	13,47		Mondovì	12-Jun-11
GIULIVI Stefania	70	Alfieri	13,63		Donnas	9-Jul-11
BINELLO Silvia	64	Alfieri	13,96		Cosenza	1-Oct-11
ZUNINO Gabriella	77	Alfieri	14,33	+0.3	Asti	20-May-18
MOLINO Silvia	76	Alfieri	14,71	+1.9	Asti	18-May-19
RAVIOLA Rossana	82	Atletica Asti 2.2	14,5		Alessandria	4-Jul-20
FRESIA Claudia	64	Alfieri	14,92		Villanova	25-Apr-07
RABEZZANA Sabrina	73	Atl. Asti 2.2	15,58	-0.7	Giaveno	4-May-24
SPANO Bruna	50	Alfieri	15,59	+1.5	Borgaretto	7-Jul-12
SOLARO Claudia	80	Alfieri	16,16	+0.9	Boissano	28-Jun-22
MANZO Alessandra	64	Alfieri	16,65		Genova	09-Jun-12
PANARELLA Paola	63	Alfieri	16,91		Mondovì	13-Jun-09
FERRIAN Daniela	61	Mezzaluna	13,16	**+3.7**	Susa	30-Jun-11
RAVIOLA Rossana	82	Atletica Asti 2.2	14,45	**+2.4**	Borgaretto	15-May-21
Metri 150						
FERRIAN Daniela	61	Mezzaluna	20,60		Novara	17-Apr-11
GIULIVI Stefania	70	Alfieri	21,96		Novara	18-Apr-10
BINELLO Silvia	64	Alfieri	22,0		Asti	7-Apr-07
FRESIA Claudia	64	Alfieri	22,9		Asti	7-Apr-07
ZUNINO Gabriella	77	Alfieri	23,59	0.0	Chivasso	15-Apr-17
MOLINO Silvia	76	Alfieri	24,38	-0.6	Chivasso	15-Apr-17
ARDUINO Luiciana	63	Alfieri	26,8		Alessandria	1-Oct-12
ROCCA Fulvia	71	Alfieri	27,20	-0.1	Borgaretto	01-May-22
Metri 200						
FERRIAN Daniela	61	Mezzaluna	27,50		Susa	15-Jun-11
GIULIVI Antonella	75	Alfieri	27,92	+0.2	Domodossola	22-Sep-18
BOTTO Sara	80	Alfieri	28,46		Ancona	24-Feb-19
GIULIVI Stefania	70	Alfieri	29,15	+1.0	Bologna	13-May-12
RAVIOLA Rossana	82	Atletica Asti 2.2	29,66	0.0	Biella	26-Jun-21
BINELLO Silvia	64	Alfieri	30,12		Villanova	25-Apr-07
ZUNINO Gabriella	77	Alfieri	30,24	-0.2	Aosta	18-Jun-17
VALFRE' Marina	60	Alfieri	30,97		Alessandria	8-Jun-08
DEALBERA Guendalina	84	Alfieri	31,65	+1.0	San Biagio di (	14-Jul-24
DALCOL Manuela	78	Alfieri	31,86	+1.0	Asti	12-Sep-19
DELL'ANGELO Sabina	76	Alfieri	32,26	-2.0	Salerno	22-May-22
MOLINO Silvia	76	Alfieri	32,35	+1.0	Asti	12-Sep-19
DELL'ANGELO Sabina	76	Alfieri	**32,25**	**+2.5**	Campi Bisenzi	28-May-23
MOLINO Silvia	76	Alfieri	**32,27**	**+2.5**	Campi Bisenzi	28-May-23
Tempo dubbio						
ZUNINO Gabriella	77	Alfieri	29,2		Asti	11-Jun-17
Metri 250						
RAVIOLA Rossana	82	Atletica Asti 2.2	39,21		Pavia	18-Apr-21
Metri 300						
FERRIAN Daniela	61	Mezzaluna	45,6		Asti	2-Apr-11
ARDUINO Luciana	63	Alfieri	56,4		Villanova	09-Apr-12
Metri 400						
GIULIVI Antonella	75	Alfieri	65,62		Modena	29-Sep-18
FERRIAN Daniela	61	Mezzaluna	66,0		Mondovì	11-May-11
FERRO Debora	73	Alfieri	66,95		Mondovì	4-Sep-21
RAVIOLA Rossana	82	Atletica Asti 2.2	68,3		Alessandria	4-Jul-20
VALFRE' Marina	60	Alfieri	70,30		Ancona	8-Mar-08
NEGRO Rosella	69	Alfieri	71,57		Alessandria	7-Jun-08
PARODI Chiara	74	Alfieri	71,94		Montecassiano	21-Sep-13
GIULIVI Stefania	70	Alfieri	72,99		Borgaretto	26-Jun-10
DALCOL Manuela	78	Alfieri	73,55		Asti	23-Jun-18
ALCIATI Simona	69	Alfieri	73,77		Ancona	8-Mar-08
ZUNINO Gabriella	77	Alfieri	74,45		Torino	30-Jul-19
SOLARO Claudia	80	Alfieri	74,61		Torino	14-May-22
Metri 5000						
PASSUELLO Cinzia	71	Alfieri	18,17,91		Torino	20-May-12
LANO Angela	71	Brancaleone	19,03,38		Saluzzo	24-Jul-13
FERRO Debora	73	Alfieri	19,03,84		Imperia	22-Dec-24
GROSSO Margherita	64	Brancaleone	19,22,4		Alba	14-Oct-06
RABBIA Antonella	69	Brancaleone	19,24,00		Saluzzo	27-Jul-11
LAINO Federica	79	Brancaleone	19,28,83		Alba	03-Sep-21
FAUSONE Loredana	67	Brancaleone	19,38,0		Villanova	20-Sep-07
BARCHIESI Cristiana	69	Alfieri	19,40,0		Villanova	20-Sep-07
SOLARO Claudia	80	Alfieri	19,54,41		Alba	13-Oct-18
ALMONDO Elisa	77	Brancaleone	20,02,3		Asti	7-Sep-17
MARCHETTI Monia	71	Alfieri	21,02,3	P	Asti	25-Mar-18
ZACCONE Cristina	67	Alfieri	21,33,11		Donnas	5-Jun-11
NEGRO Rosella	69	Alfieri	22,04,0		Villanova	20-Sep-07
IANIA Sabrina	65	Alfieri	22,08,0		Villanova	20-Sep-07
LEONCINO Laura	70	Alfieri	22,17,7		Asti	10-Sep-09
GIBERTI Raffaella	71	Alfieri	22,48,7	P	Asti	27-Mar-11

atleta	anno	società	prestaz	W	località	data
Metri 500						
FAUSONE Loredana	67	Brancaleone	1,38,8		Asti	10-Apr-10
SOLARO Claudia	80	Alfieri	1,40,9		Imperia	07-Jan-23
PETITO Maria	68	Castell'Alfero	1,43,1		Asti	10-Apr-10
ARDUINO Luiciana	63	Alfieri	1,52,8		Asti	10-Apr-10
Metri 800						
FERRO Debora	73	Alfieri	2,26,81		Borgaretto	15-May-22
BARCHIESI Cristiana	69	Alfieri	2,28,93		Alessandria	6-Jun-10
RABBIA Antonella	69	Brancaleone	2,35,1		Asti	22-Aug-11
FAUSONE Loredana	67	Brancaleone	2,37,9		Asti	13-Oct-07
MARCHETTI Monia	71	Alfieri	2,39,90		Asti	19-May-18
DALCOL Manuela	78	Alfieri	2,40,46		Modena	30-Sep-18
CHEULA Francesca	79	DLF	2,42,45		Asti	23-Jun-18
PARODI Chiara	74	Alfieri	2,43,43		Borgaretto	16-Jun-13
GIULIVI Antonella	75	Alfieri	2,47,10		Jesolo	8-Sep-19
RAVIOLA Rossana	82	Atl. Asti 2.2	2,47,69		Campi Bisenzi	28-May-23
SOLARO Claudia	80	Alfieri	2,50,64		Borgaretto	8-May-22
NEGRO Rosella	69	Alfieri	2,50,91		Macerata	15-Jun-08
IANIA Sabrina	65	Alfieri	3,02,85		Chivasso	10-Jun-07
MARCELLA Luciana	81	Alfieri	3,05,26	-1.4	Catania	12-Oct-24
Metri 1000						
FERRO Debora	73	Alfieri	3,13,73		Monaco	10-Aug-22
FAUSONE Loredana	67	Brancaleone	3,17,33		Monaco	29-Jul-08
CHEULA Francesca	79	DLF	3,24,60		Monaco	12-Jul-19
DALCOL Manuela	78	Alfieri	3,26,90		Monaco	12-Jul-19
BARCHIESI Cristiana	69	Alfieri	3,31,1		Villanova	09-Apr-12
LAINO Federica	79	DLF	3,31,84		Monaco	12-Jul-19
GIORDANO Rossella	72	Brancaleone	3,35,14		Monaco	20-Jul-18
BELLETTI Sandra	63	Brancaleone	3,39,6		Monaco	19-Jul-13
PETITO Maria	68	Castell'Alfero	3,41,0		Villanova	16-Jul-10
TOSO Selena	84	Brancaleone	3,44,64		Monaco	12 July 2024
SOLARO Claudia	80	Alfieri	4,02,41		Monaco	21-Jul-23
RASPINO Elisa	79	Alfieri	4,11,71		Monaco	21-Jul-17
ARDUINO Luiciana	63	Alfieri	4,43,3		Celle	26-Dec-10
MOLINO Silvia	76	Alfieri	4,43,61		Pinerolo	06-Oct-19
Metri 1500						
PASSUELLO Cinzia	71	Alfieri	4,57,16		Santhia	16-May-09
FERRO Debora	73	Alfieri	5,03,85		Chivasso	10-Jun-23
BARCHIESI Cristiana	69	Alfieri	5,04,07		Alessandria	5-Jun-10
MARCHETTI Monia	71	Alfieri	5,19,97		Torino	5-May-18
RABBIA Antonella	69	Brancaleone	5,24,4		Asti	22-Sep-11
FAUSONE Loredana	67	Brancaleone	5,27,0		Asti	2-Sep-07
CAMMALLERI Ignazia	66	Brancaleone	5,29,77		Borgaretto	16-Jun-18
LAINO Federica	79	Brancaleone	5,30,4		Asti	12-Sep-20
PETITO Maria	68	Castellalfero	5,34,49		Alessandria	11-Jul-12
PARODI Chiara	74	Alfieri	5,45,90		Borgaretto	15-Jun-13
ZACCONE Cristina	67	Alfieri	6,01,19		Santhia	21-Jun-14
GIULIVI Antonella	75	Alfieri	6,24,46		Regensburg	29-Jul-18
MARCHIARO Lucia	57	Alfieri	6,27,06		Borgaretto	26-Jun-10
NETTINI Loredana	74	Alfieri	6,27,94		Borgaretto	07-Jul-12
CALDERA Claudia	65	Alfieri	6,28,40		Torino	31-May-07
Miglio						
FERRO Debora	73	Alfieri	5,38,5		Asti	05-Oct-23
BARCHIESI Cristiana	69	Alfieri	5,48,3		Ovada	16-Apr-10
RABBIA Antonella	69	Brancaleone	5,56,8		Ovada	16-Apr-10
MARCHETTI Monia	71	Alfieri	6,02,4		Novi	22-Sep-18
FAUSONE Loredana	67	Brancaleone	6,04,4		Ovada	16-Apr-10
LAINO Federica	79	Brancaleone	6,08,1		Asti	05-Oct-23
LACQUA Ornella	70	Brancaleone	6,28,7		Acqui	16-May-19
SACCOBOTTO Anna	59	Brancaleone	6,35,0		Ovada	16-Apr-10
GIOVINE Mara	68	Brancaleone	6,39,6		Asti	05-Oct-23
DESSIMONE Elisa	76	Gate Cral Inps	6,44,9		Asti	05-Oct-23
Metri 3000						
FERRO Debora	73	Alfieri	10,50,47		Giaveno	5-May-24
FAUSONE Loredana	67	Brancaleone	11,11,2		Acqui	2-Sep-08
RABBIA Antonella	69	Brancaleone	11,12,4		Acqui	30-Aug-11
LAINO Federica	79	DLF	11,16,49		San Biagio Co	20-Jul-19
LANO Angela	71	Brancaleone	11,24,48		Alba	03-Jul-12
BARCHIESI Cristiana	69	Alfieri	11,35,49		Novara	22-Apr-12
BIANCO Mirella	68	US Costigliole	11,40,00		Alba	28-Jun-18
CHEULA Francesca	68	DLF	11,44,07		Alba	28-Jun-18
SOLARO Claudia	80	Alfieri	11,54,99		Villanova	25-Apr-18
BOMBACI Roberta	68	Brancaleone	12,03,30		Voghera	22-Oct-17
MARCHETTI Monia	71	Alfieri	12,08,76		Modena	30-Sep-18
ZACCONE Cristina	67	Alfieri	12,33,36		Santhia	22-Jun-14
IANIA Sabrina	65	Alfieri	12,46,12		Chivasso	25-Jun-06
PONZIO Martina	65	Alfieri	13,15,06		Borgaretto	8-May-22
VIARENGO Roberta	68	Alfieri	13,23,16		Aosta	21-Jun-15
NETTINI Loredana	74	Alfieri	13,49,97		Alba	03-Jul-12
DURANTE Eleonora	78	Alfieri	13,50,75		Asti	19-Jun-16

Loredana Nettini

Elisa Raspino 2016

F38

atleta	anno	società	prestaz	W	località	data
Metri 10000						
PASSUELLO Cinzia	71	Alfieri	38,12,6	P	Asti	29-Mar-09
STEFANI Elisa	86	Brancaleone	38,15,75		Vercelli	27-Apr-24
GROSSO Margherita	64	Brancaleone	38,55,5		Villanova	25-May-06
FERRO Debora	73	Alfieri	39,17,25		Asti	02-Apr-22
GIORDANO Rossella	72	Brancaleone	40,22,6		Alessandria	6-Apr-19
LAINO Federica	79	Brancaleone	40,30,1		Asti	10-Apr-21
RABBIA Antonella	69	Brancaleone	41,37,4		Asti	30-Sep-10
CAMMALLERI Ignazia	66	Brancaleone	41,39,2		Asti	07-Apr-18
MARCHETTI Monia	71	Alfieri	42,43,4		Asti	07-Apr-18
LANO Angela	71	Castellalfero	42,44,39		Villanova	25-Apr-09
BARCHIESI Cristiana	69	Alfieri	43,12,41		Villanova	25-Apr-08
IANIA Sabrina	65	Alfieri	44,17,9	P	Asti	31-Mar-07
ZACCONE Cristina	67	Alfieri	44,27,14		Cuneo	22-Apr-17
GARBARINO Laura	75	Alfieri	45,37,3		Asti	10-Apr-21
DURANTE Eleonora	78	Alfieri	46,39,6	P	Asti	26-Mar-17
GIBERTI Raffaella	71	Alfieri	46,49,8	P	Asti	27-Mar-11
VIARENGO Roberta	69	Alfieri	47,09,0		Asti	26-Mar-17
Staffetta 4x100						
Alfieri (Botto,Giulivi A, Zunino, Binello)			55,40	F44	Modena	29-Sep-18
Atl. Asti 2.2 (Giulivi, Rabezzana, Rodriguez, Guerrero)			64,7	F45	Vercelli	27-Apr-24
Staffetta 100+200+300+400						
ALFIERI (Spano,Binello,Giulivi S,Giulivi A)			2,42,36	F47	Asti	09-Jun-12
Atl. Asti 2.2 (Guerrero, Giulivi, Rabezzana, Rodriguez)			3,12,17	F48	Vercelli	28-Apr-24
Staffetta 4x400						
Alfieri (Giulivi S,Valfrè,Spano,Giulivi A)			4,50,69		Santhia	22-Jun-14
Brancaleone (Padalino ,Sulis,Rei,Pagliero)			6,06,92	F52	Asti	09-Jun-19
Staffetta 4x200						
Alfieri (Botto,Giulivi S, Molino, Zunino)			2,04,19	F43	Ancona	24-Feb-19
Metri 60 HS (84x8.50)						
GIULIVI Antonella	75	Alfieri	10,13		Bergamo	14-Jan-17
100hs (84x8.5)						
DELL'ANGELO Sabina	76	Alfieri	20,77	-1.1	Torino	14-May-22
ROCCA Fulvia	71	Alfieri	22,73	+0.3	Mantova	13-Oct-18
200hs						
GIULIVI Antonella	75	Alfieri	33,16	-1.1	San Biagio Co	20-Jul-19
RAVIOLA Rossana	82	Atletica Asti 2.2	35,23	+0.4	Pavia	18-Apr-21
DELL'ANGELO Sabina	76	Alfieri	38,02	+0.8	Borgaretto	7-May-22
MOLINO Silvia	76	Alfieri	38,40	+0.8	Borgaretto	7-May-22
VALFRE' Marina	60	Alfieri	39,90		Firenze	20-Sep-09
GIULIVI Stefania	70	Alfieri	41,98		Cagliari	3-Oct-10
ROCCA Fulvia	71	Alfieri	44,22	+1.7	Borgaretto	08-Jul-12
FRESIA Claudia	64	Alfieri	45,31		Alessandria	8-Jun-08
400hs (76)						
GIULIVI Antonella	75	Alfieri	1,15,67		Modena	04-Jul-14
DAL COL Manuela	78	Alfieri	1,19,06		Borgaretto	15-May-22
VIARENGO Roberta	69	Alfieri	1,43,7		Asti	11-Jun-16
SANGIUOLO Francesca	68	Alfieri	1,58,2		Asti	11-Jun-16
2000 siepi						
FERRO Debora	73	Alfieri	8,05,65		Roma	23-Jun-24
PETITO Maria	68	Castell'Alfero	9,43,04		Roma	12-Jun-10
3000 siepi						
FERRO Debora	73	Alfieri	12,26,98		Mondovì	11-May-24
Marcia Km 3						
AUDENINO Monica	70	Alfieri	20,42,2		Bergamo	09-Jun-13
ROBINO Ivana	68	Alfieri	22,42,75		Mondovì	13-Jun-09
ROCCA Fulvia	71	Alfieri	24,01,12		Asti	9-Sep-23
BESSO Sabrina	78	Alfieri	25,18,55		Beinasco	17-Sep-22
PALUMBO Carla	57	Alfieri	26,41,11		Asti	18-May-19
ZANAGA Antonella	66	Alfieri	26,54,9		Asti	11-Jun-16
CHICHI Antonella	71	Alfieri	28,23,69		Mantova	13-Oct-18
Salto con l'ASTA						
GIULIVI Antonella	75	Alfieri	1,30		Regensburg	29-Jul-18
Salto in ALTO						
JURI Francesca	61	Alfieri	1,48		Bergamo	09-Jun-13
GIULIVI Antonella	75	Alfieri	1,42		Ancona	29-Mar-16
GUJON Diana	68	Hammer Team	1,42		Borgaretto	02-Jul-16
DELL'ANGELO Sabina	76	Alfieri	1,35		Ancona	11-Mar-23
RAVIOLA Rossana	82	Atl. Asti 2.2	1,33		Campi Bisenzi	28-May-23
ROCCA Fulvia	71	Alfieri	1,30		Bergamo	09-Jun-13
GIULIVI Stefania	70	Alfieri	1,15		Bologna	13-May-12
MOLINO Silvia	76	Alfieri	1,15		San Biagio Co	20-Jul-19
Salto in LUNGO						
GIULIVI Antonella	75	Atletica Asti 2.2	5,14	+0.7	Mondovì	4-Sep-21
GIULIVI Antonella	75	Alfieri	5,08	+1.7	Arezzo	09-Jul-16
RAVIOLA Rossana	82	Atletica Asti 2.2	4,70	+0.2	Alessandria	23-Jul-20
VALFRE' Marina	60	Alfieri	4,65		Chivasso	25-Jun-06
JURI Francesca	61	Alfieri	4,45		Borgaretto	18-Jun-11
GIULIVI Stefania	70	Alfieri	4,31		Cagliari	2-Oct-10
DELL'ANGELO Sabina	76	Alfieri	4,27		Ancona	12-Feb-22
MOLINO Silvia	76	Alfieri	4,24		Ancona	4-Jan-24
FERRIAN Daniela	61	Mezzaluna	3,93		Aosta	16-Jan-10
BOTTO Sara	80	Alfieri	3,92	-0.4	Asti	07-Oct-18
DEALBERA Guendalina	84	Vittorio Alfieri	3,85	+1.8	Asti	2-Jul-24
OPESSO Cinzia	73	Alfieri	3,44	+1.0	Asti	11-Jun-16
MUSSO Emanuela	75	Alfieri	3,19	+1.4	Regensburg	28-Jul-18
ROCCA Fulvia	71	Alfieri	3,19	+1.1	Alessandria	25-Apr-21
GIULIVI Antonella	75	Atletica Asti 2.2	**5,33**	**+2.9**	Donnas	22-May-21
Salto in LUNGO da fermo						
GIULIVI Antonella	75	Atl Asti 2.2	2,36		Pavia	18-Apr-22
JURI Francesca	61	Alfieri	1,91		Pavia	18-Apr-21
Salto TRIPLO						
JURI Francesca	61	Alfieri	10,10		Gent	17-Mar-11
GIULIVI Antonella	75	Atl Asti 2.2	9,56		Ancona	13-Feb-22
MOLINO Silvia	76	Alfieri	9,37	-0.6	Beinasco	18-Sep-22
ROCCA Fulvia	71	Alfieri	7,85		Bergamo	09-Jun-13
GIULIVI Stefania	70	Alfieri	7,41	⌘	Asti	22-Aug-15

atleta	anno	società	prestaz	W	località	data
Getto del PESO Kg 4						
RAVIOLA Rossana	82	Atletica Asti 2.2	9,30		Alessandria	11-Oct-20
GIULIVI Antonella	75	Alfieri	9,11		L'Aquila	17-Sep-16
CHIAPPONE Anna	74	Alfieri	8,90		Aosta	17-Jun-17
GUJON Diana	68	Hammer Team	8,76		Asti	03-Sep-16
RISSONE Cristina	58	Alfieri	7,95		Giaveno	13-May-06
LOMATER Nella	73	Alfieri	7,83		Novara	2-Sep-18
MOLINO Silvia	76	Alfieri	7,46		Asti	5-Sep-24
CARRAI Barbara	71	Alfieri	7,38		Torino	29-May-21
GAI Lorena	62	Alfieri	7,18		Mondovì	1-Jun-19
DELL'ANGELO Sabina	76	Alfieri	7,05		Vercelli	28-Apr-24
PETROCELLI Mariateres	70	Alfieri	6,94		Asti	1-May-18
IACOCCA Caterina	65	Alfieri	6,92		Novara	3-Sep-06
Lancio del DISCO Kg 1						
MOLINO Silvia	76	Alfieri	28,76		Cuneo	7-Sep-24
IACOCCA Caterina	65	Alfieri	22,95		Chivasso	25-Jun-06
CHIAPPONE Anna	74	Alfieri	22,78		Asti	28-Sep-13
PIAZZOLLA Celestina	81	Alfieri	22,73		Borgaretto	15-May-22
AUTERI Marirosa	52	Alfieri	22,09		Cosenza	30-Sep-11
RABEZZANA Sabrina	73	Atl Asti 2.2	21,64		Santhià	4-Jun-22
PETROCELLI Mariateres	70	Alfieri	20,38		Asti	19-May-18
AVATANEO Albina	54	Alfieri	20,23		Alessandria	8-Jun-08
GIULIVI Stefania	70	Alfieri	20,21		Asti	9-Oct-11
LOMATER Nella	73	Alfieri	19,91		Asti	19-May-18
GAMBA Martina	84	Alfieri	19,71		Mondovì	9-Jun-24
Lancio del MARTELLO Kg 4						
MOLINO Silvia	76	Alfieri	33,75		Boissano	2-Mar-24
CARRAI Barbara	71	Alfieri	29,12		Mondovì	11-May-24
LOMATER Nella	73	Alfieri	27,74		Modena	29-Sep-18
RABEZZANA Sabrina	73	Atl. Asti 2.2	25,16		Borgaretto	13-May-23
MOLINO Silvia	76	Alfieri	24,59		Beinasco	18-Sep-22
ARDUINO Luciana	63	Alfieri	21,31		Asti	21-May-16
NOVELLI Luisella	70	Alfieri	19,34		Santhia	19-May-13
GIULIVI Antonella	75	Alfieri	16,40		Asti	15-Sep-13
CHIAPPONE Anna	74	Alfieri	16,32		Asti	15-Sep-13
GIULIVI Stefania	70	Alfieri	15,55		Asti	21-Jul-11
RISSONE Cristina	58	Alfieri	13,75		Asti	7-Oct-06
Lancio del MARTELLONE MC Kg 9.08						
MOLINO Silvia	76	Alfieri	9,99	9,08	Pistoia	7-Apr-24
GIULIVI Antonella	75	Alfieri	8,96		Asti	15-Sep-13
CARRAI Barbara	71	Alfieri	8,37		Asti	18-May-19
LOMATER Nella	73	Alfieri	8,21		Novara	27-Oct-18
CHIAPPONE Anna	74	Alfieri	6,69		Asti	15-Sep-13
NOVELLI Luisella	70	Alfieri	6,57		Santhia	11-Mar-12
RABEZZANA Sabrina	73	Atl Asti 2.2	6,47		Santhià	10-Jul-22
GIULIVI Stefania	70	Alfieri	6,25		Santhia	2-Jul-11
Lancio del GIAVELLOTTO 600gr						
GIULIVI Antonella	75	Alfieri	29,11		Torino	20-Jul-13
RAVIOLA Rossana	82	Atl Asti 2.2	25,53		Beinasco	17-Sep-22
RISSONE Cristina	58	Alfieri	22,45		Chivasso	9-Jun-07
AUTERI Marirosa	52	Alfieri	21,90		Asti	22-Sep-11
CHIAPPONE Anna	74	Alfieri	21,20		Novara	31-May-14
AUDENINO Monica	70	Alfieri	19,59		Novara	06-Jun-15
DELL'ANGELO Sabina, 76	76	Alfieri	20,42		Beinasco	17-Sep-22
RABEZZANA Sabrina	73	Atl Asti 2.2	19,65		Fossano	07-Jul-22
IACOCCA Caterina	65	Alfieri	19,25		Novara	3-Sep-06
CARRAI Barbara	71	Alfieri	18,51		Novara	27-Oct-18
MOLINO Silvia	76	Alfieri	18,30		Pistoia	7-Apr-24
PETROCELLI Mariateres	70	Alfieri	17,99		Asti	11-Jun-17

PENTATHLON LANCI		tabelle master	punti			
MOLINO Silvia	76	Alfieri	2243	**F45**	Pistoia	7-Apr-24
CARRAI Barbara	71	Alfieri	1942	**F45**	Novara	27-Oct-18
MOLINO Silvia	76	Alfieri	1939	**F45**	Santhià	25-Jul-21
LOMATER Nella	73	Alfieri	1804	**F45**	Novara	2-Mar-19
GIULIVI Antonella	75	Alfieri	1708	**F35**	Asti	15-Sep-13
RABEZZANA Sabrina	73	Atl Asti 2.2	1664	**F45**	Santhià	10-Jul-22
CHIAPPONE Anna	74	Alfieri	1644	**F35**	Asti	15-Sep-13
GIULIVI Stefania	70	Alfieri	1409	**F40**	Santhia	2-Jul-11
NOVELLI Luisella	70	Alfieri	1253	**F40**	Santhia	11-Mar-12

2243 **MC** 9.99, **giavell** 18.30, **peso** 6.54, **disco** 26.37, **martello** 28.59
1942 **MC** 7.36, **giavell** 18.51, **peso** 7.03, **disco** 16.35, **martello** 21.40
1939 **MC** 7.35, **giavell** 16.31, **peso** 5.96, **disco** 21.85, **martello** 21.82
1804 **MC** 6.51, **giavell** 16.31, **peso** 7.56, **disco** 14.59, **martello** 20.75
1708 **MC** 8.96, **giavell** 26.49, **peso** 7.90, **disco** 17.37, **martello** 16.40
1664 **MC** 6.47, **giavell** 15.64, **peso** 5.94, **disco** 19.08, **martello** 17.07
1644 **MC** 6.69, **giavell** 20.10, **peso** 8.52, **disco** 21.10, **martello** 16.32
1409 **MC** 6.25, **giavell** 14.02, **peso** 6.22, **disco** 19.82, **martello** 13.10
1253 **MC** 6.57, **giavell** 11.48, **peso** 5.43, **disco** 14.35, **martello** 15.88

PENTATHLON classico		tabelle master	punti			
GIULIVI Antonella	75	Alfieri	2390	**F40**	Asti	07-Oct-18
GIULIVI Antonella	75	Alfieri	1992	**F35**	Asti	6-Oct-13
GIULIVI Stefania	70	Alfieri	1932	**F40**	Asti	9-Oct-11
GIULIVI Stefania	70	Alfieri	1535	**F45**	Asti	07-Oct-18
BINELLO Silvia	64	Alfieri	1468	**F45**	Asti	9-Oct-11
MOLINO Silvia	76	Alfieri	1301	**F40**	Pinerolo	06-Oct-19
BOTTO Sara	80	Alfieri	1223	**F35**	Asti	07-Oct-18
ARDUINO Luiciana	63	Alfieri	877	**F45**	Asti	9-Oct-11
NOVELLI Luisella	70	Alfieri	378	**F40**	Asti	7-Oct-12

2390 **Lungo** 4.70, **disco** 16.25, **200m** 28.46, **giavell** 26.05, **1500m** 6.58.55
1992 **Lungo** 4.80, **disco** 17.791, **200m** 29.21, **giavell** 25.48, **1500m** 6.51.95
1932 **Lungo** 4.26, **disco** 20.21, **200m** 29.4, **giavell** 14.45, **1500m** 7.16.2
1535 **Lungo** 3.65, **disco** 15.23, **200m** 31.79, **giavell** 13.55, **1500m** 8.30.71
1468 **Lungo** 2.82, **disco** 13.36, **200m** 31.3, **giavell** 10.80, **1500m** 7.14.4
1301 **200** 32.97, **giavell** 11.13, **disco** 13.78, **lungo** 3.88, **1000** 4.43.61
1223 **Lungo** 3.92, **disco** 10.95, **200m** 29.34, **giavell** 11.77, **1500m** 8.30.75
877 **Lungo** 2.29, **disco** 9.34, **200m** 36.6, **giavell** 7.25, **1500m** 7.15.8
378 **Lungo** 0.00, **disco** 16.36, **200m** 53.23, **giavell** 9.97, **1500m** 0.00

EPTATHLON Assoluto			punti		
RAVIOLA Rossana	82	Atletica Asti 2.2	2548	Alessandria	11-Oct-20
ROCCA Fulvia	71	Alfieri	865	Alessandria	25-Apr-21

2548 **100hs** rit, **alto** 1.32, **peso** 9.30, **200m** 30.71, **lungo** 4.31, **giavell** 24.92, **800m** 2.52.41
865 **100hs** 24.56, **alto** 1.20, **peso** 4.50, **200m** 38.26, **lungo** 3.19, **giavell** 11.10, **800m** 4.05.85

F39

atleta	anno	società	prestaz	W	località	data
Metri 60						
GIULIVI Antonella	75	Alfieri	8,39		Ancona	25-Feb-17
BOTTO Sara	80	Alfieri	8,53		Ancona	23-Feb-19
FERRIAN Daniela	61	Mezzaluna	8,57		Ancona	5-Mar-11
GIULIVI Stefania	70	Alfieri	8,77		Ancona	27-Feb-16
RAVIOLA Rossana	82	Atletica Asti 2.2	9,24		Bra	31-Jan-21
ZUNINO Gabriella	77	Alfieri	9,31		Ancona	23-Feb-19
MOLINO Silvia	76	Alfieri	9,39		Ancona	4-Jan-24
MOLINO Silvia	76	Alfieri	9,41		Ancona	23-Feb-19
VALFRE' Marina	60	Alfieri	9,53		Ancona	28-Feb-09
RABEZZANA Sabrina	73	Atl. Asti 2.2	9,62		Ancona	11-Mar-23
SPANO Bruna	50	Alfieri	9,66		Ancona	09-Mar-13
ROCCA Fulvia	71	Alfieri	10,70		Padova	9-Mar-24
ARDUINO Luiciana	63	Alfieri	11,63		Aosta	19-Feb-11
Metri 80						
GIULIVI Antonella	75	Atl Asti 2.2	10,61	+1.1	Pavia	18-Apr-22
FERRIAN Daniela	61	Mezzaluna	10,8		Asti	2-Apr-11
GIULIVI Stefania	70	Alfieri	11,39	+0.5	Mondovì	01-May-12
BINELLO Silvia	64	Alfieri	11,6		Asti	3-Sep-11
MOLINO Silvia	76	Alfieri	12,48		Cuneo	01-Apr-17
FRESIA Claudia	64	Alfieri	12,3		Asti	7-Apr-07
ROCCA Fulvia	71	Alfieri	13,83	+0.1	Borgaretto	01-May-22
Metri 100						
GIULIVI Antonella	75	Atl Asti 2.2	12,98	+0.9	Grosseto	11-Jun-22
BOTTO Sara	80	Alfieri	13,46	+1.9	Asti	8-Jun-19
FERRIAN Daniela	61	Mezzaluna	13,47		Mondovì	12-Jun-11
GIULIVI Stefania	70	Alfieri	13,63		Donnas	9-Jul-11
BINELLO Silvia	64	Alfieri	13,96		Cosenza	1-Oct-11
ZUNINO Gabriella	77	Alfieri	14,33	+0.3	Asti	20-May-18
MOLINO Silvia	76	Alfieri	14,71	+1.9	Asti	18-May-19
FRESIA Claudia	64	Alfieri	14,92		Villanova	25-Apr-07
RAVIOLA Rossana	82	Atl Asti 2.2	15,16	-0.6	Cuneo	10-Sep-22
RABEZZANA Sabrina	73	Atl. Asti 2.2	15,58	-0.7	Giaveno	4-May-24
SPANO Bruna	50	Alfieri	15,59	+1.5	Borgaretto	7-Jul-12
SOLARO Claudia	80	Alfieri	16,16	+0.9	Boissano	28-Jun-22
MANZO Alessandra	64	Alfieri	16,65		Genova	09-Jun-12
PANARELLA Paola	63	Alfieri	16,91		Mondovì	13-Jun-09
FERRIAN Daniela	61	Mezzaluna	13,16	**+3.7**	Susa	30-Jun-11
RAVIOLA Rossana	82	Atletica Asti 2.2	14,45	**+2.4**	Borgaretto	15-May-21

Sara Botto

Dal Col Manuela, Eleonora Durante

atleta	anno	società	prestaz	W	località	data
Metri 150						
FERRIAN Daniela	61	Mezzaluna	20,60		Novara	17-Apr-11
GIULIVI Stefania	70	Alfieri	21,96		Novara	18-Apr-10
BINELLO Silvia	64	Alfieri	22,0		Asti	7-Apr-07
FRESIA Claudia	64	Alfieri	22,9		Asti	7-Apr-07
ZUNINO Gabriella	77	Alfieri	23,59	0.0	Chivasso	15-Apr-17
MOLINO Silvia	76	Alfieri	24,38	-0.6	Chivasso	15-Apr-17
ARDUINO Luiciana	63	Alfieri	26,8		Alessandria	1-Oct-12
ROCCA Fulvia	71	Alfieri	27,20	-0.1	Borgaretto	01-May-22
Metri 200						
FERRIAN Daniela	61	Mezzaluna	27,50		Susa	15-Jun-11
GIULIVI Antonella	75	Alfieri	27,92	+0.2	Domodossola	22-Sep-18
BOTTO Sara	80	Alfieri	28,46		Ancona	24-Feb-19
GIULIVI Stefania	70	Alfieri	29,15	+1.0	Bologna	13-May-12
RAVIOLA Rossana	82	Atletica Asti 2.2	29,66	0.0	Biella	26-Jun-21
BINELLO Silvia	64	Alfieri	30,12		Villanova	25-Apr-07
ZUNINO Gabriella	77	Alfieri	30,24	-0.2	Aosta	18-Jun-17
VALFRE' Marina	60	Alfieri	30,97		Alessandria	8-Jun-08
DEALBERA Guendalina	84	Alfieri	31,65	+1.0	San Biagio di (	14-Jul-24
DALCOL Manuela	78	Alfieri	31,86	+1.0	Asti	12-Sep-19
DELL'ANGELO Sabina	76	Alfieri	32,26	-2.0	Salerno	22-May-22
MOLINO Silvia	76	Alfieri	32,35	+1.0	Asti	12-Sep-19
DELL'ANGELO Sabina	76	Alfieri	**32,25**	**+2.5**	Campi Bisenzi	28-May-23
MOLINO Silvia	76	Alfieri	**32,27**	**+2.5**	Campi Bisenzi	28-May-23
Tempo dubbio						
ZUNINO Gabriella	77	Alfieri	29,2		Asti	11-Jun-17
Metri 250						
RAVIOLA Rossana	82	Atletica Asti 2.2	39,21		Pavia	18-Apr-21
Metri 300						
FERRIAN Daniela	61	Mezzaluna	45,6		Asti	2-Apr-11
ARDUINO Luciana	63	Alfieri	56,4		Villanova	09-Apr-12
Metri 400						
GIULIVI Antonella	75	Alfieri	65,62		Modena	29-Sep-18
FERRIAN Daniela	61	Mezzaluna	66,0		Mondovì	11-May-11
FERRO Debora	73	Alfieri	66,95		Mondovì	4-Sep-21
VALFRE' Marina	60	Alfieri	70,30		Ancona	8-Mar-08
NEGRO Rosella	69	Alfieri	71,57		Alessandria	7-Jun-08
PARODI Chiara	74	Alfieri	71,94		Montecassiano	21-Sep-13
GIULIVI Stefania	70	Alfieri	72,99		Borgaretto	26-Jun-10
DALCOL Manuela	78	Alfieri	73,55		Asti	23-Jun-18
ALCIATI Simona	69	Alfieri	73,77		Ancona	8-Mar-08
ZUNINO Gabriella	77	Alfieri	74,45		Torino	30-Jul-19
SOLARO Claudia	80	Alfieri	74,61		Torino	14-May-22
BINELLO Silvia	64	Alfieri	75,30		Bastia	19-Sep-15

F35-39 hanno di diverso da F40-49 solo 60hs e 100hs (da 84 anzichè 76 e 100m invece di 80)

atleta	anno	società	prestaz	W	località	data
Metri 500						
FAUSONE Loredana	67	Brancaleone	1,38,8		Asti	10-Apr-10
SOLARO Claudia	80	Alfieri	1,40,9		Imperia	07-Jan-23
PETITO Maria	68	Castell'Alfero	1,43,1		Asti	10-Apr-10
ARDUINO Luiciana	63	Alfieri	1,52,8		Asti	10-Apr-10
Metri 800						
FERRO Debora	73	Alfieri	2,26,81		Borgaretto	15-May-22
BARCHIESI Cristiana	69	Alfieri	2,28,93		Alessandria	6-Jun-10
RABBIA Antonella	69	Brancaleone	2,35,1		Asti	22-Aug-11
FAUSONE Loredana	67	Brancaleone	2,37,9		Asti	13-Oct-07
MARCHETTI Monia	71	Alfieri	2,39,90		Asti	19-May-18
DALCOL Manuela	78	Alfieri	2,40,46		Modena	30-Sep-18
CHEULA Francesca	79	DLF	2,42,45		Asti	23-Jun-18
PARODI Chiara	74	Alfieri	2,43,43		Borgaretto	16-Jun-13
GIULIVI Antonella	75	Alfieri	2,47,10		Jesolo	8-Sep-19
RAVIOLA Rossana	82	Atl. Asti 2.2	2,47,69		Campi Bisenzio	28-May-23
SOLARO Claudia	80	Alfieri	2,50,64		Borgaretto	8-May-22
NEGRO Rosella	69	Alfieri	2,50,91		Macerata	15-Jun-08
IANIA Sabrina	65	Alfieri	3,02,85		Chivasso	10-Jun-07
MARCELLA Luciana	81	Alfieri	3,05,26	-1.4	Catania	12-Oct-24
Metri 1000						
FERRO Debora	73	Alfieri	3,13,73		Monaco	10-Aug-22
FAUSONE Loredana	67	Brancaleone	3,17,33		Monaco	29-Jul-08
CHEULA Francesca	79	DLF	3,24,60		Monaco	12-Jul-19
DALCOL Manuela	78	Alfieri	3,26,90		Monaco	12-Jul-19
BARCHIESI Cristiana	69	Alfieri	3,31,1		Villanova	09-Apr-12
LAINO Federica	79	DLF	3,31,84		Monaco	12-Jul-19
GIORDANO Rossella	72	Brancaleone	3,35,14		Monaco	20-Jul-18
BELLETTI Sandra	63	Brancaleone	3,39,6		Monaco	19-Jul-13
PETITO Maria	68	Castell'Alfero	3,41,0		Villanova	16-Jul-10
TOSO Selena	84	Brancaleone	3,44,64		Monaco	12 July 2024
SOLARO Claudia	80	Alfieri	4,02,41		Monaco	21-Jul-23
ARDUINO Luiciana	63	Alfieri	4,43,3		Celle	26-Dec-10
MOLINO Silvia	76	Alfieri	4,43,61		Pinerolo	06-Oct-19
Metri 1500						
FERRO Debora	73	Alfieri	5,03,85		Chivasso	10-Jun-23
BARCHIESI Cristiana	69	Alfieri	5,04,07		Alessandria	5-Jun-10
MARCHETTI Monia	71	Alfieri	5,19,97		Torino	5-May-18
RABBIA Antonella	69	Brancaleone	5,24,4		Asti	22-Sep-11
FAUSONE Loredana	67	Brancaleone	5,27,0		Asti	2-Sep-07
CAMMALLERI Ignazia	66	Brancaleone	5,29,77		Borgaretto	16-Jun-18
LAINO Federica	79	Brancaleone	5,30,4		Asti	12-Sep-20
PETITO Maria	68	Castellalfero	5,34,49		Alessandria	11-Jul-12
PARODI Chiara	74	Alfieri	5,45,90		Borgaretto	15-Jun-13
ZACCONE Cristina	67	Alfieri	6,01,19		Santhia	21-Jun-14
GIULIVI Antonella	75	Alfieri	6,24,46		Regensburg	29-Jul-18
MARCHIARO Lucia	57	Alfieri	6,27,06		Borgaretto	26-Jun-10
CALDERA Claudia	65	Alfieri	6,28,40		Torino	31-May-07
VALFRE' Marina	60	Alfieri	6,45,67		Borgaretto	16-Jun-18
SEMPRINI Paola	64	Alfieri	6,48,2		Asti	12-Sep-20
Miglio						
FERRO Debora	73	Alfieri	5,38,5		Asti	05-Oct-23
BARCHIESI Cristiana	69	Alfieri	5,48,3		Ovada	16-Apr-10
RABBIA Antonella	69	Brancaleone	5,56,8		Ovada	16-Apr-10
MARCHETTI Monia	71	Alfieri	6,02,4		Novi	22-Sep-18
FAUSONE Loredana	67	Brancaleone	6,04,4		Ovada	16-Apr-10
LAINO Federica	79	Brancaleone	6,08,1		Asti	05-Oct-23
LACQUA Ornella	70	Brancaleone	6,28,7		Acqui	16-May-19
SACCOBOTTO Anna	59	Brancaleone	6,35,0		Ovada	16-Apr-10
GIOVINE Mara	68	Brancaleone	6,39,6		Asti	05-Oct-23
DESSIMONE Elisa	76	Gate Cral Inps	6,44,9		Asti	05-Oct-23
Metri 3000						
FERRO Debora	73	Alfieri	10,50,47		Giaveno	5-May-24
FAUSONE Loredana	67	Brancaleone	11,11,2		Acqui	2-Sep-08
RABBIA Antonella	69	Brancaleone	11,12,4		Acqui	30-Aug-11
LAINO Federica	79	DLF	11,16,49		San Biagio Coll	20-Jul-19
LANO Angela	71	Brancaleone	11,24,48		Alba	03-Jul-12
BARCHIESI Cristana	69	Alfieri	11,35,49		Novara	22-Apr-12
BIANCO Mirella	68	US Costigliole	11,40,00		Alba	28-Jun-18
CHEULA Francesca	68	DLF	11,44,07		Alba	28-Jun-18
BOMBACI Roberta	68	Brancaleone	12,03,30		Voghera	22-Oct-17
MARCHETTI Monia	71	Alfieri	12,08,76		Modena	30-Sep-18
ZACCONE Cristina	67	Alfieri	12,33,36		Santhia	22-Jun-14
IANIA Sabrina	65	Alfieri	12,46,12		Chivasso	25-Jun-06
PONZIO Martina	65	Alfieri	13,15,06		Borgaretto	8-May-22
VIARENGO Roberta	68	Alfieri	13,23,16		Aosta	21-Jun-15
SEMPRINI Paola	64	Alfieri	13,53,50		Borgaretto	17-Jun-18
CALDERA Claudia	65	Alfieri	13,55,32		Macerata	15-Jun-08
MARCHIARO Lucia	57	Alfieri	13,55,69		Cagliari	3-Oct-10
Metri 5000						
PASSUELLO Cinzia	71	Alfieri	18,17,91		Torino	20-May-12
LANO Angela	71	Brancaleone	19,03,38		Saluzzo	24-Jul-13
FERRO Debora	73	Alfieri	19,03,84		Imperia	22-Dec-24
GROSSO Margherita	64	Brancaleone	19,22,4		Alba	14-Oct-06
RABBIA Antonella	69	Brancaleone	19,24,00		Saluzzo	27-Jul-11
LAINO Federica	79	Brancaleone	19,28,83		Alba	03-Sep-21
FAUSONE Loredana	67	Brancaleone	19,38,0		Villanova	20-Sep-07
ALMONDO Elisa	77	Brancaleone	20,02,3		Asti	7-Sep-17
CAMMALLERI Ignazia	66	Brancaleone	20,15,99		Asti	18-May-19
BARCHIESI Cristiana	69	Alfieri	20,18,56		Santhia	19-May-13
MARCHETTI Monia	71	Alfieri	21,02,3	P	Asti	25-Mar-18
ZACCONE Cristina	67	Alfieri	21,33,11		Donnas	5-Jun-11
IANIA Sabrina	65	Alfieri	22,08,0		Villanova	20-Sep-07
LEONCINO Laura	70	Alfieri	22,17,7		Asti	10-Sep-09
GIBERTI Raffaella	71	Alfieri	22,48,7	P	Asti	27-Mar-11
DURANTE Eleonora	78	Alfieri	23,12,0	P	Asti	26-Mar-17
VIARENGO Roberta	69	Alfieri	23,30,6		Asti	26-Mar-17

F39

atleta	anno	società		prestaz	W	località	data
Metri 10000							
PASSUELLO Cinzia	71	Alfieri		38,44,06		Santhia	2-Apr-11
GROSSO Margherita	64	Brancaleone		38,55,5		Villanova	25-May-06
FERRO Debora	73	Alfieri		39,17,25		Asti	02-Apr-22
GIORDANO Rossella	72	Brancaleone		40,22,6		Alessandria	6-Apr-19
LAINO Federica	79	Brancaleone		40,30,1		Asti	10-Apr-21
RABBIA Antonella	69	Brancaleone		41,37,4		Asti	30-Sep-10
CAMMALLERI Ignazia	66	Brancaleone		41,39,2		Asti	07-Apr-18
MARCHETTI Monia	71	Alfieri		42,43,4		Asti	07-Apr-18
GIOVINE Mara	68	Brancaleone		42,45,67		Vercelli	27-Apr-24
BIANCO Mirella	68	US Costigliole		42,57,86		Asti	24-May-18
BARCHIESI Cristiana	69	Alfieri		43,12,41		Villanova	25-Apr-08
IANIA Sabrina	65	Alfieri		44,17,9	P	Asti	31-Mar-07
ZACCONE Cristina	67	Alfieri		44,27,14		Cuneo	22-Apr-17
GARBARINO Laura	75	Alfieri		45,37,3		Asti	10-Apr-21
DURANTE Eleonora	78	Alfieri		46,39,6	P	Asti	26-Mar-17
GIBERTI Raffaella	71	Alfieri		46,49,8	P	Asti	27-Mar-11
DURANTE Eleonora	78	Alfieri		47,05,20		Cuneo	22-Apr-17
VIARENGO Roberta	69	Alfieri		47,09,0		Asti	26-Mar-17
2000 siepi							
FERRO Debora	73	Alfieri		8,05,65		Roma	23-Jun-24
PETITO Maria	68	Castell'Alfero		9,43,04		Roma	12-Jun-10
3000 siepi							
FERRO Debora	73	Alfieri		12,26,98		Mondovì	11-May-24
Marcia Km 3							
AUDENINO Monica	70	Alfieri		20,42,2		Bergamo	09-Jun-13
ROBINO Ivana	68	Alfieri		22,42,75		Mondovì	13-Jun-09
ROCCA Fulvia	71	Alfieri		24,01,12		Asti	9-Sep-23
BESSO Sabrina	78	Alfieri		25,18,55		Beinasco	17-Sep-22
PALUMBO Carla	57	Alfieri		26,41,11		Asti	18-May-19
ZANAGA Antonella	66	Alfieri		26,54,9		Asti	11-Jun-16
CHICHI Antonella	71	Alfieri		28,23,69		Mantova	13-Oct-18
Metri 60 HS (84x8.50)							
GIULIVI Antonella	75	Alfieri		10,13		Bergamo	14-Jan-17
100hs (84x8.5)							
DELL'ANGELO Sabina	76	Alfieri		20,77	-1.1	Torino	14-May-22
ROCCA Fulvia	71	Alfieri		22,73	+0.3	Mantova	13-Oct-18
200hs (76)							
GIULIVI Antonella	75	Alfieri		33,16	-1.1	San Biagio Co	20-Jul-19
RAVIOLA Rossana	82	Atletica Asti 2.2		35,23	+0.4	Pavia	18-Apr-21
DELL'ANGELO Sabina	76	Alfieri		38,02	+0.8	Borgaretto	7-May-22
MOLINO Silvia	76	Alfieri		38,40	+0.8	Borgaretto	7-May-22
VALFRE' Marina	60	Alfieri		39,90		Firenze	20-Sep-09
GIULIVI Stefania	70	Alfieri		41,98		Cagliari	3-Oct-10
ROCCA Fulvia	71	Alfieri		43,51	+1.3	Borgaretto	16-May-21
FRESIA Claudia	64	Alfieri		45,31		Alessandria	8-Jun-08
400hs (76)							
GIULIVI Antonella	75	Alfieri		1,15,67		Modena	04-Jul-14
DAL COL Manuela	78	Alfieri		1,19,06		Borgaretto	15-May-22
VIARENGO Roberta	69	Alfieri		1,43,7		Asti	11-Jun-16
SANGIUOLO Francesca	68	Alfieri		1,58,2		Asti	11-Jun-16
Salto in LUNGO							
GIULIVI Antonella	75	Atletica Asti 2.2		5,14	+0.7	Mondovì	4-Sep-21
GIULIVI Antonella	75	Alfieri		5,08	+1.7	Arezzo	09-Jul-16
VALFRE' Marina	60	Alfieri		4,65		Chivasso	25-Jun-06
JURI Francesca	61	Alfieri		4,45		Borgaretto	18-Jun-11
RAVIOLA Rossana	82	Atl Asti 2.2		4,45	+1.4	Cuneo	10-Sep-22
GIULIVI Stefania	70	Alfieri		4,31		Cagliari	2-Oct-10
DELL'ANGELO Sabina	76	Alfieri		4,27		Ancona	12-Feb-22
MOLINO Silvia	76	Alfieri		4,24		Ancona	4-Jan-24
FERRIAN Daniela	61	Mezzaluna		3,93		Aosta	16-Jan-10
DEALBERA Guendalina	84	Alfieri		3,85	+1.8	Asti	2-Jul-24
OPESSO Cinzia	73	Alfieri		3,44	+1.0	Asti	11-Jun-16
MUSSO Emanuela	75	Alfieri		3,19	+1.4	Regensburg	28-Jul-18
ROCCA Fulvia	71	Alfieri		3,19	+1.1	Alessandria	25-Apr-21
GIULIVI Antonella	75	Atletica Asti 2.2		**5,33**	**+2.9**	Donnas	22-May-21
Salto in LUNGO da fermo							
GIULIVI Antonella	75	Atl Asti 2.2		2,36		Pavia	18-Apr-22
JURI Francesca	61	Alfieri		1,91		Pavia	18-Apr-21
Salto in ALTO							
JURI Francesca	61	Alfieri		1,48		Bergamo	09-Jun-13
GUJON Diana	68	Hammer Team		1,42		Borgaretto	02-Jul-16
GIULIVI Antonella	75	Alfieri		1,42		Ancona	29-Mar-16
DELL'ANGELO Sabina	76	Alfieri		1,35		Ancona	11-Mar-23
RAVIOLA Rossana	82	Atl. Asti 2.2		1,33		Campi Bisenzi	28-May-23
ROCCA Fulvia	71	Alfieri		1,30		Bergamo	09-Jun-13
GIULIVI Stefania	70	Alfieri		1,15		Bologna	13-May-12
MOLINO Silvia	76	Alfieri		1,15		San Biagio Co	20-Jul-19
Salto TRIPLO							
JURI Francesca	61	Alfieri		10,10		Gent	17-Mar-11
GIULIVI Antonella	75	Atl Asti 2.2		9,56		Ancona	13-Feb-22
MOLINO Silvia	76	Alfieri		9,37	-0.6	Beinasco	18-Sep-22
ROCCA Fulvia	71	Alfieri		7,85		Bergamo	09-Jun-13
GIULIVI Stefania	70	Alfieri		7,41	⌘	Asti	22-Aug-15
Salto con l'ASTA							
GIULIVI Antonella, 75		Alfieri		1,30		Regensburg	29-Jul-18

atleta	anno	società		prestaz	W	località	data
Staffetta 4x100							
Alfieri (Botto,Giulivi A, Zunino, Binello)				55,40	F44	Modena	29-Sep-18
Atl. Asti 2.2 (Giulivi, Rabezzana, Rodriguez, Guerrero)				64,7	F45	Vercelli	27-Apr-24
Staffetta 4x200							
Alfieri (Botto,Giulivi S, Molino, Zunino)				2,04,19	F43	Ancona	24-Feb-19
Staffetta 100+200+300+400							
ALFIERI (Spano,Binello,Giulivi S,Giulivi A)				2,42,36	F47	Asti	09-Jun-12
Atl. Asti 2.2 (Guerrero, Giulivi, Rabezzana, Rodriguez)				3,12,17	F48	Vercelli	28-Apr-24
Staffetta 4x400							
Alfieri (Giulivi S,Valfrè,Spano,Giulivi A)				4,50,69		Santhia	22-Jun-14
Brancaleone (Padalino ,Sulis,Rei,Pagliero)				6,06,92	F52	Asti	09-Jun-19

Luisella Novelli

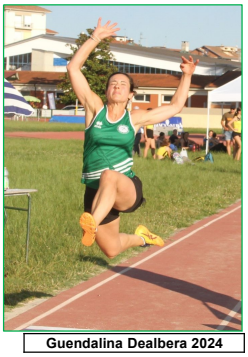

Guendalina Dealbera 2024

atleta	anno	società		prestaz	W	località	data
Getto del PESO Kg 4							
GIULIVI Antonella	75	Alfieri		9,11		L'Aquila	17-Sep-16
RAVIOLA Rossana	82	Atl. Asti 2.2		9,04		Torino	6-May-23
CHIAPPONE Anna	74	Alfieri		8,90		Aosta	17-Jun-17
GUJON Diana	68	Hammer Team		8,76		Asti	03-Sep-16
RISSONE Cristina	58	Alfieri		7,95		Giaveno	13-May-06
LOMATER Nella	73	Alfieri		7,83		Novara	2-Sep-18
MOLINO Silvia	76	Alfieri		7,46		Asti	5-Sep-24
CARRAI Barbara	71	Alfieri		7,38		Torino	29-May-21
GAI Lorena	62	Alfieri		7,18		Mondovì	1-Jun-19
DELL'ANGELO Sabina	76	Alfieri		7,05		Vercelli	28-Apr-24
PETROCELLI Mariateres	70	Alfieri		6,94		Asti	1-May-18
IACOCCA Caterina	65	Alfieri		6,92		Novara	3-Sep-06
Lancio del DISCO Kg 1							
MOLINO Silvia	76	Alfieri		28,76		Cuneo	7-Sep-24
IACOCCA Caterina	65	Alfieri		22,95		Chivasso	25-Jun-06
CHIAPPONE Anna	74	Alfieri		22,78		Asti	28-Sep-13
PIAZZOLLA Celestina	81	Alfieri		22,73		Borgaretto	15-May-22
AUTERI Marirosa	52	Alfieri		22,09		Cosenza	30-Sep-11
RABEZZANA Sabrina	73	Atl Asti 2.2		21,64		Santhià	4-Jun-22
PETROCELLI Mariateres	70	Alfieri		20,38		Asti	19-May-18
AVATANEO Albina	54	Alfieri		20,23		Alessandria	8-Jun-08
GIULIVI Stefania	70	Alfieri		20,21		Asti	9-Oct-11
LOMATER Nella	73	Alfieri		19,91		Asti	19-May-18
GAMBA Martina	84	Alfieri		19,71		Mondovì	9-Jun-24
Lancio del MARTELLO Kg 4							
MOLINO Silvia	76	Alfieri		33,75		Boissano	2-Mar-24
CARRAI Barbara	71	Alfieri		29,12		Mondovì	11-May-24
LOMATER Nella	73	Alfieri		27,74		Modena	29-Sep-18
RABEZZANA Sabrina	73	Atl. Asti 2.2		25,16		Borgaretto	13-May-23
MOLINO Silvia	76	Alfieri		24,59		Beinasco	18-Sep-22
ARDUINO Luciana	63	Alfieri		21,31		Asti	21-May-16
NOVELLI Luisella	70	Alfieri		19,34		Santhia	19-May-13
CHIAPPONE Anna	74	Alfieri		16,32		Asti	15-Sep-13
GIULIVI Stefania	70	Alfieri		15,55		Asti	21-Jul-11
RISSONE Cristina	58	Alfieri		13,75		Asti	7-Oct-06
Lancio del GIAVELLOTTO 600gr							
GIULIVI Antonella	75	Alfieri		28,92		Asti	09-Jun-19
RAVIOLA Rossana	82	Atl Asti 2.2		25,53		Beinasco	17-Sep-22
RISSONE Cristina	58	Alfieri		22,45		Chivasso	9-Jun-07
AUTERI Marirosa	52	Alfieri		21,90		Asti	22-Sep-11
CHIAPPONE Anna	74	Alfieri		21,20		Novara	31-May-14
DELL'ANGELO Sabina, 76	76	Alfieri		20,42		Beinasco	17-Sep-22
RABEZZANA Sabrina	73	Atl Asti 2.2		19,65		Fossano	07-Jul-22
AUDENINO Monica	70	Alfieri		19,59		Novara	06-Jun-15
IACOCCA Caterina	65	Alfieri		19,25		Novara	3-Sep-06
CARRAI Barbara	71	Alfieri		18,51		Novara	27-Oct-18
MOLINO Silvia	76	Alfieri	giav	18,30		Pistoia	7-Apr-24
PETROCELLI Mariateres	70	Alfieri		17,99		Asti	11-Jun-17
Lancio del MARTELLONE MC Kg 9.08							
MOLINO Silvia	76	Alfieri		9,99	9,08	Pistoia	7-Apr-24
CARRAI Barbara	71	Alfieri		8,37		Asti	18-May-19
LOMATER Nella	73	Alfieri		8,21		Novara	27-Oct-18
CHIAPPONE Anna	74	Alfieri		6,69		Asti	15-Sep-13
NOVELLI Luisella	70	Alfieri		6,57		Santhia	11-Mar-12
RABEZZANA Sabrina	73	Atl Asti 2.2		6,47		Santhià	10-Jul-22
GIULIVI Stefania	70	Alfieri		6,25		Santhia	2-Jul-11

EPTATHLON Assoluto — **punti**

ROCCA Fulvia 71 Alfieri 865 Alessandria 25-Apr-21

865 **100hs** 24.56, **alto** 1.20, **peso** 4.50, **200m** 38.26, **lungo** 3.19, **giavell** 11.10, **800m** 4.05.85

F39

atleta	anno	società		prestaz	W	località	data
PENTATHLON LANCI		**tabelle master**		**punti**			
MOLINO Silvia	76	Alfieri		2243		Pistoia	7-Apr-24
CARRAI Barbara	71	Alfieri		1942	**F45**	Novara	27-Oct-18
MOLINO Silvia	76	Alfieri		1939	**F45**	Santhià	25-Jul-21
LOMATER Nella	73	Alfieri		1804	**F45**	Novara	2-Mar-19
RABEZZANA Sabrina	73	Atl Asti 2.2		1664	**F45**	Santhià	10-Jul-22
CHIAPPONE Anna	74	Alfieri		1644	**F35**	Asti	15-Sep-13
GIULIVI Stefania	70	Alfieri		1409	**F40**	Santhia	2-Jul-11
NOVELLI Luisella	70	Alfieri		1253	**F40**	Santhia	11-Mar-12

2243 **MC** 9.99, **giavell** 18.30, **peso** 6.54, **disco** 26.37, **martello** 28.59
1942 **MC** 7.36, **giavell** 18.51, **peso** 7.03, **disco** 16.35, **martello** 21.40
1939 **MC** 7.35, **giavell** 16.31, **peso** 5.96, **disco** 21.85, **martello** 21.82
1804 **MC** 6.51, **giavell** 16.31, **peso** 7.56, **disco** 14.59, **martello** 20.75
1664 **MC** 6.47, **giavell** 15.64, **peso** 5.94, **disco** 19.08, **martello** 17.07
1644 **MC** 6.69, **giavell** 20.10, **peso** 8.52, **disco** 21.10, **martello** 16.32
1409 **MC** 6.25, **giavell** 14.02, **peso** 6.22, **disco** 19.82, **martello** 13.10
1253 **MC** 6.57, **giavell** 11.48, **peso** 5.43, **disco** 14.35, **martello** 15.88

atleta	anno	società		prestaz	W	località	data
PENTATHLON CLASSICO		**tabelle master**		**punti**			
GIULIVI Antonella	75	Alfieri		2390	**F40**	Asti	07-Oct-18
GIULIVI Stefania	70	Alfieri		1932	**F40**	Asti	9-Oct-11
GIULIVI Stefania	70	Alfieri		1535	**F45**	Asti	07-Oct-18
BINELLO Silvia	64	Alfieri		1468	**F45**	Asti	9-Oct-11
MOLINO Silvia	76	Alfieri		1301	**F40**	Pinerolo	06-Oct-19
ARDUINO Luiciana	63	Alfieri		877	**F45**	Asti	9-Oct-11
NOVELLI Luisella	70	Alfieri		378	**F40**	Asti	7-Oct-12

2390 **Lungo** 4.70, **disco** 16.25, **200m** 28.46, **giavell** 26.05, **1500m** 6.58.55
1932 **Lungo** 4.26, **disco** 20.21, **200m** 29.4, **giavell** 14.45, **1500m** 7.16.2
1535 **Lungo** 3.65, **disco** 15.23, **200m** 31.79, **giavell** 13.55, **1500m** 8.30.71
1468 **Lungo** 2.82, **disco** 13.36, **200m** 31.3, **giavell** 10.80, **1500m** 7.14.4
1301 **200** 32.97, **giavell** 11.13, **disco** 13.78, **lungo** 3.88, **1000** 4.43.61
877 **Lungo** 2.29, **disco** 9.34, **200m** 36.6, **giavell** 7.25, **1500m** 7.15.8
378 **Lungo** 0.00, **disco** 16.36, **200m** 53.23, **giavell** 9.97, **1500m** 0.00

F40

Metri 60

atleta	anno	società	prestaz	W	località	data
GIULIVI Antonella	75	Alfieri	8,39		Ancona	25-Feb-17
FERRIAN Daniela	61	Mezzaluna	8,57		Ancona	5-Mar-11
GIULIVI Stefania	70	Alfieri	8,77		Ancona	27-Feb-16
ZUNINO Gabriella	77	Alfieri	9,31		Ancona	23-Feb-19
MOLINO Silvia	76	Alfieri	9,39		Ancona	4-Jan-24
VALFRE' Marina	60	Alfieri	9,53		Ancona	28-Feb-09
RABEZZANA Sabrina	73	Atl. Asti 2.2	9,62		Ancona	11-Mar-23
SPANO Bruna	50	Alfieri	9,66		Ancona	09-Mar-13
RODRIGUEZ Dulce	76	Atl. Asti 2.2	9,98		Ancona	11-Mar-23
GUJON Diana	68	Hammer Team	10,21		Aosta	28-Jan-17
ROCCA Fulvia	71	Alfieri	10,70		Padova	9-Mar-24
ARDUINO Luiciana	63	Alfieri	11,63		Aosta	19-Feb-11

Metri 80

atleta	anno	società	prestaz	W	località	data
GIULIVI Antonella	75	Atl Asti 2.2	10,61	+1.1	Pavia	18-Apr-22
FERRIAN Daniela	61	Mezzaluna	10,8		Asti	2-Apr-11
GIULIVI Stefania	70	Alfieri	11,39	+0.5	Mondovì	01-May-12
BINELLO Silvia	64	Alfieri	11,6		Asti	3-Sep-11
MOLINO Silvia	76	Alfieri	12,48		Cuneo	01-Apr-17
FRESIA Claudia	64	Alfieri	12,3		Asti	7-Apr-07
ROCCA Fulvia	71	Alfieri	13,83	+0.1	Borgaretto	01-May-22

Sara Botto 2020

Gabriella Zunino 2017

Metri 100

atleta	anno	società	prestaz	W	località	data
GIULIVI Antonella	75	Atl Asti 2.2	12,98	+0.9	Grosseto	11-Jun-22
FERRIAN Daniela	61	Mezzaluna	13,47		Mondovì	12-Jun-11
GIULIVI Stefania	70	Alfieri	13,63		Donnas	9-Jul-11
BINELLO Silvia	64	Alfieri	13,96		Cosenza	1-Oct-11
BOTTO Sara	80	Alfieri	14,13	-0.6	Borgaretto	04-Oct-20
ZUNINO Gabriella	77	Alfieri	14,33	+0.3	Asti	20-May-18
MOLINO Silvia	76	Alfieri	14,71	+1.9	Asti	18-May-19
FRESIA Claudia	64	Alfieri	14,92		Villanova	25-Apr-07
RAVIOLA Rossana	82	Atl Asti 2.2	15,16	-0.6	Cuneo	10-Sep-22
RABEZZANA Sabrina	73	Atl. Asti 2.2	15,58	-0.7	Giaveno	4-May-24
SPANO Bruna	50	Alfieri	15,59	+1.5	Borgaretto	7-Jul-12
SOLARO Claudia	80	Alfieri	16,16	+0.9	Boissano	28-Jun-22
PANARELLA Paola	63	Alfieri	16,91		Mondovì	13-Jun-09
ZANAGA Antonella	66	Alfieri	17,58		Mondovì	13-Jun-09
FERRIAN Daniela	61	Mezzaluna	13,16	**+3.7**	Susa	30-Jun-11

Metri 150

atleta	anno	società	prestaz	W	località	data
FERRIAN Daniela	61	Mezzaluna	20,60		Novara	17-Apr-11
GIULIVI Stefania	70	Alfieri	21,96		Novara	18-Apr-10
BINELLO Silvia	64	Alfieri	22,0		Asti	7-Apr-07
FRESIA Claudia	64	Alfieri	22,9		Asti	7-Apr-07
ZUNINO Gabriella	77	Alfieri	23,59	0.0	Chivasso	15-Apr-17
MOLINO Silvia	76	Alfieri	24,38	-0.6	Chivasso	15-Apr-17
ARDUINO Luiciana	63	Alfieri	26,8		Alessandria	1-Oct-12
ROCCA Fulvia	71	Alfieri	27,20	-0.1	Borgaretto	01-May-22

Metri 200

atleta	anno	società	prestaz	W	località	data
FERRIAN Daniela	61	Mezzaluna	27,50		Susa	15-Jun-11
GIULIVI Antonella	75	Alfieri	27,92	+0.2	Domodossola	22-Sep-18
GIULIVI Stefania	70	Alfieri	29,15	+1.0	Bologna	13-May-12
RAVIOLA Rossana	82	Atl. Asti 2.2	30,08		Ancona	12-Mar-23
BINELLO Silvia	64	Alfieri	30,12		Villanova	25-Apr-07
ZUNINO Gabriella	77	Alfieri	30,24	-0.2	Aosta	18-Jun-17
VALFRE' Marina	60	Alfieri	30,97		Alessandria	8-Jun-08
DALCOL Manuela	78	Alfieri	31,86	+1.0	Asti	12-Sep-19
DELL'ANGELO Sabina	76	Alfieri	32,26	-2.0	Salerno	22-May-22
MOLINO Silvia	76	Alfieri	32,35	+1.0	Asti	12-Sep-19
SPANO Bruna	50	Alfieri	33,05	+0.6	Borgaretto	8-Jul-12
SOLARO Claudia	80	Alfieri	33,57	+0.6	Alessandria	15-Apr-23
DELL'ANGELO Sabina	76	Alfieri	**32,25**	**+2.5**	Campi Bisenzi	28-May-23
MOLINO Silvia	76	Alfieri	**32,27**	**+2.5**	Campi Bisenzi	28-May-23
Tempo dubbio						
ZUNINO Gabriella	77	Alfieri	29,2		Asti	11-Jun-17

Metri 300

atleta	anno	società	prestaz	W	località	data
FERRIAN Daniela	61	Mezzaluna	45,6		Asti	2-Apr-11
ARDUINO Luciana	63	Alfieri	56,4		Villanova	09-Apr-12

Metri 400

atleta	anno	società	prestaz	W	località	data
GIULIVI Antonella	75	Alfieri	65,62		Modena	29-Sep-18
FERRIAN Daniela	61	Mezzaluna	66,0		Mondovì	11-May-11
FERRO Debora	73	Alfieri	66,95		Mondovì	4-Sep-21
VALFRE' Marina	60	Alfieri	70,30		Ancona	8-Mar-08
GIULIVI Stefania	70	Alfieri	72,99		Borgaretto	26-Jun-10
DALCOL Manuela	78	Alfieri	73,55		Asti	23-Jun-18
NEGRO Rosella	69	Alfieri	73,66		Mondovì	13-Jun-09
ZUNINO Gabriella	77	Alfieri	74,45		Torino	30-Jul-19
SOLARO Claudia	80	Alfieri	74,61		Torino	14-May-22
BINELLO Silvia	64	Alfieri	75,30		Bastia	19-Sep-15
FRESIA Claudia	64	Alfieri	75,84		Torino	5-May-07

Metri 500

atleta	anno	società	prestaz	W	località	data
FAUSONE Loredana	67	Brancaleone	1,38,8		Asti	10-Apr-10
SOLARO Claudia	80	Alfieri	1,40,9		Imperia	07-Jan-23
PETITO Maria	68	Castell'Alfero	1,43,1		Asti	10-Apr-10
ARDUINO Luiciana	63	Alfieri	1,52,8		Asti	10-Apr-10

Metri 800

atleta	anno	società	prestaz	W	località	data
FERRO Debora	73	Alfieri	2,26,81		Borgaretto	15-May-22
BARCHIESI Cristiana	69	Alfieri	2,28,93		Alessandria	6-Jun-10
RABBIA Antonella	69	Brancaleone	2,35,1		Asti	22-Aug-11
FAUSONE Loredana	67	Brancaleone	2,37,9		Asti	13-Oct-07
MARCHETTI Monia	71	Alfieri	2,39,90		Asti	19-May-18
DALCOL Manuela	78	Alfieri	2,40,46		Modena	30-Sep-18
GIULIVI Antonella	75	Alfieri	2,47,10		Jesolo	8-Sep-19
RAVIOLA Rossana	82	Atl. Asti 2.2	2,47,69		Campi Bisenzio	28-May-23
SOLARO Claudia	80	Alfieri	2,50,64		Borgaretto	8-May-22
TOSO Selena	84	Brancaleone	2,52,61		Asti	2-Jul-24
IANIA Sabrina	65	Alfieri	3,02,85		Chivasso	10-Jun-07
MARCELLA Luciana	81	Alfieri	3,05,26	-1.4	Catania	12-Oct-24
ARDUINO Luiciana	63	Alfieri	3,12,42		Borgaretto	27-Jun-10
NEGRO Rosella	69	Alfieri	3,12,6		Asti	12-Jun-16

Metri 1000

atleta	anno	società	prestaz	W	località	data
FERRO Debora	73	Alfieri	3,13,73		Monaco	10-Aug-22
FAUSONE Loredana	67	Brancaleone	3,17,33		Monaco	29-Jul-08
CHEULA Francesca	79	DLF	3,24,60		Monaco	12-Jul-19
DALCOL Manuela	78	Alfieri	3,26,90		Monaco	12-Jul-19
BARCHIESI Cristiana	69	Alfieri	3,31,1		Villanova	09-Apr-12
LAINO Federica	79	DLF	3,31,84		Monaco	12-Jul-19
GIORDANO Rossella	72	Brancaleone	3,35,14		Monaco	20-Jul-18
BELLETTI Sandra	63	Brancaleone	3,39,6		Monaco	19-Jul-13
PETITO Maria	68	Castell'Alfero	3,41,0		Villanova	16-Jul-10
TOSO Selena	84	Brancaleone	3,44,64		Monaco	12 July 2024
SOLARO Claudia	80	Alfieri	4,02,41		Monaco	21-Jul-23
ARDUINO Luiciana	63	Alfieri	4,43,3		Celle	26-Dec-10
MOLINO Silvia	76	Alfieri	4,43,61		Pinerolo	06-Oct-19

Metri 1500

atleta	anno	società	prestaz	W	località	data
FERRO Debora	73	Alfieri	5,03,85		Chivasso	10-Jun-23
BARCHIESI Cristiana	69	Alfieri	5,04,07		Alessandria	5-Jun-10
MARCHETTI Monia	71	Alfieri	5,19,97		Torino	5-May-18
RABBIA Antonella	69	Brancaleone	5,24,4		Asti	22-Sep-11
FAUSONE Loredana	67	Brancaleone	5,27,0		Asti	2-Sep-07
CAMMALLERI Ignazia	66	Brancaleone	5,29,77		Borgaretto	16-Jun-18
LAINO Federica	79	Brancaleone	5,30,4		Asti	12-Sep-20
PETITO Maria	68	Castellalfero	5,34,49		Alessandria	11-Jul-12
ZACCONE Cristina	67	Alfieri	6,01,19		Santhia	21-Jun-14
BELLETTI Sandra	63	Brancaleone	6,02,57		Ariano Irpino	01-Oct-16
GIULIVI Antonella	75	Alfieri	6,24,46		Regensburg	29-Jul-18
MARCHIARO Lucia	57	Alfieri	6,27,06		Borgaretto	26-Jun-10
CALDERA Claudia	65	Alfieri	6,28,40		Torino	31-May-07
VALFRE' Marina	60	Alfieri	6,45,67		Borgaretto	16-Jun-18
SEMPRINI Paola	64	Alfieri	6,48,2		Asti	12-Sep-20
ARDUINO Luiciana	63	Alfieri	7,00,1		Asti	16-Oct-10

Miglio

atleta	anno	società	prestaz	W	località	data
FERRO Debora	73	Alfieri	5,38,5		Asti	05-Oct-23
BARCHIESI Cristiana	69	Alfieri	5,48,3		Ovada	16-Apr-10
RABBIA Antonella	69	Brancaleone	5,56,8		Ovada	16-Apr-10
MARCHETTI Monia	71	Alfieri	6,02,4		Novi	22-Sep-18
FAUSONE Loredana	67	Brancaleone	6,04,4		Ovada	16-Apr-10
LAINO Federica	79	Brancaleone	6,08,1		Asti	05-Oct-23
LACQUA Ornella	70	Brancaleone	6,28,7		Acqui	16-May-19
SACCOBOTTO Anna	59	Brancaleone	6,35,0		Ovada	16-Apr-10
GIOVINE Mara	68	Brancaleone	6,39,6		Asti	05-Oct-23
DESSIMONE Elisa	76	Gate Cral Inps	6,44,9		Asti	05-Oct-23

Metri 3000

atleta	anno	società	prestaz	W	località	data
FERRO Debora	73	Alfieri	10,50,47		Giaveno	5-May-24
FAUSONE Loredana	67	Brancaleone	11,11,2		Acqui	2-Sep-08
RABBIA Antonella	69	Brancaleone	11,12,4		Acqui	30-Aug-11
LAINO Federica	79	DLF	11,16,49		San Biagio Coll	20-Jul-19
LANO Angela	71	Brancaleone	11,24,48		Alba	03-Jul-12
BARCHIESI Cristana	69	Alfieri	11,35,49		Novara	22-Apr-12
BIANCO Mirella	68	US Costigliole	11,40,00		Alba	28-Jun-18
BOMBACI Roberta	68	Brancaleone	12,03,30		Voghera	22-Oct-17
MARCHETTI Monia	71	Alfieri	12,08,76		Modena	30-Sep-18
CHEULA Francesca	79	DLF	12,24,86		Asti	9-Jun-19
ZACCONE Cristina	67	Alfieri	12,33,36		Santhia	22-Jun-14
IANIA Sabrina	65	Alfieri	12,46,12		Chivasso	25-Jun-06
VIARENGO Roberta	68	Alfieri	13,23,16		Aosta	21-Jun-15
SEMPRINI Paola	64	Alfieri	13,53,50		Borgaretto	17-Jun-18
CALDERA Claudia	65	Alfieri	13,55,32		Macerata	15-Jun-08
MARCHIARO Lucia	57	Alfieri	13,55,69		Cagliari	3-Oct-10
VACCARINO Mariarosa	67	Alfieri	14,41,53		Aosta	21-Jun-15
MO Laura	72	Alfieri	15,07,25		Aosta	18-Jun-17

Metri 5000

atleta	anno	società	prestaz	W	località	data
PASSUELLO Cinzia	71	Alfieri	18,17,91		Torino	20-May-12
LANO Angela	71	Brancaleone	19,03,38		Saluzzo	24-Jul-13
FERRO Debora	73	Alfieri	19,03,84		Imperia	22-Dec-24
GROSSO Margherita	64	Brancaleone	19,22,4		Alba	14-Oct-06
RABBIA Antonella	69	Brancaleone	19,24,00		Saluzzo	27-Jul-11
LAINO Federica	79	Brancaleone	19,28,83		Alba	03-Sep-21
FAUSONE Loredana	67	Brancaleone	19,38,0		Villanova	20-Sep-07
ALMONDO Elisa	77	Brancaleone	20,02,3		Asti	7-Sep-17
CAMMALLERI Ignazia	66	Brancaleone	20,15,99		Asti	18-May-19
BARCHIESI Cristiana	69	Alfieri	20,18,56		Santhia	19-May-13
MARCHETTI Monia	71	Alfieri	21,02,3	P	Asti	25-Mar-18
ZACCONE Cristina	67	Alfieri	21,33,11		Donnas	5-Jun-11
IANIA Sabrina	65	Alfieri	22,08,0		Villanova	20-Sep-07
GIBERTI Raffaella	71	Alfieri	22,48,7	P	Asti	27-Mar-11
DURANTE Eleonora, 78	71	Alfieri	23,12,9	P	Asti	25-Mar-18
VIARENGO Roberta	69	Alfieri	23,30,6		Asti	26-Mar-17
CALDERA Claudia	65	Alfieri	23,42,0		Villanova	20-Sep-07

F40

atleta	anno	società	prestaz	W	località	data
2000 siepi						
FERRO Debora	73	Alfieri	8,05,65		Roma	23-Jun-24
PETITO Maria	68	Castell'Alfero	9,43,04		Roma	12-Jun-10
3000 siepi						
FERRO Debora	73	Alfieri	12,26,98		Mondovì	11-May-24
Metri 10000						
PASSUELLO Cinzia	71	Alfieri	38,44,06		Santhia	2-Apr-11
GROSSO Margherita	64	Brancaleone	38,55,5		Villanova	25-May-06
FERRO Debora	73	Alfieri	39,17,25		Asti	02-Apr-22
GIORDANO Rossella	72	Brancaleone	40,22,6		Alessandria	6-Apr-19
RABBIA Antonella	69	Brancaleone	41,37,4		Asti	30-Sep-10
CAMMALLERI Ignazia	66	Brancaleone	41,39,2		Asti	07-Apr-18
GARBARINO Laura	75	Alfieri	45,37,3		Asti	10-Apr-21
LAINO Federica	79	Brancaleone	40,30,1		Asti	10-Apr-21
MARCHETTI Monia	71	Alfieri	42,43,4		Asti	07-Apr-18
GIOVINE Mara	68	Brancaleone	42,45,67		Vercelli	27-Apr-24
IANIA Sabrina	65	Alfieri	44,17,9	P	Asti	31-Mar-07
ZACCONE Cristina	67	Alfieri	44,27,14		Cuneo	22-Apr-17
GIBERTI Raffaella	71	Alfieri	46,49,8	P	Asti	27-Mar-11
VIARENGO Roberta	69	Alfieri	47,09,0		Asti	26-Mar-17
DURANTE Eleonora	78	Alfieri	47,26,3	P	Asti	25-Mar-18
AUDENINO Monica	70	Alfieri	47,49,3	P	Asti	25-Mar-18
Marcia Km 3						
AUDENINO Monica	70	Alfieri	20,42,2		Bergamo	09-Jun-13
ROBINO Ivana	68	Alfieri	22,42,75		Mondovì	13-Jun-09
ROCCA Fulvia	71	Alfieri	24,01,12		Asti	9-Sep-23
BESSO Sabrina	78	Alfieri	25,18,55		Beinasco	17-Sep-22
PALUMBO Carla	57	Alfieri	26,41,11		Asti	18-May-19
ZANAGA Antonella	66	Alfieri	26,54,9		Asti	11-Jun-16
CHICHI Antonella	71	Alfieri	28,23,69		Mantova	13-Oct-18
Staffetta 4x100						
Alfieri (Botto,Giulivi A, Zunino, Binello)			55,40	F44	Modena	29-Sep-18
Atl. Asti 2.2 (Giulivi, Rabezzana, Rodriguez, Guerrero)			64,7	F45	Vercelli	27-Apr-24
Staffetta 100+200+300+400						
ALFIERI (Spano,Binello,Giulivi S,Giulivi A)			2,42,36	F47	Asti	09-Jun-12
Atl. Asti 2.2 (Guerrero, Giulivi, Rabezzana, Rodriguez)			3,12,17	F48	Vercelli	28-Apr-24
Staffetta 4x400						
Alfieri (Giulivi S,Valfrè,Spano,Giulivi A)			4,50,69		Santhia	22-Jun-14
Brancaleone (Padalino ,Sulis,Rei,Pagliero)			6,06,92	F52	Asti	09-Jun-19
Staffetta 4x200						
Alfieri (Botto,Giulivi S, Molino, Zunino)			2,04,19	F43	Ancona	24-Feb-19
Metri 60 HS (84x8.50)						
GIULIVI Antonella	75	Alfieri	10,13		Bergamo	14-Jan-17
Metri 60 HS (76x8)						
GIULIVI Antonella	75	Alfieri	9,64		Ancona	25-Feb-17
RAVIOLA Rossana	82	Atl. Asti 2.2	10,46		Ancona	11-Mar-23
MOLINO Silvia	76	Alfieri	11,09		Ancona	11-Mar-23
DELL'ANGELO Sabina	76	Alfieri	11,46		Padova	9-Mar-24
Metri 80 HS (12+7x8m+12, H=76)						
GIULIVI Antonella	75	Atl Asti 2.2	12,68	+1.1	Boissano	27-Jul-21
RAVIOLA Rossana	82	Atl. Asti 2.2	14,08	+2.0	Campi Bisenzi	28-May-23
MOLINO Silvia	76	Alfieri	15,03	+1.0	Pescara	29-Sep-23
DELL'ANGELO Sabina	76	Alfieri	15,52	+0.5	Vercelli	28-Apr-24
GIULIVI Stefania	70	Alfieri	15,91	+1.1	Bologna	13-May-12
ROCCA Fulvia	71	Alfieri	18,81	+1.5	Asti	18-May-19
100hs (76x8.5)						
DELL'ANGELO Sabina	76	Alfieri	22,9		Asti	11-Jun-16
ROCCA Fulvia	71	Alfieri	51,2		Asti	11-Jun-16
Metri 100 HS (84x8.50)						
DELL'ANGELO Sabina	76	Alfieri	20,77	-1.1	Torino	14-May-22
ROCCA Fulvia	71	Alfieri	22,73	+0.3	Mantova	13-Oct-18
200hs						
GIULIVI Antonella	75	Alfieri	33,16	-1.1	San Biagio Co	20-Jul-19
RAVIOLA Rossana	82	Atl. Asti 2.2	34,40		Borgaretto	14-May-23
DELL'ANGELO Sabina	76	Alfieri	37,64		Salerno	16-Jul-23
MOLINO Silvia	76	Alfieri	38,40	+0.8	Borgaretto	7-May-22
VALFRE' Marina	60	Alfieri	39,90		Firenze	20-Sep-09
GIULIVI Stefania	70	Alfieri	41,98		Cagliari	3-Oct-10
ROCCA Fulvia	71	Alfieri	43,51	+1.3	Borgaretto	16-May-21
FRESIA Claudia	64	Alfieri	45,31		Alessandria	8-Jun-08
400hs (76)						
DAL COL Manuela	78	Alfieri	1,19,06		Borgaretto	15-May-22
VIARENGO Roberta	69	Alfieri	1,43,7		Asti	11-Jun-16
SANGIUOLO Francesca	68	Alfieri	1,58,2		Asti	11-Jun-16
Salto in LUNGO						
GIULIVI Antonella	75	Atl Asti 2.2	5,14	+0.7	Mondovì	4-Sep-21
GIULIVI Antonella	75	Alfieri	5,08	+1.7	Arezzo	09-Jul-16
VALFRE' Marina	60	Alfieri	4,65		Chivasso	25-Jun-06
JURI Francesca	61	Alfieri	4,45		Borgaretto	18-Jun-11
RAVIOLA Rossana	82	Atl Asti 2.2	4,45	+1.4	Cuneo	10-Sep-22
GIULIVI Stefania	70	Alfieri	4,31		Cagliari	2-Oct-10
DELL'ANGELO Sabina	76	Alfieri	4,27		Ancona	12-Feb-22
MOLINO Silvia	76	Alfieri	4,24		Ancona	4-Jan-24
FERRIAN Daniela	61	Mezzaluna	3,93		Aosta	16-Jan-10
OPESSO Cinzia	73	Alfieri	3,44	+1.0	Asti	11-Jun-16
MUSSO Emanuela	75	Alfieri	3,19	+1.4	Regensburg	28-Jul-18
ROCCA Fulvia	71	Alfieri	3,19	+1.1	Alessandria	25-Apr-21
BINELLO Silvia	64	Alfieri	2,82		Asti	9-Oct-11
GIULIVI Antonella	75	Atl Asti 2.2	**5,33**	**+2.9**	Donnas	22-May-21
Salto in LUNGO da fermo						
GIULIVI Antonella	75	Atl Asti 2.2	2,36		Pavia	18-Apr-22
JURI Francesca	61	Alfieri	1,91		Pavia	18-Apr-21

atleta	anno	società	prestaz	W	località	data
Salto in ALTO						
JURI Francesca	61	Alfieri	1,48		Bergamo	09-Jun-13
GIULIVI Antonella	75	Alfieri	1,42		Ancona	29-Mar-16
GUJON Diana	68	Hammer Team	1,42		Borgaretto	02-Jul-16
DELL'ANGELO Sabina	76	Alfieri	1,35		Ancona	11-Mar-23
RAVIOLA Rossana	82	Atl. Asti 2.2	1,33		Campi Bisenzio	28-May-23
ROCCA Fulvia	71	Alfieri	1,30		Bergamo	09-Jun-13
GIULIVI Stefania	70	Alfieri	1,15		Bologna	13-May-12
MOLINO Silvia	76	Alfieri	1,15		San Biagio Coll	20-Jul-19

Antonella Giulivi 2016

Fulvia Rocca 2013

atleta	anno	società	prestaz	W	località	data
Salto con l'ASTA						
GIULIVI Antonella, 75		Alfieri	1,30		Regensburg	29-Jul-18
Salto TRIPLO						
JURI Francesca	61	Alfieri	10,10		Gent	17-Mar-11
GIULIVI Antonella	75	Atl Asti 2.2	9,56		Ancona	13-Feb-22
MOLINO Silvia	76	Alfieri	9,37	-0.6	Beinasco	18-Sep-22
ROCCA Fulvia	71	Alfieri	7,85		Bergamo	09-Jun-13
GIULIVI Stefania	70	Alfieri	7,41	⌘	Asti	22-Aug-15
Lancio del DISCO Kg 1						
MOLINO Silvia	76	Alfieri	28,76		Cuneo	7-Sep-24
IACOCCA Caterina	65	Alfieri	22,95		Chivasso	25-Jun-06
PIAZZOLLA Celestina	81	Alfieri	22,73		Borgaretto	15-May-22
CHIAPPONE Anna	74	Alfieri	22,19		Santhia	13-Jul-14
AUTERI Marirosa	52	Alfieri	22,09		Cosenza	30-Sep-11
RABEZZANA Sabrina	73	Atl Asti 2.2	21,64		Santhià	4-Jun-22
PETROCELLI Mariateres	70	Alfieri	20,38		Asti	19-May-18
AVATANEO Albina	54	Alfieri	20,23		Alessandria	8-Jun-08
GIULIVI Stefania	70	Alfieri	20,21		Asti	9-Oct-11
LOMATER Nella	73	Alfieri	19,91		Asti	19-May-18
CARRAI Barbara	71	Alfieri	18,64		Asti	5-Sep-24
Getto del PESO Kg 4						
GIULIVI Antonella	75	Alfieri	9,11		L'Aquila	17-Sep-16
RAVIOLA Rossana	82	Atl. Asti 2.2	9,04		Torino	6-May-23
CHIAPPONE Anna	74	Alfieri	8,90		Aosta	17-Jun-17
GUJON Diana	68	Hammer Team	8,76		Asti	03-Sep-16
RISSONE Cristina	58	Alfieri	7,95		Giaveno	13-May-06
LOMATER Nella	73	Alfieri	7,83		Novara	2-Sep-18
MOLINO Silvia	76	Alfieri	7,46		Asti	5-Sep-24
CARRAI Barbara	71	Alfieri	7,38		Torino	29-May-21
GAI Lorena	62	Alfieri	7,18		Mondovì	1-Jun-19
DELL'ANGELO Sabina	76	Alfieri	7,05		Vercelli	28-Apr-24
PETROCELLI Mariateres	70	Alfieri	6,94		Asti	1-May-18
IACOCCA Caterina	65	Alfieri	6,92		Novara	3-Sep-06
Lancio del GIAVELLOTTO 600gr						
GIULIVI Antonella	75	Alfieri	28,92		Asti	09-Jun-19
RAVIOLA Rossana	82	Atl Asti 2.2	25,53		Beinasco	17-Sep-22
RISSONE Cristina	58	Alfieri	22,45		Chivasso	9-Jun-07
AUTERI Marirosa	52	Alfieri	21,90		Asti	22-Sep-11
CHIAPPONE Anna	74	Alfieri	21,20		Novara	31-May-14
DELL'ANGELO Sabina, 76	76	Alfieri	20,42		Beinasco	17-Sep-22
RABEZZANA Sabrina	73	Atl Asti 2.2	19,65		Fossano	07-Jul-22
AUDENINO Monica	70	Alfieri	19,59		Novara	06-Jun-15
IACOCCA Caterina	65	Alfieri	19,25		Novara	3-Sep-06
CARRAI Barbara	71	Alfieri	18,51		Novara	27-Oct-18
MOLINO Silvia	76	Alfieri	18,30		Pistoia	7-Apr-24
PETROCELLI Mariateres	70	Alfieri	17,99		Asti	11-Jun-17
Lancio del MARTELLO Kg 4						
MOLINO Silvia	76	Alfieri	33,75		Boissano	2-Mar-24
CARRAI Barbara	71	Alfieri	29,12		Mondovì	11-May-24
LOMATER Nella	73	Alfieri	27,74		Modena	29-Sep-18
RABEZZANA Sabrina	73	Atl. Asti 2.2	25,16		Borgaretto	13-May-23
ARDUINO Luciana	63	Alfieri	21,31		Asti	21-May-16
NOVELLI Luisella	70	Alfieri	19,34		Santhia	19-May-13
GIULIVI Stefania	70	Alfieri	15,55		Asti	21-Jul-11
CHIAPPONE Anna	74	Alfieri	15,43	⌘	Asti	29-Aug-15
RISSONE Cristina	58	Alfieri	13,75		Asti	7-Oct-06

Elisa Ricagno 2013

F40

atleta	anno	società		prestaz	W	località	data
Lancio del MARTELLONE MC Kg 9.08							
MOLINO Silvia	76	Alfieri		9,99	9,08	Pistoia	7-Apr-24
CARRAI Barbara	71	Alfieri		8,37		Asti	18-May-19
LOMATER Nella	73	Alfieri		8,21		Novara	27-Oct-18
NOVELLI Luisella	70	Alfieri		6,57		Santhia	11-Mar-12
RABEZZANA Sabrina	73	Atl Asti 2.2		6,47		Santhià	10-Jul-22
GIULIVI Stefania	70	Alfieri		6,25		Santhia	2-Jul-11
PENTATHLON INDOOR MASTER				**punti**			
GIULIVI Antonella	75	Alfieri		3349	**F40**	Ancona	29-Mar-16
60hs 9.94, **alto** 1.42, **peso** 8.41, **lungo** 4.95, **800m** 2.48.10							
EPTATHLON Assoluto				**punti**			
ROCCA Fulvia	71	Alfieri		865		Alessandria	25-Apr-21
865 **100hs** 24.56, **alto** 1.20, **peso** 4.50, **200m** 38.26, **lungo** 3.19, **giavell** 11.10, **800m** 4.05.85							
EPTATHLON Master				**punti**			
GIULIVI Antonella	75	Alfieri		4400	**F40**	Ancona	24-May-15
4400 **200m** 28.11, **80hs** 12.93, **peso** 8.01, **lungo** 4.86, **giavell** 27.11, **800m** 2.29.00, **alto** 1.38							
GIULIVI Antonella	75	Atl Asti 2.2		4894	**F45**	Salerno	22-May-22
4894 **80hs** 12.90, **alto** 1.39, **peso** 7.29, **200m** 28.30, **lungo** 4.84, **giavell** 26.20, **800m** 2.52.62							
GIULIVI Antonella	75	Alfieri		4293	**F40**	Jesolo	8-Sep-19
4293 **200m** 28.63, **80hs** 13.07, **peso** 7.92, **lungo** 4.88, **giavell** 25.06, **800m** 2.47.10, **alto** 1.36							
RAVIOLA Rossana	82	Atl. Asti 2.2		3759	**F40**	Campi Bisenzi	28-May-23
3759 **80hs** 14.07, **alto** 1.33, **peso** 8.95, **200m** 30.14, **lungo** 4.33, **giavell** 22.96, **800m** 2.47.69							
DELL'ANGELO Sabina	76	Alfieri		3250	**F45**	Salerno	22-May-22
3250 **80hs** 15.97, **alto** 1.27, **peso** 6.65, **200m** 32.26, **lungo** 4.12, **giavell** 19.77, **800m** 3.29.76							
DELL'ANGELO Sabina	76	Alfieri		2965		Campi Bisenzi	28-May-23
2965 **80hs** 15.55, **alto** 1.30, **peso** 5.11, **200m** 32.25, **lungo** 4.00, **giavell** 18.50, **800m** 3.29.48							
MOLINO Silvia	76	Alfieri		2879		Campi Bisenzi	28-May-23
2879 **80hs** 15.19, **alto** 1.12, **peso** 5.74, **200m** 32.27, **lungo** 4.25, **giavell** 14.73, **800m** 3.24.11							
GIULIVI Stefania	70	Alfieri		2725	**F40**	Bologna	13-May-12
2639 **80hs** 15.82, **alto** 1.12, **peso** 6.30, **200m** 33.20, **lungo** 3.60, **giavell** 11.66, **800m** 3.31.73							
2725 **200m** 29.15, **80hs** 15.91, **peso** 6.23, **lungo** 4.06, **giavell** 13.80, **800m** 3.17.84, **alto** 1.15							

atleta	anno	società		prestaz	W	località	data
PENTATHLON LANCI		**tabelle master**		**punti**			
MOLINO Silvia	76	Alfieri		2243		Pistoia	7-Apr-24
CARRAI Barbara	71	Alfieri		1942	**F45**	Novara	27-Oct-18
MOLINO Silvia	76	Alfieri		1939	**F45**	Santhià	25-Jul-21
LOMATER Nella	73	Alfieri		1804	**F45**	Novara	2-Mar-19
RABEZZANA Sabrina	73	Atl Asti 2.2		1664	**F45**	Santhià	10-Jul-22
GIULIVI Stefania	70	Alfieri		1409	**F40**	Santhia	2-Jul-11
NOVELLI Luisella	70	Alfieri		1253	**F40**	Santhia	11-Mar-12
2243 **MC** 9.99, **giavell** 18.30, **peso** 6.54, **disco** 26.37, **martello** 28.59							
1942 **MC** 7.36, **giavell** 18.51, **peso** 7.03, **disco** 16.35, **martello** 21.40							
1939 **MC** 7.35, **giavell** 16.31, **peso** 5.96, **disco** 21.85, **martello** 21.82							
1804 **MC** 6.51, **giavell** 16.31, **peso** 7.56, **disco** 14.59, **martello** 20.75							
1664 **MC** 6.47, **giavell** 15.64, **peso** 5.94, **disco** 19.08, **martello** 17.07							
1409 **MC** 6.25, **giavell** 14.02, **peso** 6.22, **disco** 19.82, **martello** 13.10							
1253 **MC** 6.57, **giavell** 11.48, **peso** 5.43, **disco** 14.35, **martello** 15.88							
PENTATHLON CLASSICO		**tabelle master**		**punti**			
GIULIVI Antonella	75	Alfieri		2390	**F40**	Asti	07-Oct-18
GIULIVI Stefania	70	Alfieri		1932	**F40**	Asti	9-Oct-11
GIULIVI Stefania	70	Alfieri		1535	**F45**	Asti	07-Oct-18
BINELLO Silvia	64	Alfieri		1468	**F45**	Asti	9-Oct-11
MOLINO Silvia	76	Alfieri		1301	**F40**	Pinerolo	06-Oct-19
ARDUINO Luiciana	63	Alfieri		877	**F45**	Asti	9-Oct-11
NOVELLI Luisella	70	Alfieri		378	**F40**	Asti	7-Oct-12
2390 **Lungo** 4.70, **disco** 16.25, **200m** 28.46, **giavell** 26.05, **1500m** 6.58.55							
1932 **Lungo** 4.26, **disco** 20.21, **200m** 29.4, **giavell** 14.45, **1500m** 7.16.2							
1535 **Lungo** 3.65, **disco** 15.23, **200m** 31.79, **giavell** 13.55, **1500m** 8.30.71							
1468 **Lungo** 2.82, **disco** 13.36, **200m** 31.3, **giavell** 10.80, **1500m** 7.14.4							
1301 **200** 32.97, **giavell** 11.13, **disco** 13.78, **lungo** 3.88, **1000** 4.43.61							
877 **Lungo** 2.29, **disco** 9.34, **200m** 36.6, **giavell** 7.25, **1500m** 7.15.8							
378 **Lungo** 0.00, **disco** 16.36, **200m** 53.23, **giavell** 9.97, **1500m** 0.00							

F41

atleta	anno	società	prestaz	W	località	data
Metri 60						
GIULIVI Antonella	75	Alfieri	8,39		Ancona	25-Feb-17
FERRIAN Daniela	61	Mezzaluna	8,57		Ancona	5-Mar-11
GIULIVI Stefania	70	Alfieri	8,77		Ancona	27-Feb-16
ZUNINO Gabriella	77	Alfieri	9,31		Ancona	23-Feb-19
MOLINO Silvia	76	Alfieri	9,39		Ancona	4-Jan-24
VALFRE' Marina	60	Alfieri	9,53		Ancona	28-Feb-09
RABEZZANA Sabrina	73	Atl. Asti 2.2	9,62		Ancona	11-Mar-23
SPANO Bruna	50	Alfieri	9,66		Ancona	09-Mar-13
RODRIGUEZ Dulce	76	Atl. Asti 2.2	9,98		Ancona	11-Mar-23
GUJON Diana	68	Hammer Team	10,21		Aosta	28-Jan-17
ROCCA Fulvia	71	Alfieri	10,70		Padova	9-Mar-24
ARDUINO Luiciana	63	Alfieri	11,63		Aosta	19-Feb-11
Metri 80						
GIULIVI Antonella	75	Atl Asti 2.2	10,61	+1.1	Pavia	18-Apr-22
FERRIAN Daniela	61	Mezzaluna	10,8		Asti	2-Apr-11
GIULIVI Stefania	70	Alfieri	11,39	+0.5	Mondovì	01-May-12
BINELLO Silvia	64	Alfieri	11,6		Asti	3-Sep-11
MOLINO Silvia	76	Alfieri	12,48		Cuneo	01-Apr-17
FRESIA Claudia	64	Alfieri	12,3		Asti	7-Apr-07
ROCCA Fulvia	71	Alfieri	13,83	+0.1	Borgaretto	01-May-22
Metri 100						
GIULIVI Antonella	75	Atl Asti 2.2	12,98	+0.9	Grosseto	11-Jun-22
FERRIAN Daniela	61	Mezzaluna	13,47		Mondovì	12-Jun-11
GIULIVI Stefania	70	Alfieri	13,63		Donnas	9-Jul-11
BINELLO Silvia	64	Alfieri	13,96		Cosenza	1-Oct-11
ZUNINO Gabriella	77	Alfieri	14,33	+0.3	Asti	20-May-18
MOLINO Silvia	76	Alfieri	14,71	+1.9	Asti	18-May-19
FRESIA Claudia	64	Alfieri	14,92		Villanova	25-Apr-07
RABEZZANA Sabrina	73	Atl. Asti 2.2	15,58	-0.7	Giaveno	4-May-24
SPANO Bruna	50	Alfieri	15,59	+1.5	Borgaretto	7-Jul-12
SOLARO Claudia	80	Alfieri	16,16	+0.9	Boissano	28-Jun-22
MANZO Alessandra	64	Alfieri	16,65		Genova	09-Jun-12
PANARELLA Paola	63	Alfieri	16,91		Mondovì	13-Jun-09
MUSSO Emanuela	75	Alfieri	17,04	-0.5	Regensburg	28-Jul-18
FERRIAN Daniela	61	Mezzaluna	13,16	**+3.7**	Susa	30-Jun-11
Metri 150						
FERRIAN Daniela	61	Mezzaluna	20,60		Novara	17-Apr-11
BINELLO Silvia	64	Alfieri	22,0		Asti	7-Apr-07
GIULIVI Stefania	70	Alfieri	22,61	0.0	Chivasso	15-Apr-17
FRESIA Claudia	64	Alfieri	22,9		Asti	7-Apr-07
MOLINO Silvia	76	Alfieri	24,38	-0.6	Chivasso	15-Apr-17
ARDUINO Luiciana	63	Alfieri	26,8		Alessandria	1-Oct-12
ROCCA Fulvia	71	Alfieri	27,20	-0.1	Borgaretto	01-May-22
Metri 200						
FERRIAN Daniela	61	Mezzaluna	27,50		Susa	15-Jun-11
GIULIVI Antonella	75	Alfieri	27,92	+0.2	Domodossola	22-Sep-18
GIULIVI Stefania	70	Alfieri	29,15	+1.0	Bologna	13-May-12
RAVIOLA Rossana	82	Atl. Asti 2.2	30,08		Ancona	12-Mar-23
BINELLO Silvia	64	Alfieri	30,12		Villanova	25-Apr-07
ZUNINO Gabriella	77	Alfieri	30,84	-0.3	Asti	19-May-18
VALFRE' Marina	60	Alfieri	30,97		Alessandria	8-Jun-08
DALCOL Manuela	78	Alfieri	31,86	+1.0	Asti	12-Sep-19
DELL'ANGELO Sabina	76	Alfieri	32,26	-2.0	Salerno	22-May-22
MOLINO Silvia	76	Alfieri	32,35	+1.0	Asti	12-Sep-19
SPANO Bruna	50	Alfieri	33,05	+0.6	Borgaretto	8-Jul-12
SOLARO Claudia	80	Alfieri	33,57	+0.6	Alessandria	15-Apr-23
DELL'ANGELO Sabina	76	Alfieri	**32,25**	**+2.5**	Campi Bisenzi	28-May-23
MOLINO Silvia	76	Alfieri	**32,27**	**+2.5**	Campi Bisenzi	28-May-23
Metri 300						
FERRIAN Daniela	61	Mezzaluna	45,6		Asti	2-Apr-11
ARDUINO Luciana	63	Alfieri	56,4		Villanova	09-Apr-12
Metri 400						
GIULIVI Antonella	75	Alfieri	65,62		Modena	29-Sep-18
FERRIAN Daniela	61	Mezzaluna	66,0		Mondovì	11-May-11
FERRO Debora	73	Alfieri	66,95		Mondovì	4-Sep-21
VALFRE' Marina	60	Alfieri	70,30		Ancona	8-Mar-08
GIULIVI Stefania	70	Alfieri	74,08		Borgaretto	07-Jul-12
ZUNINO Gabriella	77	Alfieri	74,45		Torino	30-Jul-19
SOLARO Claudia	80	Alfieri	74,61		Torino	14-May-22
BINELLO Silvia	64	Alfieri	75,30		Bastia	19-Sep-15
FRESIA Claudia	64	Alfieri	75,84		Torino	5-May-07
RABBIA Antonerlla	69	Brancaleone	77,95		Rieti	11-Sep-21
NEGRO Rosella	69	Alfieri	79,65		Asti	8-Jun-19
MARCELLA Luciana	81	Alfieri	80,10		Mondovì	9-Jun-24
Metri 500						
FAUSONE Loredana	67	Brancaleone	1,38,8		Asti	10-Apr-10
SOLARO Claudia	80	Alfieri	1,40,9		Imperia	07-Jan-23
PETITO Maria	68	Castell'Alfero	1,43,1		Asti	10-Apr-10
ARDUINO Luiciana	63	Alfieri	1,52,8		Asti	10-Apr-10
Metri 800						
FERRO Debora	73	Alfieri	2,26,81		Borgaretto	15-May-22
BARCHIESI Cristiana	69	Alfieri	2,28,93		Alessandria	6-Jun-10
RABBIA Antonella	69	Brancaleone	2,35,1		Asti	22-Aug-11
FAUSONE Loredana	67	Brancaleone	2,39,8		Asti	4-Sep-10
MARCHETTI Monia	71	Alfieri	2,39,90		Asti	19-May-18
DAL COL Manuela	78	Alfieri	2,41,86		Chivasso	2-Jun-21
GIULIVI Antonella	75	Alfieri	2,47,10		Jesolo	8-Sep-19
RAVIOLA Rossana	82	Atl. Asti 2.2	2,47,69		Campi Bisenzi	28-May-23
SOLARO Claudia	80	Alfieri	2,50,64		Borgaretto	8-May-22
PETITO Maria	68	Castell'Alfero	2,53,9		Asti	6-Sep-11
IANIA Sabrina	65	Alfieri	3,02,85		Chivasso	10-Jun-07
MARCELLA Luciana	81	Alfieri	3,05,26	-1.4	Catania	12-Oct-24
ARDUINO Luiciana	63	Alfieri	3,12,42		Borgaretto	27-Jun-10
NEGRO Rosella	69	Alfieri	3,12,6		Asti	12-Jun-16
Metri 1000						
FERRO Debora	73	Alfieri	3,13,73		Monaco	10-Aug-22
FAUSONE Loredana	67	Brancaleone	3,17,33		Monaco	29-Jul-08
DALCOL Manuela	78	Alfieri	3,26,90		Monaco	12-Jul-19
BARCHIESI Cristiana	69	Alfieri	3,31,1		Villanova	09-Apr-12
GIORDANO Rossella	72	Brancaleone	3,35,14		Monaco	20-Jul-18
BELLETTI Sandra	63	Brancaleone	3,39,6		Monaco	19-Jul-13
PETITO Maria	68	Castell'Alfero	3,41,0		Villanova	16-Jul-10
BOMBACI Roberta	69	Brancaleone	3,46,18		Monaco	18-Jul-14
RECHICHI Domenica	61	Brancaleone	3,58,1		Asti	2-Apr-11
SULIS Elisabetta	57	Brancaleone	4,02,29		Monaco	12 July 2024
SOLARO Claudia	80	Alfieri	4,02,41		Monaco	21-Jul-23
ARDUINO Luiciana	63	Alfieri	4,43,3		Celle	26-Dec-10
MOLINO Silvia	76	Alfieri	4,43,61		Pinerolo	06-Oct-19

atleta	anno	società	prestaz	W	località	data
Metri 1500						
BARCHIESI Cristiana	69	Alfieri	5,04,07		Alessandria	5-Jun-10
FERRO Debora	73	Alfieri	5,03,85		Chivasso	10-Jun-23
MARCHETTI Monia	71	Alfieri	5,19,97		Torino	5-May-18
RABBIA Antonella	69	Brancaleone	5,24,4		Asti	22-Sep-11
CAMMALLERI Ignazia	66	Brancaleone	5,29,77		Borgaretto	16-Jun-18
LAINO Federica	79	Brancaleone	5,30,4		Asti	12-Sep-20
PETITO Maria	68	Castellalfero	5,34,49		Alessandria	11-Jul-12
FAUSONE Loredana	67	Brancaleone	5,35,52		Alba	04-Jul-13
ZACCONE Cristina	67	Alfieri	6,01,19		Santhia	21-Jun-14
BELLETTI Sandra	63	Brancaleon	6,02,57		Ariano Irpino	01-Oct-16
GIULIVI Antonella	75	Alfieri	6,24,46		Regensburg	29-Jul-18
MARCHIARO Lucia	57	Alfieri	6,27,06		Borgaretto	26-Jun-10
CALDERA Claudia	65	Alfieri	6,28,40		Torino	31-May-07
VALFRE' Marina	60	Alfieri	6,45,67		Borgaretto	16-Jun-18
SEMPRINI Paola	64	Alfieri	6,48,2		Asti	12-Sep-20
ARDUINO Luiciana	63	Alfieri	7,00,1		Asti	16-Oct-10

Manuela Dal Col 2019

Silvia Molino 2017

atleta	anno	società	prestaz	W	località	data
Miglio						
FERRO Debora	73	Alfieri	5,38,5		Asti	05-Oct-23
BARCHIESI Cristiana	69	Alfieri	5,48,3		Ovada	16-Apr-10
RABBIA Antonella	69	Brancaleone	5,56,8		Ovada	16-Apr-10
MARCHETTI Monia	71	Alfieri	6,02,4		Novi	22-Sep-18
FAUSONE Loredana	67	Brancaleone	6,04,4		Ovada	16-Apr-10
LAINO Federica	79	Brancaleone	6,08,1		Asti	05-Oct-23
LACQUA Ornella	70	Brancaleone	6,28,7		Acqui	16-May-19
SACCOBOTTO Anna	59	Brancaleone	6,35,0		Ovada	16-Apr-10
GIOVINE Mara	68	Brancaleone	6,39,6		Asti	05-Oct-23
DESSIMONE Elisa	76	Gate Cral Inps	6,44,9		Asti	05-Oct-23
Metri 3000						
FERRO Debora	73	Alfieri	10,50,47		Giaveno	5-May-24
FAUSONE Loredana	67	Brancaleone	11,11,2		Acqui	2-Sep-08
RABBIA Antonella	69	Brancaleone	11,12,4		Acqui	30-Aug-11
LAINO Federica	79	Brancaleone	11,24,4		Novi	24-Sep-21
LANO Angela	71	Brancaleone	11,24,48		Alba	03-Jul-12
BARCHIESI Cristana	69	Alfieri	11,35,49		Novara	22-Apr-12
BIANCO Mirella	68	US Costigliole	11,40,00		Alba	28-Jun-18
BOMBACI Roberta	68	Brancaleone	12,03,30		Voghera	22-Oct-17
MARCHETTI Monia	71	Alfieri	12,08,76		Modena	30-Sep-18
PETITO Maria	68	Castellalfero	12,29,64		Alba	03-Jul-12
ZACCONE Cristina	67	Alfieri	12,33,36		Santhia	22-Jun-14
IANIA Sabrina	65	Alfieri	12,46,12		Chivasso	25-Jun-06
VIARENGO Roberta	68	Alfieri	13,23,16		Aosta	21-Jun-15
SEMPRINI Paola	64	Alfieri	13,53,50		Borgaretto	17-Jun-18
CALDERA Claudia	65	Alfieri	13,55,32		Macerata	15-Jun-08
MARCHIARO Lucia	57	Alfieri	13,55,69		Cagliari	3-Oct-10
VACCARINO Mariarosa	67	Alfieri	14,41,53		Aosta	21-Jun-15
MO Laura	72	Alfieri	15,07,25		Aosta	18-Jun-17
Metri 5000						
PASSUELLO Cinzia	71	Alfieri	18,17,91		Torino	20-May-12
LANO Angela	71	Brancaleone	19,03,38		Saluzzo	24-Jul-13
FERRO Debora	73	Alfieri	19,03,84		Imperia	22-Dec-24
GROSSO Margherita	64	Brancaleone	19,22,4		Alba	14-Oct-06
RABBIA Antonella	69	Brancaleone	19,24,00		Saluzzo	27-Jul-11
LAINO Federica	79	Brancaleone	19,28,83		Alba	03-Sep-21
FAUSONE Loredana	67	Brancaleone	20,11,1		Villanova	12-Sep-08
CAMMALLERI Ignazia	66	Brancaleone	20,15,99		Asti	18-May-19
BARCHIESI Cristiana	69	Alfieri	20,18,56		Santhia	19-May-13
BIANCO Mirella	68	US Costigliole	20,26,14		Asti	19-May-18
MARCHETTI Monia	71	Alfieri	21,02,3	P	Asti	25-Mar-18
ZACCONE Cristina	67	Alfieri	21,33,11		Donnas	5-Jun-11
IANIA Sabrina	65	Alfieri	22,08,0		Villanova	20-Sep-07
DURANTE Eleonora, 78	71	Alfieri	23,12,9	P	Asti	25-Mar-18
VIARENGO Roberta	69	Alfieri	23,30,6		Asti	26-Mar-17
CALDERA Claudia	65	Alfieri	23,42,0		Villanova	20-Sep-07
DUGONO Elena	55	Alfieri	23,43,6	h	Asti	28-Mar-10
Metri 10000						
GROSSO Margherita	64	Brancaleone	38,55,5		Villanova	25-May-06
FERRO Debora	73	Alfieri	39,17,25		Asti	02-Apr-22
GIORDANO Rossella	72	Brancaleone	40,22,6		Alessandria	6-Apr-19
LAINO Federica	79	Brancaleone	40,30,1		Asti	10-Apr-21
RABBIA Antonella	69	Brancaleone	41,37,4		Asti	30-Sep-10
CAMMALLERI Ignazia	66	Brancaleone	41,39,2		Asti	07-Apr-18
MARCHETTI Monia	71	Alfieri	42,43,4		Asti	07-Apr-18
GIOVINE Mara	68	Brancaleone	42,45,67		Vercelli	27-Apr-24
BIANCO Mirella	68	US Costigliole	42,57,86		Asti	24-May-18
BOMBACI Roberta	69	Brancaleone	43,00,1		Asti	07-Apr-18
IANIA Sabrina	65	Alfieri	44,17,9	h	Asti	31-Mar-07
ZACCONE Cristina	67	Alfieri	44,27,14		Cuneo	22-Apr-17
GARBARINO Laura	75	Alfieri	45,37,3		Asti	10-Apr-21
VIARENGO Roberta	69	Alfieri	47,09,0		Asti	26-Mar-17
AUDENINO Monica	70	Alfieri	47,49,3	P	Asti	25-Mar-18
DUGONO Elena	55	Alfieri	47,53,5	h	Asti	28-Mar-10
DURANTE Eleonora, 78	71	Alfieri	48,40,4	P	Asti	25-Mar-18
MARCHIARO Lucia	57	Alfieri	48,59,6		Asti	13-May-10
2000 siepi						
FERRO Debora	73	Alfieri	8,05,65		Roma	23-Jun-24
PETITO Maria	68	Castell'Alfero	9,43,04		Roma	12-Jun-10
3000 siepi						
FERRO Debora	73	Alfieri	12,26,98		Mondovì	11-May-24

F41

atleta	anno	società	prestaz	W	località	data
Marcia Km 3						
AUDENINO Monica	70	Alfieri	20,42,2		Bergamo	09-Jun-13
ROBINO Ivana	68	Alfieri	22,42,75		Mondovì	13-Jun-09
ROCCA Fulvia	71	Alfieri	24,01,12		Asti	9-Sep-23
BESSO Sabrina	78	Alfieri	25,18,55		Beinasco	17-Sep-22
PALUMBO Carla	57	Alfieri	26,41,11		Asti	18-May-19
ZANAGA Antonella	66	Alfieri	26,54,9		Asti	11-Jun-16
CHICHI Antonella	71	Alfieri	28,23,69		Mantova	13-Oct-18
Staffetta 4x100						
Alfieri (Botto,Giulivi A, Zunino, Binello)			55,40	F44	Modena	29-Sep-18
Atl. Asti 2.2 (Giulivi, Rabezzana, Rodriguez, Guerrero)			64,7	F45	Vercelli	27-Apr-24
Staffetta 100+200+300+400						
ALFIERI (Spano,Binello,Giulivi S,Giulivi A)			2,42,36	F47	Asti	09-Jun-12
Atl. Asti 2.2 (Guerrero, Giulivi, Rabezzana, Rodriguez)			3,12,17	F48	Vercelli	28-Apr-24
Staffetta 4x400						
Alfieri (Giulivi S, Valfrè, Parodi, Giulivi A)			4,52,24		Montecassiano	22-Sep-13
Brancaleone (Padalino ,Sulis,Rei,Pagliero)			6,06,92	F52	Asti	09-Jun-19
Staffetta 4x200						
Alfieri (Botto,Giulivi S, Molino, Zunino)			2,04,19	F43	Ancona	24-Feb-19
Metri 60 HS (76x8)						
GIULIVI Antonella	75	Alfieri	9,64		Ancona	25-Feb-17
RAVIOLA Rossana	82	Atl. Asti 2.2	10,46		Ancona	11-Mar-23
MOLINO Silvia	76	Alfieri	11,09		Ancona	11-Mar-23
DELL'ANGELO Sabina	76	Alfieri	11,46		Padova	9-Mar-24
Metri 60 HS (84x8.50)						
GIULIVI Antonella	75	Alfieri	10,13		Bergamo	14-Jan-17
Metri 80 HS (12+7x8m+12, H=76)						
GIULIVI Antonella	75	Atletica Asti 2.2	12,68	+1.1	Boissano	27-Jul-21
RAVIOLA Rossana	82	Atl. Asti 2.2	14,08	+2.0	Campi Bisenzi	28-May-23
MOLINO Silvia	76	Alfieri	15,03	+1.0	Pescara	29-Sep-23
DELL'ANGELO Sabina	76	Alfieri	15,52	+0.5	Vercelli	28-Apr-24
GIULIVI Stefania	70	Alfieri	15,91	+1.1	Bologna	13-May-12
ROCCA Fulvia	71	Alfieri	18,81	+1.5	Asti	18-May-19
100hs (76x8.5)						
ROCCA Fulvia	71	Alfieri	51,2		Asti	11-Jun-16
Metri 100 HS (84x8.50)						
DELL'ANGELO Sabina	76	Alfieri	20,77	-1.1	Torino	14-May-22
ROCCA Fulvia	71	Alfieri	22,73	+0.3	Mantova	13-Oct-18
200hs						
GIULIVI Antonella	75	Alfieri	33,16	-1.1	San Biagio Co	20-Jul-19
RAVIOLA Rossana	82	Atl. Asti 2.2	34,40		Borgaretto	14-May-23
DELL'ANGELO Sabina	76	Alfieri	37,64		Salerno	16-Jul-23
MOLINO Silvia	76	Alfieri	38,40	+0.8	Borgaretto	7-May-22
VALFRE' Marina	60	Alfieri	39,90		Firenze	20-Sep-09
ROCCA Fulvia	71	Alfieri	43,51	+1.3	Borgaretto	16-May-21
FRESIA Claudia	64	Alfieri	45,31		Alessandria	8-Jun-08
400hs (76)						
DALCOL Manuela, 78		Alfieri	1,19,06		Borgaretto	15-May-22
VIARENGO Roberta	69	Alfieri	1,43,7		Asti	11-Jun-16
SANGIUOLO Francesca	68	Alfieri	1,58,2		Asti	11-Jun-16

Anna Chiappone 2015

Sabina Dell'Angelo 2019

atleta	anno	società	prestaz	W	località	data
Salto in ALTO						
JURI Francesca	61	Alfieri	1,48		Bergamo	09-Jun-13
GUJON Diana	68	Hammer Team	1,42		Borgaretto	02-Jul-16
GIULIVI Antonella	75	Alfieri	1,42		Ancona	29-Mar-16
DELL'ANGELO Sabina	76	Alfieri	1,35		Ancona	11-Mar-23
RAVIOLA Rossana	82	Atl. Asti 2.2	1,33		Campi Bisenzi	28-May-23
ROCCA Fulvia	71	Alfieri	1,30		Bergamo	09-Jun-13
GIULIVI Stefania	70	Alfieri	1,15		Bologna	13-May-12
MOLINO Silvia	76	Alfieri	1,15		San Biagio Co	20-Jul-19
Salto in LUNGO						
GIULIVI Antonella	75	Atletica Asti 2.2	5,14	+0.7	Mondovì	4-Sep-21
GIULIVI Antonella	75	Alfieri	5,08	+1.7	Arezzo	09-Jul-16
VALFRE' Marina	60	Alfieri	4,65		Chivasso	25-Jun-06
JURI Francesca	61	Alfieri	4,45		Borgaretto	18-Jun-11
RAVIOLA Rossana	82	Atl. Asti 2.2	4,42	0.0	Borgaretto	13-May-23
DELL'ANGELO Sabina	76	Alfieri	4,27		Ancona	12-Feb-22
GIULIVI Stefania	70	Alfieri	4,26		Asti	9-Oct-11
MOLINO Silvia	76	Alfieri	4,24		Ancona	4-Jan-24
FERRIAN Daniela	61	Mezzaluna	3,93		Aosta	16-Jan-10
OPESSO Cinzia	73	Alfieri	3,44	+1.0	Asti	11-Jun-16
MUSSO Emanuela	75	Alfieri	3,19	+1.4	Regensburg	28-Jul-18
BINELLO Silvia	64	Alfieri	2,82		Asti	9-Oct-11
ARDUINO Luiciana	63	Alfieri	2,29		Asti	9-Oct-11
GIULIVI Antonella	75	Atletica Asti 2.2	**5,33**	**+2.9**	Donnas	22-May-21
Salto in LUNGO da fermo						
GIULIVI Antonella	75	Atl Asti 2.2	2,36		Pavia	18-Apr-22
JURI Francesca	61	Alfieri	1,91		Pavia	18-Apr-21
Salto TRIPLO						
JURI Francesca	61	Alfieri	10,10		Gent	17-Mar-11
GIULIVI Antonella	75	Atl Asti 2.2	9,56		Ancona	13-Feb-22
MOLINO Silvia	76	Alfieri	9,37	-0.6	Beinasco	18-Sep-22
ROCCA Fulvia	71	Alfieri	7,85		Bergamo	09-Jun-13
GIULIVI Stefania	70	Alfieri	7,41	⌘	Asti	22-Aug-15

EPTATHLON Assoluto

			punti			
ROCCA Fulvia	71	Alfieri	865		Alessandria	25-Apr-21

865 **100hs** 24.56, **alto** 1.20, **peso** 4.50, **200m** 38.26, **lungo** 3.19, **giavell** 11.10, **800m** 4.05.85

atleta	anno	società	prestaz	W	località	data
Salto con l'ASTA						
GIULIVI Antonella, 75		Alfieri	1,30		Regensburg	29-Jul-18
Getto del PESO Kg 4						
GIULIVI Antonella	75	Alfieri	9,11		L'Aquila	17-Sep-16
RAVIOLA Rossana	82	Atl. Asti 2.2	9,04		Torino	6-May-23
CHIAPPONE Anna	74	Alfieri	8,90		Aosta	17-Jun-17
GUJON Diana	68	Hammer Team	8,76		Asti	03-Sep-16
RISSONE Cristina	58	Alfieri	7,95		Giaveno	13-May-06
LOMATER Nella	73	Alfieri	7,83		Novara	2-Sep-18
MOLINO Silvia	76	Alfieri	7,46		Asti	5-Sep-24
CARRAI Barbara	71	Alfieri	7,38		Torino	29-May-21
GAI Lorena	62	Alfieri	7,18		Mondovì	1-Jun-19
DELL'ANGELO Sabina	76	Alfieri	7,05		Vercelli	28-Apr-24
IACOCCA Caterina	65	Alfieri	6,92		Novara	3-Sep-06
FRESIA Claudia	64	Alfieri	6,73		Asti	11-May-08
Lancio del DISCO Kg 1						
MOLINO Silvia	76	Alfieri	28,76		Cuneo	7-Sep-24
IACOCCA Caterina	65	Alfieri	22,95		Chivasso	25-Jun-06
PIAZZOLLA Celestina	81	Alfieri	22,73		Borgaretto	15-May-22
AUTERI Marirosa	52	Alfieri	22,09		Cosenza	30-Sep-11
CHIAPPONE Anna	74	Alfieri	21,65		Aosta	21-Jun-15
RABEZZANA Sabrina	73	Atl Asti 2.2	21,64		Santhià	4-Jun-22
PETROCELLI Mariateres	70	Alfieri	20,38		Asti	19-May-18
AVATANEO Albina	54	Alfieri	20,23		Alessandria	8-Jun-08
GIULIVI Stefania	70	Alfieri	20,21		Asti	9-Oct-11
LOMATER Nella	73	Alfieri	19,91		Asti	19-May-18
CARRAI Barbara	71	Alfieri	18,64		Asti	5-Sep-24
Lancio del GIAVELLOTTO 600gr						
GIULIVI Antonella	75	Alfieri	28,92		Asti	09-Jun-19
RAVIOLA Rossana	82	Atl. Asti 2.2	22,96		Campi Bisenzio	28-May-23
RISSONE Cristina	58	Alfieri	22,45		Chivasso	9-Jun-07
AUTERI Marirosa	52	Alfieri	21,90		Asti	22-Sep-11
DELL'ANGELO Sabina	76	Alfieri	20,42		Beinasco	17-Sep-22
RABEZZANA Sabrina	73	Atl Asti 2.2	19,65		Fossano	07-Jul-22
AUDENINO Monica	70	Alfieri	19,59		Novara	06-Jun-15
IACOCCA Caterina	65	Alfieri	19,25		Novara	3-Sep-06
CARRAI Barbara	71	Alfieri	18,51		Novara	27-Oct-18
MOLINO Silvia	76	Alfieri	18,30		Pistoia	7-Apr-24
CHIAPPONE Anna	74	Alfieri	18,18	⌘	Asti	29-Aug-15
PETROCELLI Mariateres	70	Alfieri	17,99		Asti	11-Jun-17
Lancio del MARTELLO Kg 4						
MOLINO Silvia	76	Alfieri	33,75		Boissano	2-Mar-24
CARRAI Barbara	71	Alfieri	29,12		Mondovì	11-May-24
LOMATER Nella	73	Alfieri	27,74		Modena	29-Sep-18
RABEZZANA Sabrina	73	Atl. Asti 2.2	25,16		Borgaretto	13-May-23
ARDUINO Luciana	63	Alfieri	21,31		Asti	21-May-16
NOVELLI Luisella	70	Alfieri	19,34		Santhia	19-May-13
GIULIVI Stefania	70	Alfieri	15,55		Asti	21-Jul-11
CHIAPPONE Anna	74	Alfieri	15,43	⌘	Asti	29-Aug-15
RISSONE Cristina	58	Alfieri	13,75		Asti	7-Oct-06
Lancio del MARTELLONE MC Kg 9.08						
MOLINO Silvia	76	Alfieri	9,99		Pistoia	7-Apr-24
CARRAI Barbara	71	Alfieri	8,37		Asti	18-May-19
LOMATER Nella	73	Alfieri	8,21		Novara	27-Oct-18
NOVELLI Luisella	70	Alfieri	6,57		Santhia	11-Mar-12
RABEZZANA Sabrina	73	Atl Asti 2.2	6,47		Santhià	10-Jul-22
GIULIVI Stefania	70	Alfieri	6,25		Santhia	2-Jul-11

PENTATHLON CLASSICO		tabelle master	punti			
GIULIVI Antonella	75	Alfieri	2390	**F40**	Asti	07-Oct-18
GIULIVI Stefania	70	Alfieri	1932	**F40**	Asti	9-Oct-11
GIULIVI Stefania	70	Alfieri	1535	**F45**	Asti	07-Oct-18
BINELLO Silvia	64	Alfieri	1468	**F45**	Asti	9-Oct-11
MOLINO Silvia	76	Alfieri	1301	**F40**	Pinerolo	06-Oct-19
ARDUINO Luciana	63	Alfieri	877	**F45**	Asti	9-Oct-11
NOVELLI Luisella	70	Alfieri	378	**F40**	Asti	7-Oct-12

2390 **Lungo** 4.70, **disco** 16.25, **200m** 28.46, **giavell** 26.05, **1500m** 6.58.55
1932 **Lungo** 4.26, **disco** 20.21, **200m** 29.4, **giavell** 14.45, **1500m** 7.16.2
1535 **Lungo** 3.65, **disco** 15.23, **200m** 31.79, **giavell** 13.55, **1500m** 8.30.71
1468 **Lungo** 2.82, **disco** 13.36, **200m** 31.3, **giavell** 10.80, **1500m** 7.14.4
1301 **200** 32.97, **giavell** 11.13, **disco** 13.78, **lungo** 3.88, **1000** 4.43.61
877 **Lungo** 2.29, **disco** 9.34, **200m** 36.6, **giavell** 7.25, **1500m** 7.15.8
378 **Lungo** 0.00, **disco** 16.36, **200m** 53.23, **giavell** 9.97, **1500m** 0.00

PENTATHLON INDOOR MASTER			punti			
GIULIVI Antonella	75	Alfieri	3349	**F40**	Ancona	29-Mar-16

60hs 9.94, **alto** 1.42, **peso** 8.41, **lungo** 4.95, **800m** 2.48.10

PENTATHLON LANCI		tabelle master	punti			
MOLINO Silvia	76	Alfieri	2243		Pistoia	7-Apr-24
CARRAI Barbara	71	Alfieri	1942	**F45**	Novara	27-Oct-18
MOLINO Silvia	76	Alfieri	1939	**F45**	Santhià	25-Jul-21
LOMATER Nella	73	Alfieri	1804	**F45**	Novara	2-Mar-19
RABEZZANA Sabrina	73	Atl Asti 2.2	1664	**F45**	Santhià	10-Jul-22
GIULIVI Stefania	70	Alfieri	1409	**F40**	Santhia	2-Jul-11
NOVELLI Luisella	70	Alfieri	1253	**F40**	Santhia	11-Mar-12

2243 **MC** 9.99, **giavell** 18.30, **peso** 6.54, **disco** 26.37, **martello** 28.59
1942 **MC** 7.36, **giavell** 18.51, **peso** 7.03, **disco** 16.35, **martello** 21.40
1939 **MC** 7.35, **giavell** 16.31, **peso** 5.96, **disco** 21.85, **martello** 21.82
1804 **MC** 6.51, **giavell** 16.31, **peso** 7.56, **disco** 14.59, **martello** 20.75
1664 **MC** 6.47, **giavell** 15.64, **peso** 5.94, **disco** 19.08, **martello** 17.07
1409 **MC** 6.25, **giavell** 14.02, **peso** 6.22, **disco** 19.82, **martello** 13.10
1253 **MC** 6.57, **giavell** 11.48, **peso** 5.43, **disco** 14.35, **martello** 15.88

EPTATHLON Master			punti			
GIULIVI Antonella	75	Atl Asti 2.2	4894	**F45**	Salerno	22-May-22
4894 **80hs** 12.90, **alto** 1.39, **peso** 7.29, **200m** 28.30, **lungo** 4.84, **giavell** 26.20, **800m** 2.52.62						
GIULIVI Antonella	75	Alfieri	4293	**F40**	Jesolo	8-Sep-19
4293 **200m** 28.63, **80hs** 13.07, **peso** 7.92, **lungo** 4.88, **giavell** 25.06, **800m** 2.47.10, **alto** 1.36						
RAVIOLA Rossana	82	Atl. Asti 2.2	3759	**F40**	Campi Bisenzio	28-May-23
3759 **80hs** 14.07, **alto** 1.33, **peso** 8.95, **200m** 30.14, **lungo** 4.33, **giavell** 22.96, **800m** 2.47.69						
DELL'ANGELO Sabina	76	Alfieri	3250	**F45**	Salerno	22-May-22
3250 **80hs** 15.97, **alto** 1.27, **peso** 6.65, **200m** 32.26, **lungo** 4.12, **giavell** 19.77, **800m** 3.29.76						
DELL'ANGELO Sabina	76	Alfieri	2965		Campi Bisenzio	28-May-23
2965 **80hs** 15.55, **alto** 1.30, **peso** 5.11, **200m** 32.25, **lungo** 4.00, **giavell** 18.50, **800m** 3.29.48						
MOLINO Silvia	76	Alfieri	2879	**F45**	Campi Bisenzio	28-May-23
2879 **80hs** 15.19, **alto** 1.12, **peso** 5.74, **200m** 32.27, **lungo** 4.25, **giavell** 14.73, **800m** 3.24.11						
GIULIVI Stefania	70	Alfieri	2725	**F40**	Bologna	13-May-12
2639 **80hs** 15.82, **alto** 1.12, **peso** 6.30, **200m** 33.20, **lungo** 3.60, **giavell** 11.66, **800m** 3.31.73						

2725 **200m** 29.15, **80hs** 15.91, **peso** 6.23, **lungo** 4.06, **giavell** 13.80, **800m** 3.17.84, **alto** 1.15

F41

atleta	anno	società		prestaz	W	località	data

atleta	anno	società		prestaz	W	località	data
MOLINO Silvia	76	Alfieri		2879		Campi Bisenzio	28-May-23
2879	**80hs** 15.19, **alto** 1.12, **peso** 5.74, **200m** 32.27, **lungo** 4.25, **giavell** 14.73, **800m** 3.24.11						

F42

Stefania Giulivi

Gabriella Zunino, Silvia Molino 2019

atleta	anno	società	prestaz	W	località	data
Metri 60						
GIULIVI Antonella	75	Alfieri	8,39		Ancona	25-Feb-17
FERRIAN Daniela	61	Mezzaluna	8,57		Ancona	5-Mar-11
GIULIVI Stefania	70	Alfieri	8,77		Ancona	27-Feb-16
ZUNINO Gabriella	77	Alfieri	9,31		Ancona	23-Feb-19
MOLINO Silvia	76	Alfieri	9,39		Ancona	4-Jan-24
VALFRE' Marina	60	Alfieri	9,53		Ancona	28-Feb-09
RABEZZANA Sabrina	73	Atl. Asti 2.2	9,62		Ancona	11-Mar-23
SPANO Bruna	50	Alfieri	9,66		Ancona	09-Mar-13
RODRIGUEZ Dulce	76	Atl. Asti 2.2	9,98		Ancona	11-Mar-23
GUJON Diana	68	Hammer Team	10,21		Aosta	28-Jan-17
ROCCA Fulvia	71	Alfieri	10,70		Padova	9-Mar-24
ARDUINO Luiciana	63	Alfieri	11,63		Aosta	19-Feb-11
Metri 80						
GIULIVI Antonella	75	Atl Asti 2.2	10,61	+1.1	Pavia	18-Apr-22
FERRIAN Daniela	61	Mezzaluna	10,8		Asti	2-Apr-11
GIULIVI Stefania	70	Alfieri	11,39	+0.5	Mondovì	01-May-12
BINELLO Silvia	64	Alfieri	11,6		Asti	3-Sep-11
FRESIA Claudia	64	Alfieri	12,3		Asti	7-Apr-07
ROCCA Fulvia	71	Alfieri	13,83	+0.1	Borgaretto	01-May-22
Metri 100						
GIULIVI Antonella	75	Atl Asti 2.2	12,98	+0.9	Grosseto	11-Jun-22
FERRIAN Daniela	61	Mezzaluna	13,47		Mondovì	12-Jun-11
GIULIVI Stefania	70	Alfieri	13,80	+0.5	Sestriere	30-Jun-12
BINELLO Silvia	64	Alfieri	13,96		Cosenza	1-Oct-11
MOLINO Silvia	76	Alfieri	14,71	+1.9	Asti	18-May-19
ZUNINO Gabriella	77	Alfieri	14,76	+1.9	Asti	18-May-19
FRESIA Claudia	64	Alfieri	14,92		Villanova	25-Apr-07
RABEZZANA Sabrina	73	Atl. Asti 2.2	15,58	-0.7	Giaveno	4-May-24
SPANO Bruna	50	Alfieri	15,59	+1.5	Borgaretto	7-Jul-12
RODRIGUEZ Dulce	76	Atletica Asti 2.2	15,97	+1.7	Borgaretto	15-May-21
SOLARO Claudia	80	Alfieri	16,16	+0.9	Boissano	28-Jun-22
MANZO Alessandra	64	Alfieri	16,65		Genova	09-Jun-12
PANARELLA Paola	63	Alfieri	16,91		Mondovì	13-Jun-09
MUSSO Emanuela	75	Alfieri	17,04	-0.5	Regensburg	28-Jul-18
FERRIAN Daniela	61	Mezzaluna	13,16	**+3.7**	Susa	30-Jun-11
Metri 150						
FERRIAN Daniela	61	Mezzaluna	20,60		Novara	17-Apr-11
BINELLO Silvia	64	Alfieri	22,0		Asti	7-Apr-07
GIULIVI Stefania	70	Alfieri	22,61	0.0	Chivasso	15-Apr-17
FRESIA Claudia	64	Alfieri	22,9		Asti	7-Apr-07
ARDUINO Luiciana	63	Alfieri	26,8		Alessandria	1-Oct-12
ROCCA Fulvia	71	Alfieri	27,20	-0.1	Borgaretto	01-May-22
Metri 200						
FERRIAN Daniela	61	Mezzaluna	27,50		Susa	15-Jun-11
GIULIVI Antonella	75	Alfieri	27,92	+0.2	Domodossola	22-Sep-18
GIULIVI Stefania	70	Alfieri	29,15	+1.0	Bologna	13-May-12
BINELLO Silvia	64	Alfieri	30,12		Villanova	25-Apr-07
VALFRE' Marina	60	Alfieri	30,97		Alessandria	8-Jun-08
ZUNINO Gabriella	77	Alfieri	31,14	-2.7	Torino	31-Jul-19
DELL'ANGELO Sabina	76	Alfieri	32,26	-2.0	Salerno	22-May-22
MOLINO Silvia	76	Alfieri	32,35	+1.0	Asti	12-Sep-19
RABEZZANA Sabrina	73	Atl. Asti 2.2	32,75	+0.1	Mondovì	9-Jun-24
RODRIGUEZ Dulce	76	Atl. Asti 2.2	32,97		Ancona	25-Feb-24
SPANO Bruna	50	Alfieri	33,05	+0.6	Borgaretto	8-Jul-12
SOLARO Claudia	80	Alfieri	33,57	+0.6	Alessandria	15-Apr-23
SANGIUOLO Francesca	68	Alfieri	33,89		Novara	20-Jun-10
DELL'ANGELO Sabina	76	Alfieri	**32,25**	**+2.5**	Campi Bisenzi	28-May-23
MOLINO Silvia	76	Alfieri	**32,27**	**+2.5**	Campi Bisenzi	28-May-23
Metri 300						
FERRIAN Daniela	61	Mezzaluna	45,6		Asti	2-Apr-11
ARDUINO Luciana	63	Alfieri	56,4		Villanova	09-Apr-12
Metri 400						
GIULIVI Antonella	75	Alfieri	65,62		Modena	29-Sep-18
FERRIAN Daniela	61	Mezzaluna	66,0		Mondovì	11-May-11
FERRO Debora	73	Alfieri	66,95		Mondovì	4-Sep-21
VALFRE' Marina	60	Alfieri	70,30		Ancona	8-Mar-08
GIULIVI Stefania	70	Alfieri	74,08		Borgaretto	07-Jul-12
ZUNINO Gabriella	77	Alfieri	74,45		Torino	30-Jul-19
SOLARO Claudia	80	Alfieri	74,61		Torino	14-May-22
BINELLO Silvia	64	Alfieri	75,30		Bastia	19-Sep-15
FRESIA Claudia	64	Alfieri	75,84		Torino	5-May-07
RABBIA Antonerlla	69	Brancaleone	77,95		Rieti	11-Sep-21
NEGRO Rosella	69	Alfieri	79,65		Asti	8-Jun-19
MARCELLA Luciana	81	Alfieri	80,10		Mondovì	9-Jun-24
Metri 500						
FAUSONE Loredana	67	Brancaleone	1,38,8		Asti	10-Apr-10
SOLARO Claudia	80	Alfieri	1,40,9		Imperia	07-Jan-23
PETITO Maria	68	Castell'Alfero	1,43,1		Asti	10-Apr-10
ARDUINO Luiciana	63	Alfieri	1,52,8		Asti	10-Apr-10
Marcia Km 3						
AUDENINO Monica	70	Alfieri	20,42,2		Bergamo	09-Jun-13
ROCCA Fulvia	71	Alfieri	24,01,12		Asti	9-Sep-23
BESSO Sabrina	78	Alfieri	25,18,55		Beinasco	17-Sep-22
PALUMBO Carla	57	Alfieri	26,41,11		Asti	18-May-19
ZANAGA Antonella	66	Alfieri	26,54,9		Asti	11-Jun-16
CHICHI Antonella	71	Alfieri	28,23,69		Mantova	13-Oct-18

atleta	anno	società	prestaz	W	località	data
Metri 800						
FERRO Debora	73	Alfieri	2,26,81		Borgaretto	15-May-22
RABBIA Antonella	69	Brancaleone	2,35,1		Asti	22-Aug-11
FAUSONE Loredana	67	Brancaleone	2,39,8		Asti	4-Sep-10
MARCHETTI Monia	71	Alfieri	2,39,90		Asti	19-May-18
DAL COL Manuela	78	Alfieri	2,41,86		Chivasso	2-Jun-21
GIULIVI Antonella	75	Alfieri	2,47,10		Jesolo	8-Sep-19
SOLARO Claudia	80	Alfieri	2,50,64		Borgaretto	8-May-22
PETITO Maria	68	Castell'Alfero	2,53,9		Asti	6-Sep-11
PAGLIERO Liliana	68	Brancaleone	2,58,10		Torino	2-Aug-19
FERRIAN Daniela	61	Mezzaluna	2,59,7		Villanova	16-Jul-10
IANIA Sabrina	65	Alfieri	3,02,85		Chivasso	10-Jun-07
MARCELLA Luciana	81	Alfieri	3,05,26	-1.4	Catania	12-Oct-24
ARDUINO Luiciana	63	Alfieri	3,12,42		Borgaretto	27-Jun-10
NEGRO Rosella	69	Alfieri	3,12,6		Asti	12-Jun-16
SEMPRINI Paola	64	Alfieri	3,16,59		Borgaretto	8-May-22
Metri 1000						
FERRO Debora	73	Alfieri	3,13,73		Monaco	10-Aug-22
FAUSONE Loredana	67	Brancaleone	3,19,57		Monaco	22-Jul-10
BARCHIESI Cristiana	69	Alfieri	3,31,1		Villanova	09-Apr-12
GIORDANO Rossella	72	Brancaleone	3,35,14		Monaco	20-Jul-18
BELLETTI Sandra	63	Brancaleone	3,39,6		Monaco	19-Jul-13
PETITO Maria	68	Castell'Alfero	3,41,0		Villanova	16-Jul-10
BOMBACI Roberta	69	Brancaleone	3,46,18		Monaco	18-Jul-14
DAL COL Manuela	78	Alfieri	3,55,03		Monaco	10-Aug-22
RECHICHI Domenica	61	Brancaleone	3,58,1		Asti	2-Apr-11
SULIS Elisabetta	57	Brancaleone	4,02,29		Monaco	12 July 2024
SOLARO Claudia	80	Alfieri	4,02,41		Monaco	21-Jul-23
ARDUINO Luiciana	63	Alfieri	4,43,3		Celle	26-Dec-10
MOLINO Silvia	76	Alfieri	4,43,61		Pinerolo	06-Oct-19
Metri 1500						
FERRO Debora	73	Alfieri	5,03,85		Chivasso	10-Jun-23
BARCHIESI Cristiana	69	Alfieri	5,18,84		Asti	09-Jun-12
MARCHETTI Monia	71	Alfieri	5,19,97		Torino	5-May-18
RABBIA Antonella	69	Brancaleone	5,24,4		Asti	22-Sep-11
CAMMALLERI Ignazia	66	Brancaleone	5,29,77		Borgaretto	16-Jun-18
PETITO Maria	68	Castellalfero	5,34,49		Alessandria	11-Jul-12
FAUSONE Loredana	67	Brancaleone	5,35,52		Alba	04-Jul-13
ZACCONE Cristina	67	Alfieri	6,01,19		Santhia	21-Jun-14
BELLETTI Sandra	63	Brancaleon	6,02,57		Ariano Irpino	01-Oct-16
PAGLIERO Liliana	68	Brancaleone	6,09,33		Torino	29-Jul-19
GIULIVI Antonella	75	Alfieri	6,24,46		Regensburg	29-Jul-18
MARCHIARO Lucia	57	Alfieri	6,27,06		Borgaretto	26-Jun-10
CALDERA Claudia	65	Alfieri	6,28,40		Torino	31-May-07
VALFRE' Marina	60	Alfieri	6,45,67		Borgaretto	16-Jun-18
SEMPRINI Paola	64	Alfieri	6,48,2		Asti	12-Sep-20
ARDUINO Luiciana	63	Alfieri	7,00,1		Asti	16-Oct-10
Miglio						
FERRO Debora	73	Alfieri	5,38,5		Asti	05-Oct-23
BARC HIESI Cristiana	69	Alfieri	5,55,8		Ovada	14-Apr-11
MARCHETTI Monia	71	Alfieri	6,02,4		Novi	22-Sep-18
FAUSONE Loredana	67	Brancaleone	6,04,4		Ovada	16-Apr-10
RABBIA Antonella	69	Brancaleone	6,06,66		Acqui	04-Apr-13
LAINO Federica	79	Brancaleone	6,08,1		Asti	05-Oct-23
LACQUA Ornella	70	Brancaleone	6,28,7		Acqui	16-May-19
SACCOBOTTO Anna	59	Brancaleone	6,35,0		Ovada	16-Apr-10
GIOVINE Mara	68	Brancaleone	6,39,6		Asti	05-Oct-23
DESSIMONE Elisa	76	Gate Cral Inps	6,44,9		Asti	05-Oct-23
Metri 3000						
FERRO Debora	73	Alfieri	10,50,47		Giaveno	5-May-24
RABBIA Antonella	69	Brancaleone	11,12,4		Acqui	30-Aug-11
LAINO Federica	79	Brancaleone	11,24,4		Novi	24-Sep-21
FAUSONE Loredana	67	Brancaleone	11,33,2		Acqui	1-Sep-09
BARCHIESI Cristiana	69	Alfieri	11,35,49		Novara	22-Apr-12
BIANCO Mirella	68	US Costigliole	11,40,00		Alba	28-Jun-18
BOMBACI Roberta	68	Brancaleone	12,03,30		Voghera	22-Oct-17
MARCHETTI Monia	71	Alfieri	12,08,76		Modena	30-Sep-18
PETITO Maria	68	Castellalfero	12,29,64		Alba	03-Jul-12
ZACCONE Cristina	67	Alfieri	12,33,36		Santhia	22-Jun-14
VIARENGO Roberta	68	Alfieri	13,23,16		Aosta	21-Jun-15
SEMPRINI Paola	64	Alfieri	13,53,50		Borgaretto	17-Jun-18
CALDERA Claudia	65	Alfieri	13,55,32		Macerata	15-Jun-08
MARCHIARO Lucia	57	Alfieri	13,55,69		Cagliari	3-Oct-10
VACCARINO Mariarosa	67	Alfieri	14,41,53		Aosta	21-Jun-15
MO Laura	72	Alfieri	15,07,25		Aosta	18-Jun-17
Metri 5000						
LANO Angela	71	Brancaleone	19,03,38		Saluzzo	24-Jul-13
FERRO Debora	73	Alfieri	19,03,84		Imperia	22-Dec-24
GROSSO Margherita	64	Brancaleone	19,22,4		Alba	14-Oct-06
RABBIA Antonella	69	Brancaleone	19,24,00		Saluzzo	27-Jul-11
LAINO Federica	79	Brancaleone	19,28,83		Alba	03-Sep-21
FAUSONE Loredana	67	Brancaleone	20,11,64		Saluzzo	27-Jul-11
CAMMALLERI Ignazia	66	Brancaleone	20,15,99		Asti	18-May-19
BARCHIESI Cristiana	69	Alfieri	20,18,56		Santhia	19-May-13
BIANCO Mirella	68	US Costigliole	20,26,14		Asti	19-May-18
BOMBACI Roberta	69	Brancaleone	20,30,3		Asti	7-Sep-17
MARCHETTI Monia	71	Alfieri	21,02,3	P	Asti	25-Mar-18
ZACCONE Cristina	67	Alfieri	21,33,11		Donnas	5-Jun-11
IANIA Sabrina	65	Alfieri	22,08,0		Villanova	20-Sep-07
VIARENGO Roberta	69	Alfieri	23,30,6		Asti	26-Mar-17
CALDERA Claudia	65	Alfieri	23,42,0		Villanova	20-Sep-07
DUGONO Elena	55	Alfieri	23,43,6	h	Asti	28-Mar-10
DAL COL Manuela	78	Alfieri	23,52,7	P	Asti	31-Mar-19
MARCHIARO Lucia	57	Alfieri	23,56,0		Villanova	20-Sep-07
2000 siepi						
FERRO Debora	73	Alfieri	8,05,65		Roma	23-Jun-24
PETITO Maria	68	Castell'Alfero	9,43,04		Roma	12-Jun-10
3000 siepi						
FERRO Debora	73	Alfieri	12,26,98		Mondovì	11-May-24

F42

Claudia SOLARO

Metri 10000

atleta	anno	società	prestaz	W	località	data
GROSSO Margherita	64	Brancaleone	38,55,5		Villanova	25-May-06
FERRO Debora	73	Alfieri	39,17,25		Asti	02-Apr-22
GIORDANO Rossella	72	Brancaleone	40,22,6		Alessandria	6-Apr-19
LAINO Federica	79	Brancaleone	40,30,1		Asti	10-Apr-21
CAMMALLERI Ignazia	66	Brancaleone	41,39,2		Asti	07-Apr-18
LAINO Federica	79	Brancaleone	41,59,8		Asti	01-Apr-23
MARCHETTI Monia	71	Alfieri	42,43,4		Asti	07-Apr-18
GIOVINE Mara	68	Brancaleone	42,45,67		Vercelli	27-Apr-24
BIANCO Mirella	68	US Costigliole	42,57,86		Asti	24-May-18
BOMBACI Roberta	69	Brancaleone	43,00,1		Asti	07-Apr-18
IANIA Sabrina	65	Alfieri	44,17,9	h	Asti	31-Mar-07
ZACCONE Cristina	67	Alfieri	44,27,14		Cuneo	22-Apr-17
GARBARINO Laura	75	Alfieri	45,37,3		Asti	10-Apr-21
VIARENGO Roberta	69	Alfieri	47,09,0		Asti	26-Mar-17
AUDENINO Monica	70	Alfieri	47,49,3	P	Asti	25-Mar-18
DUGONO Elena	55	Alfieri	47,53,5	h	Asti	28-Mar-10
MARCHIARO Lucia	57	Alfieri	48,59,6		Asti	13-May-10
DAL COL Manuela	78	Alfieri	49,42,5	P	Asti	31-Mar-19

Staffetta 4x100

Alfieri (Botto,Giulivi A, Zunino, Binello)	55,40	F44	Modena	29-Sep-18
Atl. Asti 2.2 (Giulivi, Rabezzana, Rodriguez, Guerrero)	64,7	F45	Vercelli	27-Apr-24

Staffetta 100+200+300+400

ALFIERI (Spano,Binello,Giulivi S,Giulivi A)	2,42,36	F47	Asti	09-Jun-12
Atl. Asti 2.2 (Guerrero, Giulivi, Rabezzana, Rodriguez)	3,12,17	F48	Vercelli	28-Apr-24

Staffetta 4x200

Alfieri (Botto,Giulivi S, Molino, Zunino)	2,04,19	F43	Ancona	24-Feb-19

Staffetta 4x400

Alfieri (Giulivi S, Valfrè, Parodi, Giulivi A)	4,52,24		Montecassiano	22-Sep-13
Brancaleone (Padalino ,Sulis,Rei,Pagliero)	6,06,92	F52	Asti	09-Jun-19

Metri 60 HS (76x8.00)

GIULIVI Antonella	75	Alfieri	9,64		Ancona	25-Feb-17
MOLINO Silvia	76	Alfieri	11,09		Ancona	11-Mar-23
DELL'ANGELO Sabina	76	Alfieri	11,46		Padova	9-Mar-24

Metri 60 HS (84x8.50)

GIULIVI Antonella	75	Alfieri	10,13		Bergamo	14-Jan-17

Metri 80 HS (12+7x8m+12, H=76)

GIULIVI Antonella	75	Atletica Asti 2.2	12,68	+1.1	Boissano	27-Jul-21
MOLINO Silvia	76	Alfieri	15,03	+1.0	Pescara	29-Sep-23
DELL'ANGELO Sabina, 76		Alfieri	15,52	+0.5	Vercelli	28-Apr-24
GIULIVI Stefania	70	Alfieri	15,91	+1.1	Bologna	13-May-12
ROCCA Fulvia	71	Alfieri	18,81	+1.5	Asti	18-May-19

100hs (76x8.5)

ROCCA Fulvia	71	Alfieri	51,2		Asti	11-Jun-16

Metri 100 HS (84x8.50)

DELL'ANGELO Sabina	76	Alfieri	20,77	-1.1	Torino	14-May-22
ROCCA Fulvia	71	Alfieri	22,73	+0.3	Mantova	13-Oct-18

200hs

GIULIVI Antonella	75	Alfieri	33,16	-1.1	San Biagio Co	20-Jul-19
DELL'ANGELO Sabina	76	Alfieri	37,64		Salerno	16-Jul-23
MOLINO Silvia	76	Alfieri	38,40	+0.8	Borgaretto	7-May-22
VALFRE' Marina	60	Alfieri	39,90		Firenze	20-Sep-09
ROCCA Fulvia	71	Alfieri	43,51	+1.3	Borgaretto	16-May-21
FRESIA Claudia	64	Alfieri	45,31		Alessandria	8-Jun-08

Metri 400hs (76)

DALCOL Manuela, 78		Alfieri	1,19,06		Borgaretto	15-May-22
VIARENGO Roberta	69	Alfieri	1,43,7		Asti	11-Jun-16
SANGIUOLO Francesca	68	Alfieri	1,58,2		Asti	11-Jun-16

Salto in LUNGO

GIULIVI Antonella	75	Atletica Asti 2.2	5,14	+0.7	Mondovì	4-Sep-21
VALFRE' Marina	60	Alfieri	4,65		Chivasso	25-Jun-06
JURI Francesca	61	Alfieri	4,45		Borgaretto	18-Jun-11
DELL'ANGELO Sabina	76	Alfieri	4,27		Ancona	12-Feb-22
MOLINO Silvia	76	Alfieri	4,24		Ancona	4-Jan-24
GIULIVI Stefania	70	Alfieri	4,18	-0.8	Lignano	9-Sep-12
FERRIAN Daniela	61	Mezzaluna	3,93		Aosta	16-Jan-10
OPESSO Cinzia	73	Alfieri	3,44	+1.0	Asti	11-Jun-16
MUSSO Emanuela	75	Alfieri	3,19	+1.4	Regensburg	28-Jul-18
ROCCA Fulvia	71	Alfieri	3,19	+1.1	Alessandria	25-Apr-21
BINELLO Silvia	64	Alfieri	2,82		Asti	9-Oct-11
ARDUINO Luiciana	63	Alfieri	2,29		Asti	9-Oct-11
GIULIVI Antonella	75	Atletica Asti 2.2	**5,33**	**+2.9**	Donnas	22-May-21

Salto in LUNGO da fermo

GIULIVI Antonella	75	Atl Asti 2.2	2,36		Pavia	18-Apr-22
JURI Francesca	61	Alfieri	1,91		Pavia	18-Apr-21

Salto in ALTO

JURI Francesca	61	Alfieri	1,48		Bergamo	09-Jun-13
GUJON Diana	68	Hammer Te:alto	1,42		Borgaretto	02-Jul-16
GIULIVI Antonella	75	Alfieri	1,39		Arezzo	3-Jun-18
DELL'ANGELO Sabina	76	Alfieri	1,35		Ancona	11-Mar-23
ROCCA Fulvia	71	Alfieri	1,30		Bergamo	09-Jun-13
GIULIVI Stefania	70	Alfieri	1,15		Bologna	13-May-12
MOLINO Silvia	76	Alfieri	1,12		Salerno	22-May-22

Salto TRIPLO

JURI Francesca	61	Alfieri	10,10		Gent	17-Mar-11
GIULIVI Antonella	75	Atl Asti 2.2	9,56		Ancona	13-Feb-22
MOLINO Silvia	76	Alfieri	9,37	-0.6	Beinasco	18-Sep-22
ROCCA Fulvia	71	Alfieri	7,85		Bergamo	09-Jun-13
GIULIVI Stefania	70	Alfieri	7,41	⌘	Asti	22-Aug-15

Salto con l'ASTA

GIULIVI Antonella, 75		Alfieri	1,30		Regensburg	29-Jul-18

Lancio del DISCO Kg 1

MOLINO Silvia	76	Alfieri	28,76		Cuneo	7-Sep-24
AUTERI Marirosa	52	Alfieri	22,09		Cosenza	30-Sep-11
RABEZZANA Sabrina	73	Atl Asti 2.2	21,64		Santhià	4-Jun-22
IACOCCA Caterina	65	Alfieri	20,64		Firenze	20-Sep-09
PIAZZOLLA Celestina	81	Alfieri	20,59		Pistoia	22-Oct-23
PETROCELLI Mariateres	70	Alfieri	20,38		Asti	19-May-18
AVATANEO Albina	54	Alfieri	20,23		Alessandria	8-Jun-08
LOMATER Nella	73	Alfieri	19,91		Asti	19-May-18
GIULIVI Stefania	70	Alfieri	19,86		Asti	15-Sep-13
CARRAI Barbara	71	Alfieri	18,64		Asti	5-Sep-24
PENNA Sabrina	65	Alfieri	18,53		Mondovì	13-Jun-09

Lancio del GIAVELLOTTO 600gr

GIULIVI Antonella	75	Alfieri	28,92		Asti	09-Jun-19
RISSONE Cristina	58	Alfieri	22,45		Chivasso	9-Jun-07
AUTERI Marirosa	52	Alfieri	21,90		Asti	22-Sep-11
DELL'ANGELO Sabina, 76	76	Alfieri	20,42		Beinasco	17-Sep-22
RABEZZANA Sabrina	73	Atl Asti 2.2	19,65		Fossano	07-Jul-22
AUDENINO Monica	70	Alfieri	19,59		Novara	06-Jun-15
CARRAI Barbara	71	Alfieri	18,51		Novara	27-Oct-18
MOLINO Silvia	76	Alfieri	18,30		Pistoia	7-Apr-24
PETROCELLI Mariateres	70	Alfieri	17,99		Asti	11-Jun-17
FRESIA Claudia	64	Alfieri	17,68		Chivasso	9-Jun-07
MOLINO Silvia	76	Alfieri	17,35		Pistoia	08-Oct-22

Getto del PESO Kg 4

CHIAPPONE Anna	74	Alfieri	8,90		Aosta	17-Jun-17
GUJON Diana	68	Hammer Team	8,76		Asti	03-Sep-16
GIULIVI Antonella	75	Alfieri	8,36		Mondovì	1-Jun-19
RISSONE Cristina	58	Alfieri	7,95		Giaveno	13-May-06
LOMATER Nella	73	Alfieri	7,83		Novara	2-Sep-18
MOLINO Silvia	76	Alfieri	7,46		Asti	5-Sep-24
CARRAI Barbara	71	Alfieri	7,38		Torino	29-May-21
GAI Lorena	62	Alfieri	7,18		Mondovì	1-Jun-19
DELL'ANGELO Sabina	76	Alfieri	7,05		Vercelli	28-Apr-24
PETROCELLI Mariateresa	70	Raibow Planet	7,02		Roma	22-Jun-24
FRESIA Claudia	64	Alfieri	6,73		Asti	11-May-08

Lancio del MARTELLO Kg 4

GIULIVI Stefania	70	Alfieri	12,59		Asti	15-Sep-13
RISSONE Cristina	58	Alfieri	13,75		Asti	7-Oct-06
NOVELLI Luisella	70	Alfieri	19,34		Santhia	19-May-13
ARDUINO Luciana	63	Alfieri	21,31		Asti	21-May-16
RABEZZANA Sabrina	73	Atl. Asti 2.2	25,16		Borgaretto	13-May-23
LOMATER Nella	73	Alfieri	27,74		Modena	29-Sep-18
CARRAI Barbara	71	Alfieri	29,12		Mondovì	11-May-24
MOLINO Silvia	76	Alfieri	33,75		Boissano	2-Mar-24

Lancio del MARTELLONE MC Kg 9.08

MOLINO Silvia	76	Alfieri	9,99	9,08	Pistoia	7-Apr-24
CARRAI Barbara	71	Alfieri	8,37		Asti	18-May-19
LOMATER Nella	73	Alfieri	8,21		Novara	27-Oct-18
MOLINO Silvia	76	Alfieri	7,70		Novara	07-Mar-21
NOVELLI Luisella	70	Alfieri	6,57		Santhia	11-Mar-12
RABEZZANA Sabrina	73	Atl Asti 2.2	6,47		Santhià	10-Jul-22
GIULIVI Stefania	70	Alfieri	4,88		Asti	15-Sep-13

PENTATHLON CLASSICO

		tabelle master	punti			
GIULIVI Antonella	75	Alfieri	2390	**F40**	Asti	07-Oct-18
GIULIVI Stefania	70	Alfieri	1661	**F40**	Asti	7-Oct-12
BINELLO Silvia	64	Alfieri	1468	**F45**	Asti	9-Oct-11
ARDUINO Luciana	63	Alfieri	877	**F45**	Asti	9-Oct-11
NOVELLI Luisella	70	Alfieri	378	**F40**	Asti	7-Oct-12

2390 **Lungo** 4.70, **disco** 16.25, **200m** 28.46, **giavell** 26.05, **1500m** 6.58.55
1661 **Lungo** 4.01, **disco** 18.93, **200m** 30.43, **giavell** 13.72, **1500m** 7.49.00
1468 **Lungo** 2.82, **disco** 13.36, **200m** 31.3, **giavell** 10.80, **1500m** 7.14.4
877 **Lungo** 2.29, **disco** 9.34, **200m** 36.6, **giavell** 7.25, **1500m** 7.15.8
378 **Lungo** 0.00, **disco** 16.36, **200m** 53.23, **giavell** 9.97, **1500m** 0.00

PENTATHLON LANCI

		tabelle master	punti			
MOLINO Silvia	76	Alfieri	2243		Pistoia	7-Apr-24
CARRAI Barbara	71	Alfieri	1942	**F45**	Novara	27-Oct-18
MOLINO Silvia	76	Alfieri	1939	**F45**	Santhià	25-Jul-21
LOMATER Nella	73	Alfieri	1804	**F45**	Novara	2-Mar-19
RABEZZANA Sabrina	73	Atl Asti 2.2	1664	**F45**	Santhià	10-Jul-22
GIULIVI Stefania	70	Alfieri	1367	**F40**	Asti	15-Sep-13

2243 **MC** 9.99, **giavell** 18.30, **peso** 6.54, **disco** 26.37, **martello** 28.59
1942 **MC** 7.36, **giavell** 18.51, **peso** 7.03, **disco** 16.35, **martello** 21.40
1939 **MC** 7.35, **giavell** 16.31, **peso** 5.96, **disco** 21.85, **martello** 21.82
1804 **MC** 6.51, **giavell** 16.31, **peso** 7.56, **disco** 14.59, **martello** 20.75
1664 **MC** 6.47, **giavell** 15.64, **peso** 5.94, **disco** 19.08, **martello** 17.07
1367 **MC** 4.88, **giavell** 12.76, **peso** 6.36, **disco** 19.86, **martello** 12.59

EPTATHLON Assoluto

			punti			
ROCCA Fulvia	71	Alfieri	865		Alessandria	25-Apr-21

865 **100hs** 24.56, **alto** 1.20, **peso** 4.50, **200m** 38.26, **lungo** 3.19, **giavell** 11.10, **800m** 4.05.85

F42

atleta	anno	società		prestaz	W	località	data

EPTATHLON Master — punti

atleta	anno	società	prestaz	W	località	data
GIULIVI Antonella	75	Atl Asti 2.2	4894	**F45**	Salerno	22-May-22
4894 **80hs** 12.90, **alto** 1.39, **peso** 7.29, **200m** 28.30, **lungo** 4.84, **giavell** 26.20, **800m** 2.52.62						
GIULIVI Antonella	75	Alfieri	4293	**F40**	Jesolo	8-Sep-19
4293 **200m** 28.63, **80hs** 13.07, **peso** 7.92, **lungo** 4.88, **giavell** 25.06, **800m** 2.47.10, **alto** 1.36						
DELL'ANGELO Sabina	76	Alfieri	3250	**F45**	Salerno	22-May-22
3250 **80hs** 15.97, **alto** 1.27, **peso** 6.65, **200m** 32.26, **lungo** 4.12, **giavell** 19.77, **800m** 3.29.76						
DELL'ANGELO Sabina	76	Alfieri	2965	**F45**	Campi Bisenzi	28-May-23
2965 **80hs** 15.55, **alto** 1.30, **peso** 5.11, **200m** 32.25, **lungo** 4.00, **giavell** 18.50, **800m** 3.29.48						
MOLINO Silvia	76	Alfieri	2879	**F45**	Campi Bisenzi	28-May-23
2879 **80hs** 15.19, **alto** 1.12, **peso** 5.74, **200m** 32.27, **lungo** 4.25, **giavell** 14.73, **800m** 3.24.11						
GIULIVI Stefania	70	Alfieri	2725	**F40**	Bologna	13-May-12
2639 **80hs** 15.82, **alto** 1.12, **peso** 6.30, **200m** 33.20, **lungo** 3.60, **giavell** 11.66, **800m** 3.31.73						
2725 **200m** 29.15, **80hs** 15.91, **peso** 6.23, **lungo** 4.06, **giavell** 13.80, **800m** 3.17.84, **alto** 1.15						

PENTATHLON — tabelle master — punti

atleta	anno	società	prestaz	W	località	data
GIULIVI Antonella	75	Alfieri	2390	**F40**	Asti	07-Oct-18
GIULIVI Stefania	70	Alfieri	1535	**F45**	Asti	07-Oct-18
BINELLO Silvia	64	Alfieri	1468	**F45**	Asti	9-Oct-11
GIULIVI Stefania	70	Alfieri	1468	**F40**	Asti	6-Oct-13
MOLINO Silvia	76	Alfieri	1301	**F40**	Pinerolo	06-Oct-19
ARDUINO Luciana	63	Alfieri	877	**F45**	Asti	9-Oct-11
NOVELLI Luisella	70	Alfieri	378	**F40**	Asti	7-Oct-12

2390 **Lungo** 4.70, **disco** 16.25, **200m** 28.46, **giavell** 26.05, **1500m** 6.58.55

1535 **Lungo** 3.65, **disco** 15.23, **200m** 31.79, **giavell** 13.55, **1500m** 8.30.71

1468 **Lungo** 2.82, **disco** 13.36, **200m** 31.3, **giavell** 10.80, **1500m** 7.14.4

1468 **Lungo** 4.00, **disco** 17.35, **200m** 30.45, **giavell** 12.91, **1500m** 7.59.57

1301 **200** 32.97, **giavell** 11.13, **disco** 13.78, **lungo** 3.88, **1000** 4.43.61

877 **Lungo** 2.29, **disco** 9.34, **200m** 36.6, **giavell** 7.25, **1500m** 7.15.8

378 **Lungo** 0.00, **disco** 16.36, **200m** 53.23, **giavell** 9.97, **1500m** 0.00

F43

atleta	anno	società	prestaz	W	località	data
Metri 60						
GIULIVI Antonella	75	Atl Asti 2.2	8,41		Ancona	12-Feb-22
FERRIAN Daniela	61	Mezzaluna	8,57		Ancona	5-Mar-11
GIULIVI Stefania	70	Alfieri	8,77		Ancona	27-Feb-16
MOLINO Silvia	76	Alfieri	9,39		Ancona	4-Jan-24
VALFRE' Marina	60	Alfieri	9,53		Ancona	28-Feb-09
RABEZZANA Sabrina	73	Atl. Asti 2.2	9,62		Ancona	11-Mar-23
SPANO Bruna	50	Alfieri	9,66		Ancona	09-Mar-13
RODRIGUEZ Dulce	76	Atl. Asti 2.2	9,98		Ancona	11-Mar-23
GUJON Diana	68	Hammer Team	10,21		Aosta	28-Jan-17
ROCCA Fulvia	71	Alfieri	10,70		Padova	9-Mar-24
ARDUINO Luiciana	63	Alfieri	11,63		Aosta	19-Feb-11
Metri 80						
GIULIVI Antonella	75	Atl Asti 2.2	10,61	+1.1	Pavia	18-Apr-22
FERRIAN Daniela	61	Mezzaluna	10,8		Asti	2-Apr-11
BINELLO Silvia	64	Alfieri	11,6		Asti	3-Sep-11
FRESIA Claudia	64	Alfieri	12,3		Asti	7-Apr-07
ROCCA Fulvia	71	Alfieri	13,83	+0.1	Borgaretto	01-May-22
Metri 100						
GIULIVI Antonella	75	Atl Asti 2.2	12,98	+0.9	Grosseto	11-Jun-22
FERRIAN Daniela	61	Mezzaluna	13,47		Mondovì	12-Jun-11
BINELLO Silvia	64	Alfieri	13,96		Cosenza	1-Oct-11
GIULIVI Stefania	70	Alfieri	14,10	+1.4	Fossano	07-Jul-13
MOLINO Silvia	76	Alfieri	14,71	+1.9	Asti	18-May-19
FRESIA Claudia	64	Alfieri	14,92		Villanova	25-Apr-07
RABEZZANA Sabrina	73	Atl. Asti 2.2	15,58	-0.7	Giaveno	4-May-24
SPANO Bruna	50	Alfieri	15,59	+1.5	Borgaretto	7-Jul-12
RODRIGUEZ Dulce	76	Atl Asti 2.2	15,97	+1.7	Borgaretto	15-May-21
MANZO Alessandra	64	Alfieri	16,65		Genova	09-Jun-12
PANARELLA Paola	63	Alfieri	16,91		Mondovì	13-Jun-09
MUSSO Emanuela	75	Alfieri	17,04	-0.5	Regensburg	28-Jul-18
ZANAGA Antonella	66	Alfieri	17,58		Mondovì	13-Jun-09
ROCCA Fulvia	71	Alfieri	18,15	+0.4	San Biagio di (	13-Jul-24
FERRIAN Daniela	61	Mezzaluna	13,16	**+3.7**	Susa	30-Jun-11
Metri 150						
FERRIAN Daniela	61	Mezzaluna	20,60		Novara	17-Apr-11
BINELLO Silvia	64	Alfieri	22,0		Asti	7-Apr-07
GIULIVI Stefania	70	Alfieri	22,61	0.0	Chivasso	15-Apr-17
FRESIA Claudia	64	Alfieri	22,9		Asti	7-Apr-07
ARDUINO Luiciana	63	Alfieri	26,8		Alessandria	1-Oct-12
ROCCA Fulvia	71	Alfieri	27,20	-0.1	Borgaretto	01-May-22
Metri 200						
FERRIAN Daniela	61	Mezzaluna	27,50		Susa	15-Jun-11
GIULIVI Antonella	75	Alfieri	27,92	+0.2	Domodossola	22-Sep-18
GIULIVI Stefania	70	Alfieri	29,84	+1.3	Borgaretto	3-Jul-16
BINELLO Silvia	64	Alfieri	30,12		Villanova	25-Apr-07
VALFRE' Marina	60	Alfieri	30,97		Alessandria	8-Jun-08
DELL'ANGELO Sabina	76	Alfieri	32,26	-2.0	Salerno	22-May-22
MOLINO Silvia	76	Alfieri	32,35	+1.0	Asti	12-Sep-19
RABEZZANA Sabrina	73	Atl. Asti 2.2	32,75	+0.1	Mondovì	9-Jun-24
RODRIGUEZ Dulce	76	Atl. Asti 2.2	32,97		Ancona	25-Feb-24
SPANO Bruna	50	Alfieri	33,05	+0.6	Borgaretto	8-Jul-12
MOLINO Silvia	76	Alfieri	33,11	+1.9	Catania	10-Oct-21
SOLARO Claudia	80	Alfieri	33,57	+0.6	Alessandria	15-Apr-23
FRESIA Claudia	64	Alfieri	33,8		Asti	11-May-08
DELL'ANGELO Sabina	76	Alfieri	**32,25**	**+2.5**	Campi Bisenzi	28-May-23
MOLINO Silvia	76	Alfieri	**32,27**	**+2.5**	Campi Bisenzi	28-May-23
Metri 300						
FERRIAN Daniela	61	Mezzaluna	45,6		Asti	2-Apr-11
ARDUINO Luciana	63	Alfieri	56,4		Villanova	09-Apr-12

Cristiana Barchiesi 2013

atleta	anno	società	prestaz	W	località	data
Metri 400						
GIULIVI Antonella	75	Alfieri	65,62		Modena	29-Sep-18
FERRIAN Daniela	61	Mezzaluna	66,0		Mondovì	11-May-11
FERRO Debora	73	Alfieri	66,95		Mondovì	4-Sep-21
VALFRE' Marina	60	Alfieri	70,30		Ancona	8-Mar-08
GIULIVI Stefania	70	Alfieri	74,65		Asti	18-Jun-16
BINELLO Silvia	64	Alfieri	75,30		Bastia	19-Sep-15
FRESIA Claudia	64	Alfieri	75,84		Torino	5-May-07
RABBIA Antonerlla	69	Brancaleone	77,95		Rieti	11-Sep-21
NEGRO Rosella	69	Alfieri	79,65		Asti	8-Jun-19
MARCELLA Luciana	81	Alfieri	80,10		Mondovì	9-Jun-24
ARDUINO Luiciana	63	Alfieri	80,92		Borgaretto	18-Jun-11
MACCOTTA Ornella	63	Alfieri	84,96		Formia	20-Sep-08
MUSSO Emasnuela	75	Alfieri	87,60		Regensburg	28-Jul-18
Metri 500						
FAUSONE Loredana	67	Brancaleone	1,38,8		Asti	10-Apr-10
SOLARO Claudia	80	Alfieri	1,40,9		Imperia	07-Jan-23
ARDUINO Luiciana	63	Alfieri	1,52,8		Asti	10-Apr-10
Marcia Km 3						
AUDENINO Monica	70	Alfieri	20,42,2		Bergamo	09-Jun-13
ROCCA Fulvia	71	Alfieri	24,01,12		Asti	9-Sep-23
BESSO Sabrina	78	Alfieri	25,18,55		Beinasco	17-Sep-22
PALUMBO Carla	57	Alfieri	26,41,11		Asti	18-May-19
ZANAGA Antonella	66	Alfieri	26,54,9		Asti	11-Jun-16
CHICHI Antonella	71	Alfieri	28,23,69		Mantova	13-Oct-18

atleta	anno	società	prestaz	W	località	data
Metri 800						
FERRO Debora	73	Alfieri	2,26,81		Borgaretto	15-May-22
FAUSONE Loredana	67	Brancaleone	2,39,8		Asti	4-Sep-10
MARCHETTI Monia	71	Alfieri	2,39,90		Asti	19-May-18
DAL COL Manuela	78	Alfieri	2,41,86		Chivasso	2-Jun-21
RABBIA Antonella	68	Brancaleone	2,44,27		Novara	30-May-15
GIULIVI Antonella	75	Alfieri	2,47,10		Jesolo	8-Sep-19
SOLARO Claudia	80	Alfieri	2,51,41		Borgaretto	14-May-23
PETITO Maria	68	Castell'Alfero	2,53,9		Asti	6-Sep-11
PAGLIERO Liliana	68	Brancaleone	2,58,10		Torino	2-Aug-19
FERRIAN Daniela	61	Mezzaluna	2,59,7		Villanova	16-Jul-10
MARCELLA Luciana	81	Alfieri	3,05,26	-1.4	Catania	12-Oct-24
ARDUINO Luiciana	63	Alfieri	3,12,42		Borgaretto	27-Jun-10
NEGRO Rosella	69	Alfieri	3,12,6		Asti	12-Jun-16
SEMPRINI Paola	64	Alfieri	3,16,59		Borgaretto	8-May-22
MOLINO Silvia	76	Alfieri	3,24,11		Campi Bisenzio	28-May-23
Metri 1000						
FERRO Debora	73	Alfieri	3,13,73		Monaco	10-Aug-22
FAUSONE Loredana	67	Brancaleone	3,19,57		Monaco	22-Jul-10
BARCHIESI Cristiana	69	Alfieri	3,31,1		Villanova	09-Apr-12
GIORDANO Rossella	72	Brancaleone	3,35,14		Monaco	20-Jul-18
BELLETTI Sandra	63	Brancaleone	3,39,6		Monaco	19-Jul-13
BOMBACI Roberta	69	Brancaleone	3,46,18		Monaco	18-Jul-14
DAL COL Manuela	78	Alfieri	3,55,03		Monaco	10-Aug-22
RECHICHI Domenica	61	Brancaleone	3,58,1		Asti	2-Apr-11
SULIS Elisabetta	57	Brancaleone	4,02,29		Monaco	12 July 2024
SOLARO Claudia	80	Alfieri	4,02,41		Monaco	21-Jul-23
ARDUINO Luiciana	63	Alfieri	4,43,3		Celle	26-Dec-10
MOLINO Silvia	76	Alfieri	4,43,61		Pinerolo	06-Oct-19
Metri 1500						
FERRO Debora	73	Alfieri	5,03,85		Chivasso	10-Jun-23
BARCHIESI Cristiana	69	Alfieri	5,18,84		Asti	09-Jun-12
MARCHETTI Monia	71	Alfieri	5,19,97		Torino	5-May-18
CAMMALLERI Ignazia	66	Brancaleone	5,29,77		Borgaretto	16-Jun-18
RABBIA Antonella	69	Brancaleone	5,33,33		Acqui	12-Apr-13
PETITO Maria	68	Castellalfero	5,34,49		Alessandria	11-Jul-12
FAUSONE Loredana	67	Brancaleone	5,35,52		Alba	04-Jul-13
ZACCONE Cristina	67	Alfieri	6,01,19		Santhia	21-Jun-14
BELLETTI Sandra	63	Brancaleone	6,02,57		Ariano Irpino	01-Oct-16
PAGLIERO Liliana	68	Brancaleone	6,09,33		Torino	29-Jul-19
GIULIVI Antonella	75	Alfieri	6,24,46		Regensburg	29-Jul-18
MARCHIARO Lucia	57	Alfieri	6,27,06		Borgaretto	26-Jun-10
CALDERA Claudia	65	Alfieri	6,36,68		Macerata	14-Jun-08
VALFRE' Marina	60	Alfieri	6,45,67		Borgaretto	16-Jun-18
SEMPRINI Paola	64	Alfieri	6,48,2		Asti	12-Sep-20
ARDUINO Luiciana	63	Alfieri	7,00,1		Asti	16-Oct-10
Miglio						
FERRO Debora	73	Alfieri	5,38,5		Asti	05-Oct-23
MARCHETTI Monia	71	Alfieri	6,02,4		Novi	22-Sep-18
FAUSONE Loredana	67	Brancaleone	6,04,4		Ovada	16-Apr-10
RABBIA Antonella	69	Brancaleone	6,06,66		Acqui	04-Apr-13
LAINO Federica	79	Brancaleone	6,08,1		Asti	05-Oct-23
LACQUA Ornella	70	Brancaleone	6,28,7		Acqui	16-May-19
SACCOBOTTO Anna	59	Brancaleone	6,35,0		Ovada	16-Apr-10
GIOVINE Mara	68	Brancaleone	6,39,6		Asti	05-Oct-23
DESSIMONE Elisa	76	Gate Cral Inps	6,44,9		Asti	05-Oct-23
SULIS Elisabetta	57	Brancaleone	6,47,5		Villafalletto	13-Sep-18
Metri 3000						
FERRO Debora	73	Alfieri	10,50,47		Giaveno	5-May-24
RABBIA Antonella	69	Brancaleone	11,29,94		Alba	03-Jul-12
LAINO Federica	79	Brancaleone	11,31,31		Alba	01-Jul-22
BARCHIESI Cristiana	69	Alfieri	11,35,49		Novara	22-Apr-12
BIANCO Mirella	68	US Costigliole	11,40,00		Alba	28-Jun-18
FAUSONE Loredana	67	Brancaleone	11,47,16		Acqui	18-Sep-12
BOMBACI Roberta	68	Brancaleone	12,03,30		Voghera	22-Oct-17
MARCHETTI Monia	71	Alfieri	12,08,76		Modena	30-Sep-18
PETITO Maria	68	Castellalfero	12,29,64		Alba	03-Jul-12
ZACCONE Cristina	67	Alfieri	12,33,36		Santhia	22-Jun-14
VIARENGO Roberta	68	Alfieri	13,23,16		Aosta	21-Jun-15
SEMPRINI Paola	64	Alfieri	13,53,50		Borgaretto	17-Jun-18
CALDERA Claudia	65	Alfieri	13,55,32		Macerata	15-Jun-08
MARCHIARO Lucia	57	Alfieri	13,55,69		Cagliari	3-Oct-10
VACCARINO Mariarosa	67	Alfieri	14,41,53		Aosta	21-Jun-15
MO Laura	72	Alfieri	15,07,25		Aosta	18-Jun-17
Metri 5000						
FERRO Debora	73	Alfieri	19,03,84		Imperia	22-Dec-24
LANO Angela	71	Brancaleone	19,04,60		Cuneo	07-Sep-14
RABBIA Antonella	69	Brancaleone	19,33,02		Saluzzo	18-Jul-12
LAINO Federica	79	Brancaleone	19,52,0		Asti	13-Oct-22
GROSSO Margherita	63	Brancaleone	20,05,39		Torino	19-Jun-13
FAUSONE Loredana	67	Brancaleone	20,11,64		Saluzzo	27-Jul-11
CAMMALLERI Ignazia	66	Brancaleone	20,15,99		Asti	18-May-19
BARCHIESI Cristiana	69	Alfieri	20,18,56		Santhia	19-May-13
BIANCO Mirella	68	US Costigliole	20,26,14		Asti	19-May-18
BOMBACI Roberta	69	Brancaleone	20,30,3		Asti	7-Sep-17
MARCHETTI Monia	71	Alfieri	21,02,3	P	Asti	25-Mar-18
ZACCONE Cristina	67	Alfieri	21,33,11		Donnas	5-Jun-11
VIARENGO Roberta	69	Alfieri	23,30,6		Asti	26-Mar-17
DUGONO Elena	55	Alfieri	23,43,6	P	Asti	28-Mar-10
MARCHIARO Lucia	57	Alfieri	23,56,0		Villanova	20-Sep-07
AUDENINO Monica	70	Alfieri	24,03,3	P	Asti	25-Mar-18
SEMPRINI Paola	64	Alfieri	24,08,52		Asti	19-May-18
GRECO Rosella	62	Alfieri	24,42,5	P	Asti	28-Mar-10
Metri 10000						
FERRO Debora	73	Alfieri	39,17,25		Asti	02-Apr-22
GIORDANO Rossella	72	Brancaleone	40,22,6		Alessandria	6-Apr-19
CAMMALLERI Ignazia	66	Brancaleone	41,39,2		Asti	07-Apr-18
LAINO Federica	79	Brancaleone	41,59,8		Asti	01-Apr-23
MARCHETTI Monia	71	Alfieri	42,43,4		Asti	07-Apr-18
GIOVINE Mara	68	Brancaleone	42,45,67		Vercelli	27-Apr-24
BIANCO Mirella	68	US Costigliole	42,57,86		Asti	24-May-18
BOMBACI Roberta	69	Brancaleone	43,00,1		Asti	07-Apr-18
RABBIA Antonella	69	Brancaleone	43,19,43		Cuneo	22-Apr-17
FAUSONE Loredana	67	Brancaleone	44,12,1		Asti	13-May-10
ZACCONE Cristina	67	Alfieri	44,27,14		Cuneo	22-Apr-17
GARBARINO Laura	75	Alfieri	45,37,3		Asti	10-Apr-21
VIARENGO Roberta	69	Alfieri	47,09,0		Asti	26-Mar-17
AUDENINO Monica	70	Alfieri	47,49,3	P	Asti	25-Mar-18
DUGONO Elena	55	Alfieri	47,53,5	P	Asti	28-Mar-10
MARCHIARO Lucia	57	Alfieri	48,59,6		Asti	13-May-10
SEMPRINI Paola	64	Alfieri	50,02,26		Asti	02-Apr-22
GRECO Rosella	62	Alfieri	50,25,2	P	Asti	28-Mar-10

F43

Silvia Molino

Luciana Marcella 2024

atleta	anno	società	prestaz	W	località	data
2000 siepi						
FERRO Debora	73	Alfieri	8,05,65		Roma	23-Jun-24
3000 siepi						
FERRO Debora	73	Alfieri	12,26,98		Mondovì	11-May-24
Staffetta 4x100						
Alfieri (Botto,Giulivi A, Zunino, Binello)			55,40	F44	Modena	29-Sep-18
Atl. Asti 2.2 (Giulivi, Rabezzana, Rodriguez, Gue	**F45**		64,7		Vercelli	27-Apr-24
Staffetta 100+200+300+400						
Alfieri (Spano,Binello,Giulivi S,Giulivi A)			2,42,36	F47	Asti	09-Jun-12
Atl. Asti 2.2 (Guerrero, Giulivi, Rabezzana, Rodriguez			3,12,17	F48	Vercelli	28-Apr-24
Staffetta 4x200						
Alfieri (Botto,Giulivi S, Molino, Zunino)			2,04,19	F43	Ancona	24-Feb-19
Staffetta 4x400						
Alfieri (Giulivi S, Valfrè, Parodi, Giulivi A)			4,52,24		Montecassian	22-Sep-13
Brancaleone (Padalino ,Sulis,Rei,Pagliero)			6,06,92	F52	Asti	09-Jun-19
Metri 60 HS (76x8)						
GIULIVI Antonella	75	Atl Asti 2.2	9,67		Ancona	12-Feb-22
MOLINO Silvia	76	Alfieri	11,09		Ancona	11-Mar-23
DELL'ANGELO Sabina	76	Alfieri	11,46		Padova	9-Mar-24
Metri 80 HS (12+7x8+12, H=76)						
GIULIVI Antonella	75	Atl Asti 2.2	12,68	+1.1	Boissano	27-Jul-21
MOLINO Silvia	76	Alfieri	15,03	+1.0	Pescara	29-Sep-23
DELL'ANGELO Sabina, 76		Alfieri	15,52	+0.5	Vercelli	28-Apr-24
ROCCA Fulvia	71	Alfieri	18,81	+1.5	Asti	18-May-19
100hs (76x8.5)						
ROCCA Fulvia	71	Alfieri	51,2		Asti	11-Jun-16
Metri 100hs (84 x 8.5, H=76.2)						
DELL'ANGELO Sabina	76	Alfieri	20,77	-1.1	Torino	14-May-22
ROCCA Fulvia	71	Alfieri	22,73	+0.3	Mantova	13-Oct-18
200hs						
GIULIVI Antonella	75	Alfieri	33,16	-1.1	San Biagio Co	20-Jul-19
DELL'ANGELO Sabina	76	Alfieri	37,64		Salerno	16-Jul-23
MOLINO Silvia	76	Alfieri	38,40	+0.8	Borgaretto	7-May-22
VALFRE' Marina	60	Alfieri	39,90		Firenze	20-Sep-09
ROCCA Fulvia	71	Alfieri	43,51	+1.3	Borgaretto	16-May-21
FRESIA Claudia	64	Alfieri	45,31		Alessandria	8-Jun-08
Metri 400hs (76)						
DALCOL Manuela, 78		Alfieri	1,19,06		Borgaretto	15-May-22
VIARENGO Roberta	69	Alfieri	1,43,7		Asti	11-Jun-16
SANGIUOLO Francesca	68	Alfieri	1,58,2		Asti	11-Jun-16
Salto in LUNGO						
GIULIVI Antonella	75	Atl Asti 2.2	5,14	+0.7	Mondovì	4-Sep-21
VALFRE' Marina	60	Alfieri	4,65		Chivasso	25-Jun-06
JURI Francesca	61	Alfieri	4,45		Borgaretto	18-Jun-11
DELL'ANGELO Sabina	76	Alfieri	4,27		Ancona	12-Feb-22
MOLINO Silvia	76	Alfieri	4,24		Ancona	4-Jan-24
GIULIVI Stefania	70	Alfieri	4,03		Aosta	06-Feb-16
FERRIAN Daniela	61	Mezzaluna	3,93		Aosta	16-Jan-10
OPESSO Cinzia	73	Alfieri	3,44	+1.0	Asti	11-Jun-16
MUSSO Emanuela	75	Alfieri	3,19	+1.4	Regensburg	28-Jul-18
ROCCA Fulvia	71	Alfieri	3,19	+1.1	Alessandria	25-Apr-21
BINELLO Silvia	64	Alfieri	2,82		Asti	9-Oct-11
ARDUINO Luiciana	63	Alfieri	2,29		Asti	9-Oct-11
GIULIVI Antonella	75	Atl Asti 2.2	**5,33**	**+2.9**	Donnas	22-May-21
Salto in LUNGO da fermo						
GIULIVI Antonella	75	Atl Asti 2.2	2,36		Pavia	18-Apr-22
JURI Francesca	61	Alfieri	1,91		Pavia	18-Apr-21
Salto con l'ASTA						
GIULIVI Antonella, 75		Alfieri	1,30		Regensburg	29-Jul-18
Salto in ALTO						
JURI Francesca	61	Alfieri	1,48		Bergamo	09-Jun-13
GUJON Diana	68	Hammer Teaalto	1,42		Borgaretto	02-Jul-16
GIULIVI Antonella	75	Alfieri	1,39		Arezzo	3-Jun-18
DELL'ANGELO Sabina	76	Alfieri	1,35		Ancona	11-Mar-23
ROCCA Fulvia	71	Alfieri	1,25		Novara	06-Jun-15
MOLINO Silvia	76	Alfieri	1,12		Salerno	22-May-22
Salto TRIPLO						
JURI Francesca	61	Alfieri	10,10		Gent	17-Mar-11
GIULIVI Antonella	75	Atl Asti 2.2	9,56		Ancona	13-Feb-22
MOLINO Silvia	76	Alfieri	9,37	-0.6	Beinasco	18-Sep-22
GIULIVI Stefania	70	Alfieri	7,41	⌘	Asti	22-Aug-15
ROCCA Fulvia	71	Alfieri	7,37		Novara	07-Jun-15

atleta	anno	società	prestaz	W	località	data
Getto del PESO Kg 4						
CHIAPPONE Anna	74	Alfieri	8,90		Aosta	17-Jun-17
GUJON Diana	68	Hammer Team	8,76		Asti	03-Sep-16
RISSONE Cristina	58	Alfieri	7,95		Giaveno	13-May-06
LOMATER Nella	73	Alfieri	7,83		Novara	2-Sep-18
MOLINO Silvia	76	Alfieri	7,46		Asti	5-Sep-24
CARRAI Barbara	71	Alfieri	7,38		Torino	29-May-21
GAI Lorena	62	Alfieri	7,18		Mondovì	1-Jun-19
DELL'ANGELO Sabina	76	Alfieri	7,05		Vercelli	28-Apr-24
PETROCELLI Mariateresa	70	Raibow Planet	7,02		Roma	22-Jun-24
FRESIA Claudia	64	Alfieri	6,73		Asti	11-May-08
PENNA Sabrina	65	Alfieri	6,62		Mondovì	14-Jun-09
IACOCCA Caterina	65	Alfieri	6,36		Firenze	19-Sep-09
Lancio del DISCO Kg 1						
MOLINO Silvia	76	Alfieri	28,76		Cuneo	7-Sep-24
AUTERI Marirosa	52	Alfieri	22,09		Cosenza	30-Sep-11
RABEZZANA Sabrina	73	Atl Asti 2.2	21,64		Santhià	4-Jun-22
IACOCCA Caterina	65	Alfieri	20,64		Firenze	20-Sep-09
PIAZZOLLA Celestina	81	Alfieri	20,59		Pistoia	22-Oct-23
PETROCELLI Mariateres	70	Alfieri	20,38		Asti	19-May-18
AVATANEO Albina	54	Alfieri	20,23		Alessandria	8-Jun-08
LOMATER Nella	73	Alfieri	19,91		Asti	19-May-18
GIULIVI Stefania	70	Alfieri	19,86		Asti	15-Sep-13
CARRAI Barbara	71	Alfieri	18,64		Asti	5-Sep-24
PENNA Sabrina	65	Alfieri	18,53		Mondovì	13-Jun-09
Lancio del GIAVELLOTTO 600gr						
GIULIVI Antonella	75	Alfieri	28,92		Asti	09-Jun-19
RISSONE Cristina	58	Alfieri	22,45		Chivasso	9-Jun-07
AUTERI Marirosa	52	Alfieri	21,90		Asti	22-Sep-11
DELL'ANGELO Sabina, 76	76	Alfieri	20,42		Beinasco	17-Sep-22
RABEZZANA Sabrina	73	Atl Asti 2.2	19,65		Fossano	07-Jul-22
AUDENINO Monica	70	Alfieri	19,59		Novara	06-Jun-15
CARRAI Barbara	71	Alfieri	18,51		Novara	27-Oct-18
MOLINO Silvia	76	Alfieri	18,30		Pistoia	7-Apr-24
PETROCELLI Mariateres	70	Alfieri	17,99		Asti	11-Jun-17
FRESIA Claudia	64	Alfieri	17,68		Chivasso	9-Jun-07
LOMATER Nella	73	Alfieri	16,31		Novara	2-Mar-19
Lancio del MARTELLO Kg 4						
MOLINO Silvia	76	Alfieri	33,75		Boissano	2-Mar-24
CARRAI Barbara	71	Alfieri	29,12		Mondovì	11-May-24
LOMATER Nella	73	Alfieri	27,74		Modena	29-Sep-18
RABEZZANA Sabrina	73	Atl. Asti 2.2	25,16		Borgaretto	13-May-23
ARDUINO Luciana	63	Alfieri	21,31		Asti	21-May-16
NOVELLI Luisella	70	Alfieri	19,34		Santhia	19-May-13
RISSONE Cristina	58	Alfieri	13,75		Asti	7-Oct-06
GIULIVI Stefania	70	Alfieri	12,59		Asti	15-Sep-13
Lancio del MARTELLONE MC Kg 9.08						
MOLINO Silvia	76	Alfieri	9,99	9,08	Pistoia	7-Apr-24
CARRAI Barbara	71	Alfieri	8,37		Asti	18-May-19
LOMATER Nella	73	Alfieri	8,21		Novara	27-Oct-18
NOVELLI Luisella	70	Alfieri	6,57		Santhia	19-May-13
RABEZZANA Sabrina	73	Atl Asti 2.2	6,47		Santhià	10-Jul-22
GIULIVI Stefania	70	Alfieri	4,88		Asti	15-Sep-13

PENTATHLON CLASSICO		**tabelle master**	**punti**			
GIULIVI Antonella	75	Alfieri	2390	**F40**	Asti	07-Oct-18
GIULIVI Stefania	70	Alfieri	1535	**F45**	Asti	07-Oct-18
BINELLO Silvia	64	Alfieri	1468	**F45**	Asti	9-Oct-11
GIULIVI Stefania	70	Alfieri	1468	**F40**	Asti	6-Oct-13
MOLINO Silvia	76	Alfieri	1301	**F40**	Pinerolo	06-Oct-19
ARDUINO Luiciana	63	Alfieri	877	**F45**	Asti	9-Oct-11
NOVELLI Luisella	70	Alfieri	335	**F40**	Asti	6-Oct-13

2390 **Lungo** 4.70, **disco** 16.25, **200m** 28.46, **giavell** 26.05, **1500m** 6.58.55
1535 **Lungo** 3.65, **disco** 15.23, **200m** 31.79, **giavell** 13.55, **1500m** 8.30.71
1468 **Lungo** 2.82, **disco** 13.36, **200m** 31.3, **giavell** 10.80, **1500m** 7.14.4
1468 **Lungo** 4.00, **disco** 17.35, **200m** 30.45, **giavell** 12.91, **1500m** 7.59.57
1301 **200** 32.97, **giavell** 11.13, **disco** 13.78, **lungo** 3.88, **1000** 4.43.61
877 **Lungo** 2.29, **disco** 9.34, **200m** 36.6, **giavell** 7.25, **1500m** 7.15.8
335 **Lungo** 1.77, **disco** 14.92, **200m** 55.83, **giavell** 9.25, **1500m** Rit

PENTATHLON LANCI		**tabelle master**	**punti**			
MOLINO Silvia	76	Alfieri	2243		Pistoia	7-Apr-24
CARRAI Barbara	71	Alfieri	1942	**F45**	Novara	27-Oct-18
MOLINO Silvia	76	Alfieri	1939	**F45**	Santhià	25-Jul-21
LOMATER Nella	73	Alfieri	1804	**F45**	Novara	2-Mar-19
RABEZZANA Sabrina	73	Atl Asti 2.2	1664	**F45**	Santhià	10-Jul-22
GIULIVI Stefania	70	Alfieri	1367	**F40**	Asti	15-Sep-13

2243 **MC** 9.99, **giavell** 18.30, **peso** 6.54, **disco** 26.37, **martello** 28.59
1942 **MC** 7.36, **giavell** 18.51, **peso** 7.03, **disco** 16.35, **martello** 21.40
1939 **MC** 7.35, **giavell** 16.31, **peso** 5.96, **disco** 21.85, **martello** 21.82
1804 **MC** 6.51, **giavell** 16.31, **peso** 7.56, **disco** 14.59, **martello** 20.75
1664 **MC** 6.47, **giavell** 15.64, **peso** 5.94, **disco** 19.08, **martello** 17.07
1367 **MC** 4.88, **giavell** 12.76, **peso** 6.36, **disco** 19.86, **martello** 12.59

EPTATHLON Master			**punti**			
GIULIVI Antonella	75	Atl Asti 2.2	4894	**F45**	Salerno	22-May-22
4894 **80hs** 12.90, **alto** 1.39, **peso** 7.29, **200m** 28.30, **lungo** 4.84, **giavell** 26.20, **800m** 2.52.62						
GIULIVI Antonella	75	Alfieri	4293	**F40**	Jesolo	8-Sep-19
4293 **200m** 28.63, **80hs** 13.07, **peso** 7.92, **lungo** 4.88, **giavell** 25.06, **800m** 2.47.10, **alto** 1.36						
DELL'ANGELO Sabina	76	Alfieri	3250	**F45**	Salerno	22-May-22
3250 **80hs** 15.97, **alto** 1.27, **peso** 6.65, **200m** 32.26, **lungo** 4.12, **giavell** 19.77, **800m** 3.29.76						
MOLINO Silvia	76	Alfieri	2789	**F45**	Catania	10-Oct-21
2789 **80hs** 15.34, **alto** 1.09, **peso** 6.35, **200m** 33.11, **lungo** 3.90, **giavell** 11.76, **800m** 3.27.89						
DELL'ANGELO Sabina	76	Alfieri	2965		Campi Bisenzio	28-May-23
2965 **80hs** 15.55, **alto** 1.30, **peso** 5.11, **200m** 32.25, **lungo** 4.00, **giavell** 18.50, **800m** 3.29.48						
MOLINO Silvia	76	Alfieri	2879		Campi Bisenzio	28-May-23
2879 **80hs** 15.19, **alto** 1.12, **peso** 5.74, **200m** 32.27, **lungo** 4.25, **giavell** 14.73, **800m** 3.24.11						

EPTATHLON Assoluto			**punti**			
ROCCA Fulvia	71	Alfieri	865		Alessandria	25-Apr-21
865 **100hs** 24.56, **alto** 1.20, **peso** 4.50, **200m** 38.26, **lungo** 3.19, **giavell** 11.10, **800m** 4.05.85						

F44

atleta	anno	società	prestaz	W	località	data
Metri 60						
GIULIVI Antonella	75	Atl Asti 2.2	8,41		Ancona	12-Feb-22
FERRIAN Daniela	61	Mezzaluna	8,57		Ancona	5-Mar-11
GIULIVI Stefania	70	Alfieri	8,77		Ancona	27-Feb-16
MOLINO Silvia	76	Alfieri	9,39		Ancona	4-Jan-24
VALFRE' Marina	60	Alfieri	9,53		Ancona	28-Feb-09
MOLINO Silvia	76	Alfieri	9,56		Padova	26-Feb-22
RABEZZANA Sabrina	73	Atl. Asti 2.2	9,62		Ancona	11-Mar-23
SPANO Bruna	50	Alfieri	9,66		Ancona	09-Mar-13
RODRIGUEZ Dulce	76	Atl. Asti 2.2	9,98		Ancona	11-Mar-23
GUJON Diana	68	Hammer Team	10,21		Aosta	28-Jan-17
ROCCA Fulvia	71	Alfieri	10,70		Padova	9-Mar-24
ARDUINO Luiciana	63	Alfieri	11,63		Aosta	19-Feb-11
Metri 80						
GIULIVI Antonella	75	Atl Asti 2.2	10,61	+1.1	Pavia	18-Apr-22
FERRIAN Daniela	61	Mezzaluna	10,8		Asti	2-Apr-11
BINELLO Silvia	64	Alfieri	11,6		Asti	3-Sep-11
ROCCA Fulvia	71	Alfieri	13,83	+0.1	Borgaretto	01-May-22
Metri 100						
GIULIVI Antonella	75	Atl Asti 2.2	12,98	+0.9	Grosseto	11-Jun-22
FERRIAN Daniela	61	Mezzaluna	13,47		Mondovì	12-Jun-11
GIULIVI Stefania	70	Alfieri	13,9	0.0	Giaveno	31-May-14
BINELLO Silvia	64	Alfieri	13,96		Cosenza	1-Oct-11
MOLINO Silvia	76	Alfieri	15,09	-0.4	Borgomanero	2-Jun-23
RABEZZANA Sabrina	73	Atl. Asti 2.2	15,58	-0.7	Giaveno	4-May-24
SPANO Bruna	50	Alfieri	15,59	+1.5	Borgaretto	7-Jul-12
FRESIA Claudia	64	Alfieri	15,90		Torino	6-Jun-09
RODRIGUEZ Dulce	76	Atl Asti 2.2	15,97	+1.7	Borgaretto	15-May-21
MANZO Alessandra	64	Alfieri	16,65		Genova	09-Jun-12
PANARELLA Paola	63	Alfieri	16,91		Mondovì	13-Jun-09
MUSSO Emasnuela	75	Alfieri	17,04	-0.5	Regensburg	28-Jul-18
ADORNO Piera	55	Alfieri	17,96		Ostia	30-Sep-06
ROCCA Fulvia	71	Alfieri	18,15	+0.4	San Biagio di (	13-Jul-24
FERRIAN Daniela	61	Mezzaluna	13,16	**+3.7**	Susa	30-Jun-11
Metri 150						
FERRIAN Daniela	61	Mezzaluna	20,60		Novara	17-Apr-11
GIULIVI Stefania	70	Alfieri	22,61	0.0	Chivasso	15-Apr-17
BINELLO Silvia	64	Alfieri	22,94	+0.1	Asti	02-Apr-16
ARDUINO Luiciana	63	Alfieri	26,8		Alessandria	1-Oct-12
ROCCA Fulvia	71	Alfieri	27,20	-0.1	Borgaretto	01-May-22
Metri 200						
FERRIAN Daniela	61	Mezzaluna	27,50		Susa	15-Jun-11
GIULIVI Antonella	75	Atl Asti 2.2	28,30		Salerno	22-May-22
GIULIVI Stefania	70	Alfieri	29,84	+1.3	Borgaretto	3-Jul-16
BINELLO Silvia	64	Alfieri	30,16		Borgaretto	27-Jun-10
VALFRE' Marina	60	Alfieri	30,97		Alessandria	8-Jun-08
DELL'ANGELO Sabina	76	Alfieri	32,26	-2.0	Salerno	22-May-22
RABEZZANA Sabrina	73	Atl. Asti 2.2	32,75	+0.1	Mondovì	9-Jun-24
RODRIGUEZ Dulce	76	Atl. Asti 2.2	32,97		Ancona	25-Feb-24
SPANO Bruna	50	Alfieri	33,05	+0.6	Borgaretto	8-Jul-12
MOLINO Silvia	76	Alfieri	33,11	+1.9	Catania	10-Oct-21
FRESIA Claudia	64	Alfieri	33,8		Asti	11-May-08
JURI Francesca	61	Alfieri	35,43	+0.4	Salerno	22-May-22
ARDUINO Luiciana	63	Alfieri	35,6		Asti	12-Jun-11
ROCCA Fulvia	71	Alfieri	35,91	+1.6	Catania	10-Oct-21
DELL'ANGELO Sabina	76	Alfieri	**32,25**	**+2.5**	Campi Bisenzi	28-May-23
MOLINO Silvia	76	Alfieri	**32,27**	**+2.5**	Campi Bisenzi	28-May-23
Metri 300						
FERRIAN Daniela	61	Mezzaluna	45,6		Asti	2-Apr-11
ARDUINO Luciana	63	Alfieri	56,4		Villanova	09-Apr-12
Metri 400						
FERRIAN Daniela	61	Mezzaluna	66,0		Mondovì	11-May-11
FERRO Debora	73	Alfieri	66,95		Mondovì	4-Sep-21
VALFRE' Marina	60	Alfieri	70,30		Ancona	8-Mar-08
GIULIVI Stefania	70	Alfieri	74,65		Asti	18-Jun-16
BINELLO Silvia	64	Alfieri	75,30		Bastia	19-Sep-15
RABBIA Antonerlla	69	Brancaleone	77,95		Rieti	11-Sep-21
NEGRO Rosella	69	Alfieri	79,65		Asti	8-Jun-19
ARDUINO Luiciana	63	Alfieri	80,92		Borgaretto	18-Jun-11
MACCOTTA Ornella	63	Alfieri	84,96		Formia	20-Sep-08
PAGLIERO Liliana	68	Brancaleone	84,96		Biella	13-Jul-19
Metri 500						
ARDUINO Luiciana	63	Alfieri	1,52,8		Asti	10-Apr-10
Metri 800						
FERRO Debora	73	Alfieri	2,26,81		Borgaretto	15-May-22
MARCHETTI Monia	71	Alfieri	2,39,90		Asti	19-May-18
DAL COL Manuela	78	Alfieri	2,42,05		Borgaretto	8-May-22
RABBIA Antonella	68	Brancaleone	2,44,27		Novara	30-May-15
GIULIVI Antonella	75	Alfieri	2,47,10		Jesolo	8-Sep-19
FAUSONE Loredana	67	Brancaleone	2,49,45		Alba	10-Jul-14
PAGLIERO Liliana	68	Brancaleone	2,58,10		Torino	2-Aug-19
FERRIAN Daniela	61	Mezzaluna	2,59,7		Villanova	16-Jul-10
ARDUINO Luciana	63	Alfieri	3,12,42		Borgaretto	27-Jun-10
NEGRO Rosella	69	Alfieri	3,12,6		Asti	12-Jun-16
SEMPRINI Paola	64	Alfieri	3,16,59		Borgaretto	8-May-22
MOLINO Silvia	76	Alfieri	3,24,11		Campi Bisenzi	28-May-23
DELL'ANGELO Sabina	76	Alfieri	3,29,48		Campi Bisenzi	28-May-23
CALDERA Claudia	65	Alfieri	3,31,5		Novara	07-Jun-15
Metri 1000						
FERRO Debora	73	Alfieri	3,13,73		Monaco	10-Aug-22
FAUSONE Loredana	67	Brancaleone	3,22,0		Monaco	22-Jul-11
GIORDANO Rossella	72	Brancaleone	3,35,14		Monaco	20-Jul-18
BELLETTI Sandra	63	Brancaleone	3,39,6		Monaco	19-Jul-13
BOMBACI Roberta	69	Brancaleone	3,46,18		Monaco	18-Jul-14
DAL COL Manuela	78	Alfieri	3,55,03		Monaco	10-Aug-22
RECHICHI Domenica	61	Brancaleone	3,58,1		Asti	2-Apr-11
SULIS Elisabetta	57	Brancaleone	4,02,29		Monaco	12 July 2024
ARDUINO Luiciana	63	Alfieri	4,43,3		Celle	26-Dec-10
Marcia Km 3						
ROCCA Fulvia	71	Alfieri	24,01,12		Asti	9-Sep-23
AUDENINO Monica	70	Alfieri	21,57,4		Asti	11-Jun-16
BESSO Sabrina, 78		Alfieri	25,18,55		Beinasco	17-Sep-22
PALUMBO Carla	57	Alfieri	26,41,11		Asti	18-May-19
ZANAGA Antonella	66	Alfieri	26,54,9		Asti	11-Jun-16
CHICHI Antonella	71	Alfieri	28,23,69		Mantova	13-Oct-18

atleta	anno	società	prestaz	W	località	data
Metri 1500						
FERRO Debora	73	Alfieri	5,03,85		Chivasso	10-Jun-23
MARCHETTI Monia	71	Alfieri	5,19,97		Torino	5-May-18
BARCHIESI Cristiana	69	Alfieri	5,26,63		Montecassiano	21-Sep-13
CAMMALLERI Ignazia	66	Brancaleone	5,29,77		Borgaretto	16-Jun-18
RABBIA Antonella	69	Brancaleone	5,33,33		Acqui	12-Apr-13
PETITO Maria	68	Castellalfero	5,34,49		Alessandria	11-Jul-12
FAUSONE Loredana	67	Brancaleone	5,35,52		Alba	04-Jul-13
ZACCONE Cristina	67	Alfieri	6,01,19		Santhia	21-Jun-14
BELLETTI Sandra	63	Brancaleone	6,02,57		Ariano Irpino	01-Oct-16
PAGLIERO Liliana	68	Brancaleone	6,09,33		Torino	29-Jul-19
MARCHIARO Lucia	57	Alfieri	6,27,06		Borgaretto	26-Jun-10
VALFRE' Marina	60	Alfieri	6,45,67		Borgaretto	16-Jun-18
SEMPRINI Paola	64	Alfieri	6,48,2		Asti	12-Sep-20
CALDERA Claudia	65	Alfieri	6,52,23		Novara	06-Jun-15
ARDUINO Luiciana	63	Alfieri	7,00,1		Asti	16-Oct-10
BORRETTA Maria	54	Alfieri	7,11,53		L'Aquila	17-Sep-16
Miglio						
FERRO Debora	73	Alfieri	5,38,5		Asti	05-Oct-23
MARCHETTI Monia	71	Alfieri	6,02,4		Novi	22-Sep-18
RABBIA Antonella	69	Brancaleone	6,06,66		Acqui	04-Apr-13
FAUSONE Loredana	67	Brancaleone	6,07,4		Novi	22-Sep-18
LAINO Federica	79	Brancaleone	6,08,1		Asti	05-Oct-23
LACQUA Ornella	70	Brancaleone	6,28,7		Acqui	16-May-19
SACCOBOTTO Anna	59	Brancaleone	6,35,0		Ovada	16-Apr-10
GIOVINE Mara	68	Brancaleone	6,39,6		Asti	05-Oct-23
DESSIMONE Elisa	76	Gate Cral Inps	6,44,9		Asti	05-Oct-23
SULIS Elisabetta	57	Brancaleone	6,47,5		Villafalletto	13-Sep-18
Metri 3000						
FERRO Debora	73	Alfieri	10,50,47		Giaveno	5-May-24
BIANCO Mirella	68	US Costigliole	11,40,00		Alba	28-Jun-18
BARCHIESI Cristiana	69	Alfieri	11,46,61		Montecassiano	22-Sep-13
FAUSONE Loredana	67	Brancaleone	11,47,16		Acqui	18-Sep-12
LAINO Federica	79	Brancaleone	11,47,8		Novi	20-Sep-24
RABBIA Antonella	68	Brancaleone	11,56,6		Alessandria	18-Apr-15
BOMBACI Roberta	68	Brancaleone	12,03,30		Voghera	22-Oct-17
MARCHETTI Monia	71	Alfieri	12,08,76		Modena	30-Sep-18
PETITO Maria	68	Castellalfero	12,29,64		Alba	03-Jul-12
ZACCONE Cristina	67	Alfieri	12,33,36		Santhia	22-Jun-14
VIARENGO Roberta	68	Alfieri	13,23,16		Aosta	21-Jun-15
SEMPRINI Paola	64	Alfieri	13,53,50		Borgaretto	17-Jun-18
MARCHIARO Lucia	57	Alfieri	13,55,69		Cagliari	3-Oct-10
VACCARINO Mariarosa	67	Alfieri	14,41,53		Aosta	21-Jun-15
CALDERA Claudia	65	Alfieri	14,54,46		Novara	20-Jun-10
MO Laura	72	Alfieri	15,07,25		Aosta	18-Jun-17

Stefania Giulivi, Bruna Spano 2015

MARINA VALFRE'

atleta	anno	società	prestaz	W	località	data
Metri 5000						
FERRO Debora	73	Alfieri	19,03,84		Imperia	22-Dec-24
GROSSO Margherita	63	Brancaleone	20,05,39		Torino	19-Jun-13
FAUSONE Loredana	67	Brancaleone	20,11,64		Saluzzo	27-Jul-11
CAMMALLERI Ignazia	66	Brancaleone	20,15,99		Asti	18-May-19
BARCHIESI Cristiana	69	Alfieri	20,18,56		Santhia	19-May-13
BIANCO Mirella	68	US Costigliole	20,26,14		Asti	19-May-18
RABBIA Antonella	69	Brancaleone	20,26,26		Cuneo	07-Sep-14
BOMBACI Roberta	69	Brancaleone	20,30,3		Asti	7-Sep-17
GIOVINE Mara	68	Brancaleone	20,31,42		Fossano	16-Jul-14
LANO Angela	71	Brancaleone	20,32,36		Alba	03-Sep-21
MARCHETTI Monia	71	Alfieri	21,02,3	P	Asti	25-Mar-18
ZACCONE Cristina	67	Alfieri	21,33,11		Donnas	5-Jun-11
VIARENGO Roberta	69	Alfieri	23,30,6		Asti	26-Mar-17
DUGONO Elena	55	Alfieri	23,43,6	P	Asti	28-Mar-10
MARCHIARO Lucia	57	Alfieri	23,56,0		Villanova	20-Sep-07
AUDENINO Monica	70	Alfieri	24,03,3	P	Asti	25-Mar-18
SEMPRINI Paola	64	Alfieri	24,08,52		Asti	19-May-18
GRECO Rosella	62	Alfieri	24,42,5	P	Asti	28-Mar-10
Metri 10000						
FERRO Debora	73	Alfieri	39,17,25		Asti	02-Apr-22
GIORDANO Rossella	72	Brancaleone	40,22,6		Alessandria	6-Apr-19
CAMMALLERI Ignazia	66	Brancaleone	41,39,2		Asti	07-Apr-18
LAINO Federica	79	Brancaleone	41,59,8		Asti	01-Apr-23
FERRO Debora	73	US Costigliole	42,19,74		Asti	24-May-18
MARCHETTI Monia	71	Alfieri	42,43,4		Asti	07-Apr-18
GIOVINE Mara	68	Brancaleone	42,45,67		Vercelli	27-Apr-24
BIANCO Mirella	68	US Costigliole	42,57,86		Asti	24-May-18
BOMBACI Roberta	69	Brancaleone	43,00,1		Asti	07-Apr-18
RABBIA Antonella	69	Brancaleone	43,19,43		Cuneo	22-Apr-17
ZACCONE Cristina	67	Alfieri	44,27,14		Cuneo	22-Apr-17
GARBARINO Laura	75	Alfieri	45,37,3		Asti	10-Apr-21
VIARENGO Roberta	69	Alfieri	47,09,0		Asti	26-Mar-17
AUDENINO Monica	70	Alfieri	47,49,3	P	Asti	25-Mar-18
DUGONO Elena	55	Alfieri	47,53,5	P	Asti	28-Mar-10
MARCHIARO Lucia	57	Alfieri	48,59,6		Asti	13-May-10
SEMPRINI Paola	64	Alfieri	50,02,26		Asti	02-Apr-22
GRECO Rosella	62	Alfieri	50,25,2	P	Asti	28-Mar-10

F44

atleta	anno	società		prestaz	W	località	data
Metri 60 HS (76x8)							
GIULIVI Antonella	75	Atl Asti 2.2		9,67		Ancona	12-Feb-22
MOLINO Silvia	76	Alfieri		11,09		Ancona	11-Mar-23
DELL'ANGELO Sabina	76	Alfieri		11,46		Padova	9-Mar-24
Metri 80 HS (12+7x8+12, H=76)							
GIULIVI Antonella	75	Atl Asti 2.2		12,68	+1.1	Boissano	27-Jul-21
MOLINO Silvia	76	Alfieri		15,03	+1.0	Pescara	29-Sep-23
DELL'ANGELO Sabina, 76		Alfieri		15,52	+0.5	Vercelli	28-Apr-24
ROCCA Fulvia	71	Alfieri		18,81	+1.5	Asti	18-May-19
Metri 100hs (84 x 8.5, H=76.2)							
DELL'ANGELO Sabina	76	Alfieri		20,77	-1.1	Torino	14-May-22
ROCCA Fulvia	71	Alfieri		22,73	+0.3	Mantova	13-Oct-18
100hs (76x8.5)							
ROCCA Fulvia	71	Alfieri		51,2		Asti	11-Jun-16
200hs							
GIULIVI Antonella	75	Alfieri		33,16	-1.1	San Biagio Co	20-Jul-19
DELL'ANGELO Sabina	76	Alfieri		37,64		Salerno	16-Jul-23
MOLINO Silvia	76	Alfieri		38,40	+0.8	Borgaretto	7-May-22
VALFRE' Marina	60	Alfieri		39,90		Firenze	20-Sep-09
ROCCA Fulvia	71	Alfieri		43,51	+1.3	Borgaretto	16-May-21
FRESIA Claudia	64	Alfieri		45,31		Alessandria	8-Jun-08
Metri 400hs (76)							
DALCOL Manuela, 78		Alfieri		1,19,06		Borgaretto	15-May-22
VIARENGO Roberta	69	Alfieri		1,43,7		Asti	11-Jun-16
SANGIUOLO Francesca	68	Alfieri		1,58,2		Asti	11-Jun-16
Salto in LUNGO							
GIULIVI Antonella	75	Atl Asti 2.2		5,14	+0.7	Mondovì	4-Sep-21
GIULIVI Antonella	75	Alfieri		4,88	+0.8	Jesolo	8-Sep-19
VALFRE' Marina	60	Alfieri		4,65		Chivasso	25-Jun-06
JURI Francesca	61	Alfieri		4,45		Borgaretto	18-Jun-11
DELL'ANGELO Sabina	76	Alfieri		4,27		Ancona	12-Feb-22
MOLINO Silvia	76	Alfieri		4,24		Ancona	4-Jan-24
GIULIVI Stefania	70	Alfieri		4,03		Aosta	06-Feb-16
FERRIAN Daniela	61	Mezzaluna		3,93		Aosta	16-Jan-10
ROCCA Fulvia	71	Alfieri		3,19	+1.1	Alessandria	25-Apr-21
BINELLO Silvia	64	Alfieri		2,82		Asti	9-Oct-11
ARDUINO Luiciana	63	Alfieri		2,29		Asti	9-Oct-11
GIULIVI Antonella	75	Atl Asti 2.2		**5,33**	**+2.9**	Donnas	22-May-21
Salto in LUNGO da fermo							
GIULIVI Antonella	75	Atl Asti 2.2		2,36		Pavia	18-Apr-22
JURI Francesca	61	Alfieri		1,91		Pavia	18-Apr-21
Salto in ALTO							
JURI Francesca	61	Alfieri		1,48		Bergamo	09-Jun-13
GUJON Diana	68	Hammer Team		1,42		Borgaretto	02-Jul-16
GIULIVI Antonella	75	Atl Asti 2.2		1,39		Salerno	22-May-22
DELL'ANGELO Sabina	76	Alfieri		1,35		Ancona	11-Mar-23
ROCCA Fulvia	71	Alfieri		1,25		Novara	06-Jun-15
MOLINO Silvia	76	Alfieri		1,12		Salerno	22-May-22
Salto TRIPLO							
JURI Francesca	61	Alfieri		10,10		Gent	17-Mar-11
GIULIVI Antonella	75	Atl Asti 2.2		9,56		Ancona	13-Feb-22
MOLINO Silvia	76	Alfieri		9,37	-0.6	Beinasco	18-Sep-22
GIULIVI Stefania	70	Alfieri		7,41	⌘	Asti	22-Aug-15
ROCCA Fulvia	70	Alfieri		7,37		Novara	07-Jun-15
Getto del PESO Kg 4							
GUJON Diana	68	Hammer Team		8,76		Asti	03-Sep-16
GIULIVI Antonella	75	Alfieri		8,36		Mondovì	1-Jun-19
RISSONE Cristina	58	Alfieri		7,95		Giaveno	13-May-06
LOMATER Nella	73	Alfieri		7,83		Novara	2-Sep-18
MOLINO Silvia	76	Alfieri		7,46		Asti	5-Sep-24
CARRAI Barbara	71	Alfieri		7,38		Torino	29-May-21
GAI Lorena	62	Alfieri		7,18		Mondovì	1-Jun-19
DELL'ANGELO Sabina	76	Alfieri		7,05		Vercelli	28-Apr-24
PETROCELLI Mariateresa	70	Raibow Planet		7,02		Roma	22-Jun-24
FRESIA Claudia	64	Alfieri		6,73		Asti	11-May-08
PENNA Sabrina	65	Alfieri		6,62		Mondovì	14-Jun-09
IACOCCA Caterina	65	Alfieri		6,36		Firenze	19-Sep-09
Lancio del DISCO Kg 1							
MOLINO Silvia	76	Alfieri		28,76		Cuneo	7-Sep-24
AUTERI Marirosa	52	Alfieri		22,09		Cosenza	30-Sep-11
RABEZZANA Sabrina	73	Atl Asti 2.2		21,64		Santhià	4-Jun-22
IACOCCA Caterina	65	Alfieri		20,64		Firenze	20-Sep-09
PETROCELLI Mariateres	70	Alfieri		20,38		Asti	19-May-18
AVATANEO Albina	54	Alfieri		20,23		Alessandria	8-Jun-08
LOMATER Nella	73	Alfieri		19,91		Asti	19-May-18
CARRAI Barbara	71	Alfieri		18,64		Asti	5-Sep-24
PENNA Sabrina	65	Alfieri		18,53		Mondovì	13-Jun-09
DELL'ANGELO Sabina	76	Alfieri		18,03		Borgaretto	16-May-21
GIULIVI Stefania	70	Alfieri		17,65	⌘	Asti	29-Aug-15
GIULIVI Stefania	70	Alfieri		17,14		Santhia	18-May-14

atleta	anno	società		prestaz	W	località	data
Staffetta 4x100							
Alfieri (Botto,Giulivi A, Zunino, Binello)				55,40	F44	Modena	29-Sep-18
Atl. Asti 2.2 (Giulivi, Rabezzana, Rodriguez, Guerre			**F45**	64,7		Vercelli	27-Apr-24
Staffetta 100+200+300+400							
Alfieri (Spano,Binello,Giulivi S,Giulivi A)				2,42,36	F47	Asti	09-Jun-12
Atl. Asti 2.2 (Guerrero, Giulivi, Rabezzana, Rodriguez)				3,12,17	F48	Vercelli	28-Apr-24
Staffetta 4x400							
Alfieri (Giulivi S, Valfrè, Parodi, Giulivi A)				4,52,24		Montecassiano	22-Sep-13
Brancaleone (Padalino ,Sulis,Rei,Pagliero)				6,06,92	F52	Asti	09-Jun-19
2000 siepi							
FERRO Debora	73	Alfieri		8,05,65		Roma	23-Jun-24
3000 siepi							
FERRO Debora	73	Alfieri		12,26,98		Mondovì	11-May-24
Lancio del GIAVELLOTTO 600gr							
GIULIVI Antonella	75	Alfieri		28,92		Asti	09-Jun-19
RISSONE Cristina	58	Alfieri		22,45		Chivasso	9-Jun-07
AUTERI Marirosa	52	Alfieri		21,90		Asti	22-Sep-11
DELL'ANGELO Sabina, 76	76	Alfieri		20,42		Beinasco	17-Sep-22
RABEZZANA Sabrina	73	Atl Asti 2.2		19,65		Fossano	07-Jul-22
AUDENINO Monica	70	Alfieri		19,59		Novara	06-Jun-15
CARRAI Barbara	71	Alfieri		18,51		Novara	27-Oct-18
MOLINO Silvia	76	Alfieri		18,30		Pistoia	7-Apr-24
PETROCELLI Mariateres	70	Alfieri		17,99		Asti	11-Jun-17
LOMATER Nella	73	Alfieri		16,31		Novara	2-Mar-19
GIULIVI Stefania	70	Alfieri		13,55		Asti	07-Oct-18
Lancio del MARTELLO Kg 4							
MOLINO Silvia	76	Alfieri		33,75		Boissano	2-Mar-24
CARRAI Barbara	71	Alfieri		29,12		Mondovì	11-May-24
LOMATER Nella	73	Alfieri		27,74		Modena	29-Sep-18
RABEZZANA Sabrina	73	Atl. Asti 2.2		25,16		Borgaretto	13-May-23
ARDUINO Luciana	63	Alfieri		21,31		Asti	21-May-16
NOVELLI Luisella	70	Alfieri		18,73		Borgaretto	13-May-23
RISSONE Cristina	58	Alfieri		13,75		Asti	7-Oct-06
MARTELLO MC kg 9.08							
MOLINO Silvia	76	Alfieri		9,99	9,08	Pistoia	7-Apr-24
CARRAI Barbara	71	Alfieri		8,37		Asti	18-May-19
LOMATER Nella	73	Alfieri		8,21		Novara	27-Oct-18
RABEZZANA Sabrina	73	Atl Asti 2.2		6,47		Santhià	10-Jul-22

PENTATHLON			punti			
GIULIVI Stefania	70	Alfieri	1535	**F45**	Asti	07-Oct-18
BINELLO Silvia	64	Alfieri	1468	**F45**	Asti	9-Oct-11
ARDUINO Luiciana	63	Alfieri	877	**F45**	Asti	9-Oct-11

1535 **Lungo** 3.65, **disco** 15.23, **200m** 31.79, **giavell** 13.55, **1500m** 8.30.71
1468 **Lungo** 2.82, **disco** 13.36, **200m** 31.3, **giavell** 10.80, **1500m** 7.14.4
877 **Lungo** 2.29, **disco** 9.34, **200m** 36.6, **giavell** 7.25, **1500m** 7.15.8

PENTATHLON LANCI		tabelle master	punti			
MOLINO Silvia	76	Alfieri	2243		Pistoia	7-Apr-24
CARRAI Barbara	71	Alfieri	1942	**F45**	Novara	27-Oct-18
MOLINO Silvia	76	Alfieri	1939	**F45**	Santhià	25-Jul-21
LOMATER Nella	73	Alfieri	1804	**F45**	Novara	2-Mar-19
RABEZZANA Sabrina	73	Atl Asti 2.2	1664	**F45**	Santhià	10-Jul-22

2243 **MC** 9.99, **giavell** 18.30, **peso** 6.54, **disco** 26.37, **martello** 28.59
1942 **MC** 7.36, **giavell** 18.51, **peso** 7.03, **disco** 16.35, **martello** 21.40
1939 **MC** 7.35, **giavell** 16.31, **peso** 5.96, **disco** 21.85, **martello** 21.82
1804 **MC** 6.51, **giavell** 16.31, **peso** 7.56, **disco** 14.59, **martello** 20.75
1664 **MC** 6.47, **giavell** 15.64, **peso** 5.94, **disco** 19.08, **martello** 17.07

EPTATHLON Assoluto			punti			
ROCCA Fulvia	71	Alfieri	865		Alessandria	25-Apr-21

865 **100hs** 24.56, **alto** 1.20, **peso** 4.50, **200m** 38.26, **lungo** 3.19, **giavell** 11.10, **800m** 4.05.85

EPTATHLON Master			punti			
GIULIVI Antonella	75	Atl Asti 2.2	4894	**F45**	Salerno	22-May-22

4894 **80hs** 12.90, **alto** 1.39, **peso** 7.29, **200m** 28.30, **lungo** 4.84, **giavell** 26.20, **800m** 2.52.62

GIULIVI Antonella	75	Alfieri	4293	**F40**	Jesolo	8-Sep-19

4293 **200m** 28.63, **80hs** 13.07, **peso** 7.92, **lungo** 4.88, **giavell** 25.06, **800m** 2.47.10, **alto** 1.36

DELL'ANGELO Sabina	76	Alfieri	3250	**F45**	Salerno	22-May-22

3250 **80hs** 15.97, **alto** 1.27, **peso** 6.65, **200m** 32.26, **lungo** 4.12, **giavell** 19.77, **800m** 3.29.76

MOLINO Silvia	76	Alfieri	2789	**F45**	Catania	10-Oct-21

2789 **80hs** 15.34, **alto** 1.09, **peso** 6.35, **200m** 33.11, **lungo** 3.90, **giavell** 11.76, **800m** 3.27.89

DELL'ANGELO Sabina	76	Alfieri	2965		Campi Bisenzio	28-May-23

2965 **80hs** 15.55, **alto** 1.30, **peso** 5.11, **200m** 32.25, **lungo** 4.00, **giavell** 18.50, **800m** 3.29.48

MOLINO Silvia	76	Alfieri	2879		Campi Bisenzio	28-May-23

2879 **80hs** 15.19, **alto** 1.12, **peso** 5.74, **200m** 32.27, **lungo** 4.25, **giavell** 14.73, **800m** 3.24.11

Decathlon assoluto			punti			
DELL'ANGELO Sabina	76	Alfieri	1868	⌘	Asti	31-Oct-20

punti	**100, lungo, peso4, alto, 400, 100hs, disco, asta, giavell-600, 1500**
1868	15.9, 3.82, 6.24, 1.23, 83,8, 21.9, 16.84, 0, 15.48, 8.12,3

Valido anche per F35 fino a F44, punteggio totale e singole gare

Antonella Giulivi 2019

Manuela Dal Col 2022

F45

atleta	anno	società		prestaz	W	località	data
Metri 60							
GIULIVI Antonella	75	Atl Asti 2.2		8,41		Ancona	12-Feb-22
FERRIAN Daniela	61	Mezzaluna		8,57		Ancona	5-Mar-11
GIULIVI Stefania	70	Alfieri		8,77		Ancona	27-Feb-16
MOLINO Silvia	76	Alfieri		9,39		Ancona	4-Jan-24
VALFRE' Marina	60	Alfieri		9,53		Ancona	28-Feb-09
RABEZZANA Sabrina	73	Atl. Asti 2.2		9,62		Ancona	11-Mar-23
SPANO Bruna	50	Alfieri		9,66		Ancona	09-Mar-13
MOLINO Silvia	76	Alfieri		9,82		Casalmaggiore	27-Feb-21
RODRIGUEZ Dulce	76	Atl. Asti 2.2		9,98		Ancona	11-Mar-23
GUJON Diana	68	Hammer Team		10,21		Aosta	28-Jan-17
ROCCA Fulvia	71	Alfieri		10,70		Padova	9-Mar-24
ARDUINO Luiciana	63	Alfieri		11,63		Aosta	19-Feb-11
Metri 80							
GIULIVI Antonella	75	Atl Asti 2.2		10,61	+1.1	Pavia	18-Apr-22
FERRIAN Daniela	61	Mezzaluna		10,8		Asti	2-Apr-11
BINELLO Silvia	64	Alfieri		11,6		Asti	3-Sep-11
ROCCA Fulvia	71	Alfieri		13,83	+0.1	Borgaretto	01-May-22
Metri 100							
GIULIVI Antonella	75	Atl Asti 2.2		12,98	+0.9	Grosseto	11-Jun-22
FERRIAN Daniela	61	Mezzaluna		13,47		Mondovì	12-Jun-11
BINELLO Silvia	64	Alfieri		13,96		Cosenza	1-Oct-11
GIULIVI Stefania	70	Alfieri		14,27	+0.5	Borgaretto	02-Jul-16
MOLINO Silvia	76	Alfieri		15,09	-0.4	Borgomanero	2-Jun-23
RABEZZANA Sabrina	73	Atl. Asti 2.2		15,58	-0.7	Giaveno	4-May-24
SPANO Bruna	50	Alfieri		15,59	+1.5	Borgaretto	7-Jul-12
FRESIA Claudia	64	Alfieri		15,90		Torino	6-Jun-09
RODRIGUEZ Dulce	76	Atletica Asti 2.2		15,97	+1.7	Borgaretto	15-May-21
MANZO Alessandra	64	CRAsti		16,65		Genova	09-Jun-12
PANARELLA Paola	63	Alfieri		16,91		Mondovì	13-Jun-09
ADORNO Piera	55	Alfieri		17,96		Ostia	30-Sep-06
ROCCA Fulvia	71	Alfieri		18,15	+0.4	San Biagio di (	13-Jul-24
FERRIAN Daniela	61	Mezzaluna		13,16	**+3.7**	Susa	30-Jun-11
Metri 150							
FERRIAN Daniela	61	Mezzaluna		20,60		Novara	17-Apr-11
GIULIVI Stefania	70	Alfieri		22,61	0.0	Chivasso	15-Apr-17
BINELLO Silvia	64	Alfieri		22,94	+0.1	Asti	02-Apr-16
ARDUINO Luiciana	63	Alfieri		26,8		Alessandria	1-Oct-12
ROCCA Fulvia	71	Alfieri		27,20	-0.1	Borgaretto	01-May-22
Metri 200							
FERRIAN Daniela	61	Mezzaluna		27,50		Susa	15-Jun-11
GIULIVI Antonella	75	Atl Asti 2.2		28,30		Salerno	22-May-22
GIULIVI Stefania	70	Alfieri		29,84	+1.3	Borgaretto	3-Jul-16
BINELLO Silvia	64	Alfieri		30,16		Borgaretto	27-Jun-10
VALFRE' Marina	60	Alfieri		30,97		Alessandria	8-Jun-08
DELL'ANGELO Sabina	76	Alfieri		32,26	-2.0	Salerno	22-May-22
RABEZZANA Sabrina	73	Atl. Asti 2.2		32,75	+0.1	Mondovì	9-Jun-24
RODRIGUEZ Dulce	76	Atl. Asti 2.2		32,97		Ancona	25-Feb-24
SPANO Bruna	50	Alfieri		33,05	+0.6	Borgaretto	8-Jul-12
MOLINO Silvia	76	Alfieri		33,11	+1.9	Catania	10-Oct-21
JURI Francesca	61	Alfieri		35,43	+0.4	Salerno	22-May-22
ARDUINO Luiciana	63	Alfieri		35,6		Asti	12-Jun-11
ROCCA Fulvia	71	Alfieri		35,91	+1.6	Catania	10-Oct-21
PANARELLA Paola	63	Alfieri		37,09		Mondovì	14-Jun-09
DELL'ANGELO Sabina	76	Alfieri		**32,25**	**+2.5**	Campi Bisenzi	28-May-23
MOLINO Silvia	76	Alfieri		**32,27**	**+2.5**	Campi Bisenzi	28-May-23
Metri 300							
FERRIAN Daniela	61	Mezzaluna		45,6		Asti	2-Apr-11
ARDUINO Luciana	63	Alfieri		56,4		Villanova	09-Apr-12
Metri 400							
FERRIAN Daniela	61	Mezzaluna		66,0		Mondovì	11-May-11
FERRO Debora	73	Alfieri		66,95		Mondovì	4-Sep-21
VALFRE' Marina	60	Alfieri		70,30		Ancona	8-Mar-08
GIULIVI Stefania	70	Alfieri		74,65		Asti	18-Jun-16
BINELLO Silvia	64	Alfieri		75,30		Bastia	19-Sep-15
RABBIA Antonerlla	69	Brancaleone		77,95		Rieti	11-Sep-21
NEGRO Rosella	69	Alfieri		79,65		Asti	8-Jun-19
ARDUINO Luiciana	63	Alfieri		80,92		Borgaretto	18-Jun-11
MACCOTTA Ornella	63	Alfieri		84,96		Formia	20-Sep-08
PAGLIERO Liliana	68	Brancaleone		84,96		Biella	13-Jul-19
SEMPRINI Paola	64	Alfieri		88,09		Borgaretto	7-May-22
Metri 500							
ARDUINO Luiciana	63	Alfieri		1,52,8		Asti	10-Apr-10
Metri 800							
FERRO Debora	73	Alfieri		2,26,81		Borgaretto	15-May-22
MARCHETTI Monia	71	Alfieri		2,39,90		Asti	19-May-18
RABBIA Antonella	69	Brancaleone		2,44,27		Novara	30-May-15
FAUSONE Loredana	67	Brancaleone		2,49,45		Alba	10-Jul-14
GIULIVI Antonella	75	Atl Asti 2.2		2,52,62		Salerno	22-May-22
PAGLIERO Liliana	68	Brancaleone		2,58,10		Torino	2-Aug-19
FERRIAN Daniela	61	Mezzaluna		2,59,7		Villanova	16-Jul-10
ARDUINO Luiciana	63	Alfieri		3,12,42		Borgaretto	27-Jun-10
NEGRO Rosella	69	Alfieri		3,12,6		Asti	12-Jun-16
SEMPRINI Paola	64	Alfieri		3,16,59		Borgaretto	8-May-22
MOLINO Silvia	76	Alfieri		3,24,11		Campi Bisenzi	28-May-23
DELL'ANGELO Sabina	76	Alfieri		3,29,48		Campi Bisenzi	28-May-23
CALDERA Claudia	65	Alfieri		3,31,5		Novara	07-Jun-15
IANIA Sabrina	65	Alfieri		3,44,23		Asti	27-Oct-13
SPANO Bruna	50	Alfieri		3,52,29		Asti	27-Oct-13
Metri 1000							
FERRO Debora	73	Alfieri		3,13,73		Monaco	10-Aug-22
FAUSONE Loredana	67	Brancaleone		3,31,4		Monaco	19-Jul-13
GIORDANO Rossella	72	Brancaleone		3,35,14		Monaco	20-Jul-18
BELLETTI Sandra	63	Brancaleone		3,39,6		Monaco	19-Jul-13
BOMBACI Roberta	69	Brancaleone		3,46,18		Monaco	18-Jul-14
RECHICHI Domenica	61	Brancaleone		3,58,1		Asti	2-Apr-11
SULIS Elisabetta	57	Brancaleone		4,02,29		Monaco	12 July 2024
ARDUINO Luiciana	63	Alfieri		4,43,3		Celle	26-Dec-10
Marcia Km 3							
ROCCA Fulvia	71	Alfieri		24,01,12		Asti	9-Sep-23
AUDENINO Monica	70	Alfieri		21,57,4		Asti	11-Jun-16
PALUMBO Carla	57	Alfieri		26,41,11		Asti	18-May-19
ZANAGA Antonella	66	Alfieri		26,54,9		Asti	11-Jun-16
CHICHI Antonella	71	Alfieri		28,23,69		Mantova	13-Oct-18

atleta	anno	società		prestaz	W	località	data
Metri 1500							
FERRO Debora	73	Alfieri		5,03,85		Chivasso	10-Jun-23
MARCHETTI Monia	71	Alfieri		5,19,97		Torino	5-May-18
CAMMALLERI Ignazia	66	Brancaleone		5,29,77		Borgaretto	16-Jun-18
BARCHIESI Cristiana	69	Alfieri		5,33,03		Jesolo	20-Sep-14
FAUSONE Loredana	67	Brancaleone		5,35,52		Alba	04-Jul-13
RABBIA Antonella	69	Brancaleone		5,41,84		Borgaretto	01-Jul-17
PETITO Maria	68	Castell'Alfero		5,45,21		Alessandria	10-Jul-13
ZACCONE Cristina	67	Alfieri		6,01,19		Santhia	21-Jun-14
BELLETTI Sandra	63	Brancaleon		6,02,57		Ariano Irpino	01-Oct-16
PAGLIERO Liliana	68	Brancaleone		6,09,33		Torino	29-Jul-19
MARCHIARO Lucia	57	Alfieri		6,27,06		Borgaretto	26-Jun-10
VALFRE' Marina	60	Alfieri		6,45,67		Borgaretto	16-Jun-18
SEMPRINI Paola	64	Alfieri		6,48,2		Asti	12-Sep-20
CALDERA Claudia	65	Alfieri		6,52,23		Novara	06-Jun-15
ARDUINO Luiciana	63	Alfieri		7,00,1		Asti	16-Oct-10
BORRETTA Maria	54	Alfieri		7,11,53		L'Aquila	17-Sep-16
Miglio							
FERRO Debora	73	Alfieri		5,38,5		Asti	05-Oct-23
MARCHETTI Monia	71	Alfieri		6,02,4		Novi	22-Sep-18
FAUSONE Loredana	67	Brancaleone		6,07,4		Novi	22-Sep-18
RABBIA Antonella	69	Brancaleone		6,13,1		Novi	23-Sep-17
LACQUA Ornella	70	Brancaleone		6,28,7		Acqui	16-May-19
SACCOBOTTO Anna	59	Brancaleone		6,35,0		Ovada	16-Apr-10
GIOVINE Mara	68	Brancaleone		6,39,6		Asti	05-Oct-23
DESSIMONE Elisa	76	Gate Cral Inps		6,44,9		Asti	05-Oct-23
SULIS Elisabetta	57	Brancaleone		6,47,5		Villafalletto	13-Sep-18
PAGLIERO Liliana	68	Brancaleone		7,16,3		Novi	23-Sep-17
Metri 3000							
FERRO Debora	73	Alfieri		10,50,47		Giaveno	5-May-24
BIANCO Mirella	68	US Costigliole		11,40,00		Alba	28-Jun-18
FAUSONE Loredana	67	Brancaleone		11,47,16		Acqui	18-Sep-12
LAINO Federica	79	Brancaleone		11,47,8		Novi	20-Sep-24
RABBIA Antonella	69	Brancaleone		11,56,6		Alessandria	18-Apr-15
BARCHIESI Cristiana	69	Alfieri		12,01,75		Santhia	22-Jun-14
BOMBACI Roberta	68	Brancaleone		12,03,30		Voghera	22-Oct-17
MARCHETTI Monia	71	Alfieri		12,08,76		Modena	30-Sep-18
ZACCONE Cristina	67	Alfieri		12,33,36		Santhia	22-Jun-14
PAGLIERO Liliana	68	Brancaleone		12,34,02		Ovada	14-May-13
VIARENGO Roberta	68	Alfieri		13,23,16		Aosta	21-Jun-15
SEMPRINI Paola	64	Alfieri		13,53,50		Borgaretto	17-Jun-18
MARCHIARO Lucia	57	Alfieri		13,55,69		Cagliari	3-Oct-10
VACCARINO Mariarosa	67	Alfieri		14,41,53		Aosta	21-Jun-15
CALDERA Claudia	65	Alfieri		14,54,46		Novara	20-Jun-10
MO Laura	72	Alfieri		15,07,25		Aosta	18-Jun-17

Barbara Guarnero e Rosella Negro nel 2016

atleta	anno	società		prestaz	W	località	data
Metri 5000							
FERRO Debora	73	Alfieri		19,03,84		Imperia	22-Dec-24
GROSSO Margherita	63	Brancaleone		20,05,39		Torino	19-Jun-13
CAMMALLERI Ignazia	66	Brancaleone		20,15,99		Asti	18-May-19
FAUSONE Loredana	67	Brancaleone		20,18,85		Saluzzo	24-Jul-13
BIANCO Mirella	68	US Costigliole		20,26,14		Asti	19-May-18
RABBIA Antonella	69	Brancaleone		20,26,26		Cuneo	07-Sep-14
BOMBACI Roberta	69	Brancaleone		20,30,3		Asti	7-Sep-17
GIOVINE Mara	68	Brancaleone		20,31,42		Fossano	16-Jul-14
LANO Angela	71	Brancaleone		20,32,36		Alba	03-Sep-21
BELLETTI Sandra	63	Brancaleone		20,47,83		Saluzzo	24-Jul-13
BARCHIESI Cristiana	69	Alfieri		20,47,89		Santhia	17-May-14
MARCHETTI Monia	71	Alfieri		21,02,3	P	Asti	25-Mar-18
ZACCONE Cristina	67	Alfieri		22,28,0	P	Asti	26-Mar-17
VIARENGO Roberta	69	Alfieri		23,30,6		Asti	26-Mar-17
DUGONO Elena	55	Alfieri		23,43,6	P	Asti	28-Mar-10
MARCHIARO Lucia	57	Alfieri		23,56,0		Villanova	20-Sep-07
AUDENINO Monica	70	Alfieri		24,03,3	P	Asti	25-Mar-18
SEMPRINI Paola	64	Alfieri		24,08,52		Asti	19-May-18
GRECO Rosella	62	Alfieri		24,42,5	P	Asti	28-Mar-10
Metri 10000							
FERRO Debora	73	Alfieri		39,17,25		Asti	02-Apr-22
GIORDANO Rossella	72	Brancaleone		40,22,6		Alessandria	6-Apr-19
CAMMALLERI Ignazia	66	Brancaleone		41,39,2		Asti	07-Apr-18
LAINO Federica	79	Brancaleone		42,19,05		Vercelli	27-Apr-24
MARCHETTI Monia	71	Alfieri		42,43,4		Asti	07-Apr-18
GIOVINE Mara	68	Brancaleone		42,45,67		Vercelli	27-Apr-24
BIANCO Mirella	68	US Costigliole		42,57,86		Asti	24-May-18
BOMBACI Roberta	69	Brancaleone		43,00,1		Asti	07-Apr-18
RABBIA Antonella	69	Brancaleone		43,19,43		Cuneo	22-Apr-17
ZACCONE Cristina	67	Alfieri		44,27,14		Cuneo	22-Apr-17
GARBARINO Laura	75	Alfieri		45,37,3		Asti	10-Apr-21
VIARENGO Roberta	69	Alfieri		47,09,0		Asti	26-Mar-17
AUDENINO Monica	70	Alfieri		47,49,3	P	Asti	25-Mar-18
DUGONO Elena	55	Alfieri		47,53,5	P	Asti	28-Mar-10
MARCHIARO Lucia	57	Alfieri		48,59,6		Asti	13-May-10
SEMPRINI Paola	64	Alfieri		50,02,26		Asti	02-Apr-22
GRECO Rosella	62	Alfieri		50,25,2	P	Asti	28-Mar-10

F45

atleta	anno	società		prestaz	W	località	data
Metri 60 HS (76x8)							
GIULIVI Antonella	75	Atl Asti 2.2		9,67		Ancona	12-Feb-22
MOLINO Silvia	76	Alfieri		11,09		Ancona	11-Mar-23
DELL'ANGELO Sabina	76	Alfieri		11,46		Padova	9-Mar-24
Metri 80 HS (12+7x8+12, H=76)							
GIULIVI Antonella	75	Atletica Asti 2.2		12,68	+1.1	Boissano	27-Jul-21
MOLINO Silvia	76	Alfieri		15,03	+1.0	Pescara	29-Sep-23
DELL'ANGELO Sabina, 76		Alfieri		15,52	+0.5	Vercelli	28-Apr-24
ROCCA Fulvia	71	Alfieri		18,81	+1.5	Asti	18-May-19
MOLINO Silvia	76	Alfieri		15,17		Borgaretto	17-Sep-22
Metri 100hs (84 x 8.5, H=76.2)							
DELL'ANGELO Sabina	76	Alfieri		20,77	-1.1	Torino	14-May-22
ROCCA Fulvia	71	Alfieri		22,73	+0.3	Mantova	13-Oct-18
100hs (76x8.5)							
ROCCA Fulvia	71	Alfieri		51,2		Asti	11-Jun-16
200hs							
DELL'ANGELO Sabina	76	Alfieri		37,64		Salerno	16-Jul-23
MOLINO Silvia	76	Alfieri		38,40	+0.8	Borgaretto	7-May-22
VALFRE' Marina	60	Alfieri		39,90		Firenze	20-Sep-09
ROCCA Fulvia	71	Alfieri		43,51	+1.3	Borgaretto	16-May-21
400hs (76)							
VIARENGO Roberta	69	Alfieri		1,43,7		Asti	11-Jun-16
SANGIUOLO Francesca	68	Alfieri		1,58,2		Asti	11-Jun-16
Salto in ALTO							
JURI Francesca	61	Alfieri		1,48		Bergamo	09-Jun-13
GUJON Diana	68	Hammer Team		1,42		Borgaretto	02-Jul-16
GIULIVI Antonella	75	Atl Asti 2.2		1,39		Salerno	22-May-22
DELL'ANGELO Sabina	76	Alfieri		1,35		Ancona	11-Mar-23
ROCCA Fulvia	71	Alfieri		1,20		Mantova	13-Oct-18
MOLINO Silvia	76	Alfieri		1,12		Salerno	22-May-22
Salto in LUNGO							
GIULIVI Antonella	75	Atletica Asti 2.2		5,14	+0.7	Mondovì	4-Sep-21
VALFRE' Marina	60	Alfieri		4,65		Chivasso	25-Jun-06
JURI Francesca	61	Alfieri		4,45		Borgaretto	18-Jun-11
DELL'ANGELO Sabina	76	Alfieri		4,27		Ancona	12-Feb-22
MOLINO Silvia	76	Alfieri		4,24		Ancona	4-Jan-24
GIULIVI Stefania	70	Alfieri		4,03		Aosta	06-Feb-16
FERRIAN Daniela	61	Mezzaluna		3,93		Aosta	16-Jan-10
ROCCA Fulvia	71	Alfieri		3,19	+1.1	Alessandria	25-Apr-21
BINELLO Silvia	64	Alfieri		2,82		Asti	9-Oct-11
ARDUINO Luciana	63	Alfieri		2,29		Asti	9-Oct-11
GIULIVI Antonella	75	Atletica Asti 2.2		**5,33**	**+2.9**	Donnas	22-May-21
Salto in LUNGO da fermo							
GIULIVI Antonella	75	Atl Asti 2.2		2,36		Pavia	18-Apr-22
JURI Francesca	61	Alfieri		1,91		Pavia	18-Apr-21
Salto TRIPLO							
JURI Francesca	61	Alfieri		10,10		Gent	17-Mar-11
GIULIVI Antonella	75	Atl Asti 2.2		9,56		Ancona	13-Feb-22
MOLINO Silvia	76	Alfieri		9,37	-0.6	Beinasco	18-Sep-22
GIULIVI Stefania	70	Alfieri		7,41	⌘	Asti	22-Aug-15
ROCCA Fulvia	70	Alfieri		7,37		Novara	07-Jun-15
PENTATHLON LANCI		**tabelle master**		**punti**			
MOLINO Silvia	76	Alfieri		2243		Pistoia	7-Apr-24
CARRAI Barbara	71	Alfieri		1942	**F45**	Novara	27-Oct-18
MOLINO Silvia	76	Alfieri		1939	**F45**	Santhià	25-Jul-21
LOMATER Nella	73	Alfieri		1804	**F45**	Novara	2-Mar-19
RABEZZANA Sabrina	73	Atl Asti 2.2		1664	**F45**	Santhià	10-Jul-22

2243 **MC** 9.99, **giavell** 18.30, **peso** 6.54, **disco** 26.37, **martello** 28.59
1942 **MC** 7.36, **giavell** 18.51, **peso** 7.03, **disco** 16.35, **martello** 21.40
1939 **MC** 7.35, **giavell** 16.31, **peso** 5.96, **disco** 21.85, **martello** 21.82
1804 **MC** 6.51, **giavell** 16.31, **peso** 7.56, **disco** 14.59, **martello** 20.75
1664 **MC** 6.47, **giavell** 15.64, **peso** 5.94, **disco** 19.08, **martello** 17.07

PENTATHLON							
GIULIVI Stefania	70	Alfieri		1535	**F45**	Asti	07-Oct-18
BINELLO Silvia	64	Alfieri		1468	**F45**	Asti	9-Oct-11
ARDUINO Luciana	63	Alfieri		877	**F45**	Asti	9-Oct-11

1535 **Lungo** 3.65, **disco** 15.23, **200m** 31.79, **giavell** 13.55, **1500m** 8.30.71
1468 **Lungo** 2.82, **disco** 13.36, **200m** 31.3, **giavell** 10.80, **1500m** 7.14.4
877 **Lungo** 2.29, **disco** 9.34, **200m** 36.6, **giavell** 7.25, **1500m** 7.15.8

EPTATHLON Assoluto				**punti**			
ROCCA Fulvia	71	Alfieri		865		Alessandria	25-Apr-21

865 **100hs** 24.56, **alto** 1.20, **peso** 4.50, **200m** 38.26, **lungo** 3.19, **giavell** 11.10, **800m** 4.05.85

EPTATHLON Master				**punti**			
GIULIVI Antonella	75	Atl Asti 2.2		4894	**F45**	Salerno	22-May-22
DELL'ANGELO Sabina	76	Alfieri		2965	**F45**	Campi Bisenzi	28-May-23
DELL'ANGELO Sabina	76	Alfieri		3250	**F45**	Salerno	22-May-22
MOLINO Silvia	76	Alfieri		2879	**F45**	Campi Bisenzi	28-May-23
MOLINO Silvia	76	Alfieri		2789	**F45**	Catania	10-Oct-21

4894 **80hs** 12.90, **alto** 1.39, **peso** 7.29, **200m** 28.30, **lungo** 4.84, **giavell** 26.20, **800m** 2.52.62
2965 **80hs** 15.55, **alto** 1.30, **peso** 5.11, **200m** 32.25, **lungo** 4.00, **giavell** 18.50, **800m** 3.29.48
3250 **80hs** 15.97, **alto** 1.27, **peso** 6.65, **200m** 32.26, **lungo** 4.12, **giavell** 19.77, **800m** 3.29.76
2879 **80hs** 15.19, **alto** 1.12, **peso** 5.74, **200m** 32.27, **lungo** 4.25, **giavell** 14.73, **800m** 3.24.11
2789 **80hs** 15.34, **alto** 1.09, **peso** 6.35, **200m** 33.11, **lungo** 3.90, **giavell** 11.76, **800m** 3.27.89

atleta	anno	società		prestaz	W	località	data
Staffetta 4x100							
ALFIERI (Juri,Valfrè,Giulivi S,Binello)				55,68	F51	Borgaretto	26-Jun-10
Atl. Asti 2.2 (Giulivi, Rabezzana, Rodriguez, Guer			**F45**	64,7		Vercelli	27-Apr-24
Staffetta 100+200+300+400							
Alfieri (Spano,Binello,Giulivi S,Giulivi A)				2,42,36	F47	Asti	09-Jun-12
Atl. Asti 2.2 (Guerrero, Giulivi, Rabezzana, Rodriguez)				3,12,17	F48	Vercelli	28-Apr-24
Staffetta 4x400							
Alfieri (Giulivi S, Valfrè, Parodi, Giulivi A)				4,52,24		Montecassiano	22-Sep-13
Brancaleone (Padalino ,Sulis,Rei,Pagliero)				6,06,92	F52	Asti	09-Jun-19
2000 siepi							
FERRO Debora	73	Alfieri		8,05,65		Roma	23-Jun-24
3000 siepi							
FERRO Debora	73	Alfieri		12,26,98		Mondovì	11-May-24

Eptathlete a Catania 2021: Silvia Molino, Sabina dell'Angelo, Fulvia Rocca, Francesca Iuri

Getto del PESO Kg 4							
GUJON Diana	68	Hammer Team		8,76		Asti	03-Sep-16
GIULIVI Antonella	75	Atl Asti 2.2		8,19		Torino	14-May-22
RISSONE Cristina	58	Alfieri		7,95		Giaveno	13-May-06
LOMATER Nella	73	Alfieri		7,83		Novara	2-Sep-18
MOLINO Silvia	76	Alfieri		7,46		Asti	5-Sep-24
CARRAI Barbara	71	Alfieri		7,38		Torino	29-May-21
GAI Lorena	62	Alfieri		7,18		Mondovì	1-Jun-19
DELL'ANGELO Sabina	76	Alfieri		7,05		Vercelli	28-Apr-24
PETROCELLI Mariateresa	70	Raibow Planet		7,02		Roma	22-Jun-24
FRESIA Claudia	64	Alfieri		6,43		Asti	14-Jun-09
MOLINO Silvia	76	Alfieri		6,30		Salerno	22-May-22
GAI Denise	62	Alfieri		6,09		Mondovì	1-Jun-19
LAGO Gianna	67	Alfieri		5,52		Asti	11-Jun-16
Lancio del DISCO Kg 1							
MOLINO Silvia	76	Alfieri		28,76		Cuneo	7-Sep-24
AUTERI Marirosa	52	Alfieri		22,09		Cosenza	30-Sep-11
RABEZZANA Sabrina	73	Atl Asti 2.2		21,64		Santhià	4-Jun-22
PETROCELLI Mariateres	70	Alfieri		20,38		Asti	19-May-18
AVATANEO Albina	54	Alfieri		20,23		Alessandria	8-Jun-08
LOMATER Nella	73	Alfieri		19,91		Asti	19-May-18
CARRAI Barbara	71	Alfieri		18,64		Asti	5-Sep-24
DELL'ANGELO Sabina	76	Alfieri		18,03		Borgaretto	16-May-21
GIULIVI Stefania	70	Alfieri		17,65	⌘	Asti	29-Aug-15
BINELLO Silvia	64	Alfieri		17,32		Asti	6-Oct-13
ARDUINO Luciana	63	Alfieri		16,19		Santhia	09-Apr-16
Lancio del GIAVELLOTTO 600gr							
GIULIVI Antonella	75	Atletica Asti 2.2		28,68		Chivasso	2-Jun-21
RISSONE Cristina	58	Alfieri		22,45		Chivasso	9-Jun-07
AUTERI Marirosa	52	Alfieri		21,90		Asti	22-Sep-11
DELL'ANGELO Sabina, 76	76	Alfieri		20,42		Beinasco	17-Sep-22
RABEZZANA Sabrina	73	Atl Asti 2.2		19,65		Fossano	07-Jul-22
AUDENINO Monica	70	Alfieri		19,59		Novara	06-Jun-15
CARRAI Barbara	71	Alfieri		18,51		Novara	27-Oct-18
MOLINO Silvia	76	Alfieri		18,30		Pistoia	7-Apr-24
PETROCELLI Mariateres	70	Alfieri		17,99		Asti	11-Jun-17
LOMATER Nella	73	Alfieri		16,31		Novara	2-Mar-19
GIULIVI Stefania	70	Alfieri		13,55		Asti	07-Oct-18
ROCCA Fulvia	71	Alfieri		11,10		Alessandria	25-Apr-21
Lancio del MARTELLO Kg 4							
MOLINO Silvia	76	Alfieri		33,75		Boissano	2-Mar-24
CARRAI Barbara	71	Alfieri		29,12		Mondovì	11-May-24
LOMATER Nella	73	Alfieri		27,74		Modena	29-Sep-18
RABEZZANA Sabrina	73	Atl. Asti 2.2		25,16		Borgaretto	13-May-23
ARDUINO Luciana	63	Alfieri		21,31		Asti	21-May-16
NOVELLI Luisella	70	Alfieri		18,73		Borgaretto	13-May-23
RABEZZANA Sabrina	73	Atl Asti 2.2		17,07		Santhià	10-Jul-22
RISSONE Cristina	58	Alfieri		13,75		Asti	7-Oct-06
GIULIVI Stefania	70	Alfieri		13,33	⌘	Asti	29-Aug-15
MARTELLO MC kg 9.08							
MOLINO Silvia	76	Alfieri		9,99	9,08	Pistoia	7-Apr-24
CARRAI Barbara	71	Alfieri		8,37		Asti	18-May-19
LOMATER Nella	73	Alfieri		8,21		Novara	27-Oct-18
RABEZZANA Sabrina	73	Atl Asti 2.2		6,47		Santhià	10-Jul-22

F46

Metri 60

atleta	anno	società	prestaz	W	località	data
GIULIVI Antonella	75	Atl Asti 2.2	8,41		Ancona	12-Feb-22
FERRIAN Daniela	61	Mezzaluna	8,57		Ancona	5-Mar-11
GIULIVI Stefania	70	Alfieri	8,77		Ancona	27-Feb-16
MOLINO Silvia	76	Alfieri	9,39		Ancona	4-Jan-24
VALFRE' Marina	60	Alfieri	9,53		Ancona	28-Feb-09
RABEZZANA Sabrina	73	Atl. Asti 2.2	9,62		Ancona	11-Mar-23
SPANO Bruna	50	Alfieri	9,66		Ancona	09-Mar-13
RODRIGUEZ Dulce	76	Atl. Asti 2.2	9,98		Ancona	11-Mar-23
GUJON Diana	68	Hammer Team	10,21		Aosta	28-Jan-17
ROCCA Fulvia	71	Alfieri	10,70		Padova	9-Mar-24
ARDUINO Luiciana	63	Alfieri	11,63		Aosta	19-Feb-11

Metri 80

atleta	anno	società	prestaz	W	località	data
GIULIVI Antonella	75	Atl Asti 2.2	10,61	+1.1	Pavia	18-Apr-22
FERRIAN Daniela	61	Mezzaluna	10,8		Asti	2-Apr-11
BINELLO Silvia	64	Alfieri	11,6		Asti	3-Sep-11
ROCCA Fulvia	71	Alfieri	13,83	+0.1	Borgaretto	01-May-22

Metri 100

atleta	anno	società	prestaz	W	località	data
GIULIVI Antonella	75	Atl Asti 2.2	12,98	+0.9	Grosseto	11-Jun-22
FERRIAN Daniela	61	Mezzaluna	13,47		Mondovì	12-Jun-11
BINELLO Silvia	64	Alfieri	13,96		Cosenza	1-Oct-11
GIULIVI Stefania	70	Alfieri	14,27	+0.5	Borgaretto	02-Jul-16
MOLINO Silvia	76	Alfieri	15,09	-0.4	Borgomanero	2-Jun-23
RABEZZANA Sabrina	73	Atl. Asti 2.2	15,58	-0.7	Giaveno	4-May-24
SPANO Bruna	50	Alfieri	15,59	+1.5	Borgaretto	7-Jul-12
RODRIGUEZ Dulce	76	Atl. Asti 2.2	16,09	-0.7	Giaveno	4-May-24
MANZO Alessandra	64	CRAsti	16,65		Genova	09-Jun-12
PANARELLA Paola	63	Alfieri	17,83		Novara	19-Jun-10
ADORNO Piera	55	Alfieri	17,96		Ostia	30-Sep-06
ROCCA Fulvia	71	Alfieri	18,15	+0.4	San Biagio di (	13-Jul-24
FERRIAN Daniela	61	Mezzaluna	13,16	**+3.7**	Susa	30-Jun-11

Metri 150

atleta	anno	società	prestaz	W	località	data
FERRIAN Daniela	61	Mezzaluna	20,60		Novara	17-Apr-11
GIULIVI Stefania	70	Alfieri	22,61	0.0	Chivasso	15-Apr-17
BINELLO Silvia	64	Alfieri	22,94	+0.1	Asti	02-Apr-16
ARDUINO Luiciana	63	Alfieri	26,8		Alessandria	1-Oct-12
ROCCA Fulvia	71	Alfieri	27,20	-0.1	Borgaretto	01-May-22

Metri 200

atleta	anno	società	prestaz	W	località	data
FERRIAN Daniela	61	Mezzaluna	27,50		Susa	15-Jun-11
GIULIVI Antonella	75	Atl Asti 2.2	28,30		Salerno	22-May-22
GIULIVI Stefania	70	Alfieri	29,84	+1.3	Borgaretto	3-Jul-16
BINELLO Silvia	64	Alfieri	30,16		Borgaretto	27-Jun-10
VALFRE' Marina	60	Alfieri	30,97		Alessandria	8-Jun-08
DELL'ANGELO Sabina	76	Alfieri	32,26	-2.0	Salerno	22-May-22
RABEZZANA Sabrina	73	Atl. Asti 2.2	32,75	+0.1	Mondovì	9-Jun-24
RODRIGUEZ Dulce	76	Atl. Asti 2.2	32,97		Ancona	25-Feb-24
SPANO Bruna	50	Alfieri	33,05	+0.6	Borgaretto	8-Jul-12
MOLINO Silvia	76	Alfieri	33,20	+1.6	Salerno	22-May-22
JURI Francesca	61	Alfieri	35,43	+0.4	Salerno	22-May-22
ARDUINO Luiciana	63	Alfieri	35,6		Asti	12-Jun-11
ROCCA Fulvia	71	Alfieri	35,91	+1.6	Catania	10-Oct-21
NEGRO Rosella	69	Alfieri	36,45		Beinasco	18-Sep-22
DELL'ANGELO Sabina	76	Alfieri	**32,25**	**+2.5**	Campi Bisenzi	28-May-23
MOLINO Silvia	76	Alfieri	**32,27**	**+2.5**	Campi Bisenzi	28-May-23

Metri 300

atleta	anno	società	prestaz	W	località	data
FERRIAN Daniela	61	Mezzaluna	45,6		Asti	2-Apr-11
ARDUINO Luciana	63	Alfieri	56,4		Villanova	09-Apr-12

Metri 400

atleta	anno	società	prestaz	W	località	data
FERRIAN Daniela	61	Mezzaluna	66,0		Mondovì	11-May-11
FERRO Debora	73	Alfieri	66,95		Mondovì	4-Sep-21
VALFRE' Marina	60	Alfieri	70,30		Ancona	8-Mar-08
GIULIVI Stefania	70	Alfieri	74,65		Asti	18-Jun-16
BINELLO Silvia	64	Alfieri	75,30		Bastia	19-Sep-15
RABBIA Antonerlla	69	Brancaleone	77,95		Rieti	11-Sep-21
NEGRO Rosella	69	Alfieri	79,65		Asti	8-Jun-19
ARDUINO Luiciana	63	Alfieri	80,92		Borgaretto	18-Jun-11
PAGLIERO Liliana	68	Brancaleone	84,96		Biella	13-Jul-19
SEMPRINI Paola	64	Alfieri	88,09		Borgaretto	7-May-22

Metri 500

atleta	anno	società	prestaz	W	località	data
ARDUINO Luiciana	63	Alfieri	1,52,8		Asti	10-Apr-10

Metri 800

atleta	anno	società	prestaz	W	località	data
FERRO Debora	73	Alfieri	2,26,81		Borgaretto	15-May-22
MARCHETTI Monia	71	Alfieri	2,39,90		Asti	19-May-18
RABBIA Antonella	69	Brancaleone	2,44,27		Novara	30-May-15
FAUSONE Loredana	67	Brancaleone	2,49,45		Alba	10-Jul-14
GIULIVI Antonella	75	Atl Asti 2.2	2,52,62		Salerno	22-May-22
PAGLIERO Liliana	68	Brancaleone	2,58,10		Torino	2-Aug-19
FERRIAN Daniela	61	Mezzaluna	2,59,7		Villanova	16-Jul-10
ARDUINO Luiciana	63	Alfieri	3,12,42		Borgaretto	27-Jun-10
NEGRO Rosella	69	Alfieri	3,12,6		Asti	12-Jun-16
SEMPRINI Paola	64	Alfieri	3,16,59		Borgaretto	8-May-22
MOLINO Silvia	76	Alfieri	3,24,11		Campi Bisenzi	28-May-23
DELL'ANGELO Sabina	76	Alfieri	3,29,48		Campi Bisenzi	28-May-23
CALDERA Claudia	65	Alfieri	3,31,5		Novara	07-Jun-15
IANIA Sabrina	65	Alfieri	3,44,23		Asti	27-Oct-13
SPANO Bruna	50	Alfieri	3,52,29		Asti	27-Oct-13

Metri 1000

atleta	anno	società	prestaz	W	località	data
FERRO Debora	73	Alfieri	3,13,73		Monaco	10-Aug-22
FAUSONE Loredana	67	Brancaleone	3,31,4		Monaco	19-Jul-13
GIORDANO Rossella	72	Brancaleone	3,35,14		Monaco	20-Jul-18
BELLETTI Sandra	63	Brancaleone	3,39,6		Monaco	19-Jul-13
RECHICHI Domenica	61	Brancaleone	3,58,1		Asti	2-Apr-11
SULIS Elisabetta	57	Brancaleone 1000	4,02,29		Monaco	12 July 2024
BOMBACI Roberta	68	Brancaleone	4,04,38		Monaco	17-Jul-15
ARDUINO Luiciana	63	Alfieri	4,43,3		Celle	26-Dec-10

Marcia Km 3

atleta	anno	società	prestaz	W	località	data
ROCCA Fulvia	71	Alfieri	24,01,12		Asti	9-Sep-23
AUDENINO Monica	70	Alfieri	21,57,4		Asti	11-Jun-16
PALUMBO Carla	57	Alfieri	26,41,11		Asti	18-May-19
ZANAGA Antonella	66	Alfieri	26,54,9		Asti	11-Jun-16
CHICHI Antonella	71	Alfieri	28,23,69		Mantova	13-Oct-18

Metri 1500

atleta	anno	società	prestaz	W	località	data
FERRO Debora	73	Alfieri	5,03,85		Chivasso	10-Jun-23
MARCHETTI Monia	71	Alfieri	5,19,97		Torino	5-May-18
CAMMALLERI Ignazia	66	Brancaleone	5,29,77		Borgaretto	16-Jun-18
FAUSONE Loredana	64	Brancaleone	5,35,52		Alba	04-Jul-13
RABBIA Antonella	69	Brancaleone	5,41,84		Borgaretto	01-Jul-17
ZACCONE Cristina	67	Alfieri	6,01,19		Santhia	21-Jun-14
BELLETTI Sandra	63	Brancaleon	6,02,57		Ariano Irpino	01-Oct-16
PAGLIERO Liliana	68	Brancaleone	6,09,33		Torino	29-Jul-19
PETITO Maria	68	Castell'Alfero	6,10,8		Asti	04-Sep-16
RECHICHI Domenica	61	Brancaleone	6,14,6		Asti	27-Jun-09
SACCOBOTTO Anna	59	Brancaleone	6,18,9		Ovada	23-Apr-10
MARCHIARO Lucia	57	Alfieri	6,27,06		Borgaretto	26-Jun-10
VALFRE' Marina	60	Alfieri	6,45,67		Borgaretto	16-Jun-18
SEMPRINI Paola	64	Alfieri	6,48,2		Asti	12-Sep-20
CALDERA Claudia	65	Alfieri	6,52,23		Novara	06-Jun-15
ARDUINO Luiciana	63	Alfieri	7,00,1		Asti	16-Oct-10
BORRETTA Maria	54	Alfieri	7,11,53		L'Aquila	17-Sep-16
BINELLO Silvia	64	Alfieri	7,14,4		Asti	9-Oct-11

Daniela Ferrian 2011

Francesca Juri

Miglio

atleta	anno	società	prestaz	W	località	data
FERRO Debora	73	Alfieri	5,38,5		Asti	05-Oct-23
MARCHETTI Monia	71	Alfieri	6,02,4		Novi	22-Sep-18
FAUSONE Loredana	67	Brancaleone	6,07,4		Novi	22-Sep-18
RABBIA Antonella	69	Brancaleone	6,13,1		Novi	23-Sep-17
LACQUA Ornella	70	Brancaleone	6,28,7		Acqui	16-May-19
SACCOBOTTO Anna	59	Brancaleone	6,35,0		Ovada	16-Apr-10
GIOVINE Mara	68	Brancaleone	6,39,6		Asti	05-Oct-23
DESSIMONE Elisa	76	Gate Cral Inps	6,44,9		Asti	05-Oct-23
SULIS Elisabetta	57	Brancaleone	6,47,5		Villafalletto	13-Sep-18
PAGLIERO Liliana	68	Brancaleone	7,16,3		Novi	23-Sep-17

Metri 3000

atleta	anno	società	prestaz	W	località	data
FERRO Debora	73	Alfieri	10,50,47		Giaveno	5-May-24
BIANCO Mirella	68	US Costigliole	11,40,00		Alba	28-Jun-18
FAUSONE Loredana	64	Brancaleone	11,56,1		Acqui	17-Sep-13
RABBIA Antonella	69	Brancaleone	11,56,6		Alessandria	18-Apr-15
BOMBACI Roberta	68	Brancaleone	12,03,30		Voghera	22-Oct-17
MARCHETTI Monia	71	Alfieri	12,08,76		Modena	30-Sep-18
ZACCONE Cristina	67	Alfieri	12,33,36		Santhia	22-Jun-14
SACCOBOTTO Anna	59	Brancaleone	12,40,4		Acqui	1-Sep-09
PAGLIERO Liliana	68	Brancaleone	12,45,52		Alba	29-Jun-16
BARCHIESI Cristiana	69	Alfieri	12,47,54		Asti	19-Jun-16
VIARENGO Roberta	68	Alfieri	13,23,16		Aosta	21-Jun-15
SEMPRINI Paola	64	Alfieri	13,53,50		Borgaretto	17-Jun-18
MARCHIARO Lucia	57	Alfieri	13,55,69		Cagliari	3-Oct-10
VACCARINO Mariarosa	67	Alfieri	14,41,53		Aosta	21-Jun-15
CALDERA Claudia	65	Alfieri	15,01,92		Borgaretto	25-Sep-11
VALFRE' Marina	60	Alfieri	15,07,76		Voghera	22-Oct-17
BORRETTA Maria	54	Alfieri	15,16,39		Asti	19-Jun-16

Metri 5000

atleta	anno	società	prestaz	W	località	data
FERRO Debora	73	Alfieri	19,03,84		Imperia	22-Dec-24
GROSSO Margherita	64	Brancaleone	20,05,39		Torino	19-Jun-13
CAMMALLERI Ignazia	66	Brancaleone	20,15,99		Asti	18-May-19
FAUSONE Loredana	67	Brancaleone	20,18,85		Saluzzo	24-Jul-13
BIANCO Mirella	68	US Costigliole	20,26,14		Asti	19-May-18
BOMBACI Roberta	69	Brancaleone	20,30,3		Asti	7-Sep-17
GIOVINE Mara	68	Brancaleone	20,31,42		Fossano	16-Jul-14
LANO Angela	71	Brancaleone	20,32,36		Alba	03-Sep-21
BELLETTI Sandra	63	Brancaleone	20,47,83		Saluzzo	24-Jul-13
SACCOBOTTO Anna	59	Brancaleone	20,53,0		Acqui	27-May-08
MARCHETTI Monia	71	Alfieri	21,02,3	P	Asti	25-Mar-18
ZACCONE Cristina	67	Alfieri	22,28,0	P	Asti	26-Mar-17
VIARENGO Roberta	69	Alfieri	23,30,6		Asti	26-Mar-17
DUGONO Elena	55	Alfieri	23,43,6	P	Asti	28-Mar-10
MARCHIARO Lucia	57	Alfieri	23,56,0		Villanova	20-Sep-07
AUDENINO Monica	70	Alfieri	24,03,3	P	Asti	25-Mar-18
SEMPRINI Paola	64	Alfieri	24,08,52		Asti	19-May-18
GRECO Rosella	62	Alfieri	24,42,5	P	Asti	28-Mar-10
GAGGIOLI Valeria	69	Alfieri	24,53,8		Asti	26-Mar-17

Metri 10000

atleta	anno	società	prestaz	W	località	data
FERRO Debora	73	Alfieri	39,17,25		Asti	02-Apr-22
GIORDANO Rossella	72	Brancaleone	40,22,6		Alessandria	6-Apr-19
CAMMALLERI Ignazia	66	Brancaleone	41,39,2		Asti	07-Apr-18
MARCHETTI Monia	71	Alfieri	42,43,4		Asti	07-Apr-18
GIOVINE Mara	68	Brancaleone	42,45,67		Vercelli	27-Apr-24
BIANCO Mirella	68	US Costigliole	42,57,86		Asti	24-May-18
BOMBACI Roberta	69	Brancaleone	43,00,1		Asti	07-Apr-18
RABBIA Antonella	69	Brancaleone	43,19,43		Cuneo	22-Apr-17
ZACCONE Cristina	67	Alfieri	44,27,14		Cuneo	22-Apr-17
LANO Angela	71	Brancaleone	44,29,1		Asti	10-Apr-21
GARBARINO Laura	75	Alfieri	45,37,3		Asti	10-Apr-21
VIARENGO Roberta	69	Alfieri	47,09,0		Asti	26-Mar-17
AUDENINO Monica	70	Alfieri	47,49,3	P	Asti	25-Mar-18
DUGONO Elena	55	Alfieri	47,53,5	P	Asti	28-Mar-10
MARCHIARO Lucia	57	Alfieri	48,59,6		Asti	13-May-10
SEMPRINI Paola	64	Alfieri	50,02,26		Asti	02-Apr-22
GRECO Rosella	62	Alfieri	50,25,2	P	Asti	28-Mar-10

F46

Metri 60 HS (76x8)

GIULIVI Antonella	75	Atl Asti 2.2	9,67		Ancona	12-Feb-22
MOLINO Silvia	76	Alfieri	11,09		Ancona	11-Mar-23
DELL'ANGELO Sabina	76	Alfieri	11,46		Padova	9-Mar-24

Metri 80 HS (76x8)

GIULIVI Antonella	75	Atl Asti 2.2	12,68	+1.1	Boissano	27-Jul-21
MOLINO Silvia	76	Alfieri	15,03	+1.0	Pescara	29-Sep-23
DELL'ANGELO Sabina, 76		Alfieri	15,52	+0.5	Vercelli	28-Apr-24
ROCCA Fulvia	71	Alfieri	18,81	+1.5	Asti	18-May-19

Metri 100hs (84 x 8.5)

DELL'ANGELO Sabina	76	Alfieri	20,77	-1.1	Torino	14-May-22
ROCCA Fulvia	71	Alfieri	22,73	+0.3	Mantova	13-Oct-18

200hs (76)

DELL'ANGELO Sabina	76	Alfieri	37,64		Salerno	16-Jul-23
MOLINO Silvia	76	Alfieri	38,40	+0.8	Borgaretto	7-May-22
VALFRE' Marina	60	Alfieri	39,90		Firenze	20-Sep-09
ROCCA Fulvia	71	Alfieri	43,51	+1.3	Borgaretto	16-May-21

400hs (76)

VIARENGO Roberta	69	Alfieri	1,43,7		Asti	11-Jun-16
SANGIUOLO Francesca	68	Alfieri	1,58,2		Asti	11-Jun-16

Staffetta 4x100

ALFIERI (Juri,Valfrè,Giulivi S,Binello)		55,68	F51	Borgaretto	26-Jun-10

Staffetta 100+200+300+400

Alfieri (Spano,Binello,Giulivi S,Giulivi A)		2,42,36	F47	Asti	09-Jun-12
Atl. Asti 2.2 (Guerrero, Giulivi, Rabezzana, Rodriguez)		3,12,17	F48	Vercelli	28-Apr-24

Staffetta 4x400

Alfieri (Giulivi S, Valfrè, Parodi, Giulivi A)		4,52,24		Montecassiano	22-Sep-13
Brancaleone (Padalino ,Sulis,Rei,Pagliero)		6,06,92	F52	Asti	09-Jun-19

2000 siepi

FERRO Debora	73	Alfieri	8,05,65		Roma	23-Jun-24

3000 siepi

FERRO Debora	73	Alfieri	12,26,98		Mondovì	11-May-24

Salto in LUNGO

GIULIVI Antonella	75	Atl Asti 2.2	5,14	+0.7	Mondovì	4-Sep-21
VALFRE' Marina	60	Alfieri	4,65		Chivasso	25-Jun-06
JURI Francesca	61	Alfieri	4,45		Borgaretto	18-Jun-11
DELL'ANGELO Sabina	76	Alfieri	4,27		Ancona	12-Feb-22
MOLINO Silvia	76	Alfieri	4,24		Ancona	4-Jan-24
GIULIVI Stefania	70	Alfieri	4,03		Aosta	06-Feb-16
FERRIAN Daniela	61	Mezzaluna	3,93		Aosta	16-Jan-10
BINELLO Silvia	64	Alfieri	2,82		Asti	9-Oct-11
ARDUINO Luiciana	63	Alfieri	2,29		Asti	9-Oct-11
ROCCA Fulvia	71	Alfieri	3,19	+1.1	Alessandria	25-Apr-21
GIULIVI Antonella	75	Atl Asti 2.2	5,33	**+2.9**	Donnas	22-May-21

Salto in LUNGO da fermo

GIULIVI Antonella	75	Atl Asti 2.2	2,36		Pavia	18-Apr-22
JURI Francesca	61	Alfieri	1,91		Pavia	18-Apr-21

Salto in ALTO

JURI Francesca	61	Alfieri	1,48		Bergamo	09-Jun-13
GUJON Diana	68	Hammer Team	1,42		Borgaretto	02-Jul-16
GIULIVI Antonella	75	Atl Asti 2.2	1,39		Salerno	22-May-22
DELL'ANGELO Sabina	76	Alfieri	1,35		Ancona	11-Mar-23
ROCCA Fulvia	71	Alfieri	1,20		Mantova	13-Oct-18
MOLINO Silvia	76	Alfieri	1,12		Salerno	22-May-22

Salto TRIPLO

JURI Francesca	61	Alfieri	10,10		Gent	17-Mar-11
GIULIVI Antonella	75	Atl Asti 2.2	9,56		Ancona	13-Feb-22
MOLINO Silvia	76	Alfieri	9,37	-0.6	Beinasco	18-Sep-22

Luisella Novelli

PENTATHLON

			punti			
GIULIVI Stefania	70	Alfieri	1535	**F45**	Asti	07-Oct-18
BINELLO Silvia	64	Alfieri	1468	**F45**	Asti	9-Oct-11
ARDUINO Luiciana	63	Alfieri	877	**F45**	Asti	9-Oct-11

1535 **Lungo** 3.65, **disco** 15.23, **200m** 31.79, **giavell** 13.55, **1500m** 8.30.71
1468 **Lungo** 2.82, **disco** 13.36, **200m** 31.3, **giavell** 10.80, **1500m** 7.14.4
877 **Lungo** 2.29, **disco** 9.34, **200m** 36.6, **giavell** 7.25, **1500m** 7.15.8

PENTATHLON LANCI

			punti			
MOLINO Silvia	76	Alfieri	2243	**F45**	Pistoia	7-Apr-24
2243	**MC** 9.99, **giavell** 18.30, **peso** 6.54, **disco** 26.37, **martello** 28.59					
CARRAI Barbara	71	Alfieri	1942	**F45**	Novara	27-Oct-18
1942	**MC** 7.36, **giavell** 18.51, **peso** 7.03, **disco** 16.35, **martello** 21.40					
LOMATER Nella	73	Alfieri	1804	**F45**	Novara	2-Mar-19
1804	**MC** 6.51, **giavell** 16.31, **peso** 7.56, **disco** 14.59, **martello** 20.75					
RABEZZANA Sabrina	73	Atl Asti 2.2	1664	**F45**	Santhià	10-Jul-22
1664	**MC** 6.47, **giavell** 15.64, **peso** 5.94, **disco** 19.08, **martello** 17.07					

Getto del PESO Kg 4

GUJON Diana	68	Hammer Team	8,76	Asti	03-Sep-16
GIULIVI Antonella	75	Atl Asti 2.2	8,19	Torino	14-May-22
RISSONE Cristina	58	Alfieri	7,95	Giaveno	13-May-06
LOMATER Nella	73	Alfieri	7,56	Novara	2-Mar-19
MOLINO Silvia	76	Alfieri	7,46	Asti	5-Sep-24
CARRAI Barbara	71	Alfieri	7,38	Torino	29-May-21
GAI Lorena	62	Alfieri	7,18	Mondovì	1-Jun-19
DELL'ANGELO Sabina	76	Alfieri	7,05	Vercelli	28-Apr-24
PETROCELLI Mariateresa	70	Raibow Planet	7,02	Roma	22-Jun-24
RABEZZANA Sabrina	73	Atl Asti 2.2	6,37	Grosseto	11-Jun-22
GAI Denise	62	Alfieri	6,09	Mondovì	1-Jun-19
LAGO Gianna	67	Alfieri	5,52	Asti	11-Jun-16
NOVELLI Luisella	70	Alfieri	5,22	Borgaretto	02-Jul-16
ARDUINO Luiciana	63	Alfieri	5,09	Aosta	19-Feb-11

Nella Lomater 2020

Lancio del DISCO Kg 1

MOLINO Silvia	76	Alfieri	28,76	Cuneo	7-Sep-24
AUTERI Marirosa	52	Alfieri	22,09	Cosenza	30-Sep-11
RABEZZANA Sabrina	73	Atl Asti 2.2	21,64	Santhià	4-Jun-22
PETROCELLI Mariateres	70	Alfieri	20,38	Asti	19-May-18
AVATANEO Albina	54	Alfieri	20,23	Alessandria	8-Jun-08
LOMATER Nella	73	Alfieri	19,17	Asti	9-Jun-19
CARRAI Barbara	71	Alfieri	18,64	Asti	5-Sep-24
BINELLO Silvia	64	Alfieri	17,32	Asti	6-Oct-13
ARDUINO Luciana	63	Alfieri	16,19	Santhia	09-Apr-16
NOVELLI Luisella	70	Alfieri	15,50	Asti	19-Jun-16
LAGO Gianna	67	Alfieri	15,47	Asti	11-Jun-16

Lancio del GIAVELLOTTO 600gr

GIULIVI Antonella	75	Atl Asti 2.2	28,68	Chivasso	2-Jun-21
RISSONE Cristina	58	Alfieri	22,45	Chivasso	9-Jun-07
AUTERI Marirosa	52	Alfieri	21,90	Asti	22-Sep-11
DELL'ANGELO Sabina	76	Alfieri	20,42	Beinasco	17-Sep-22
RABEZZANA Sabrina	73	Atl Asti 2.2	19,65	Fossano	07-Jul-22
CARRAI Barbara	71	Alfieri	18,51	Novara	27-Oct-18
MOLINO Silvia	76	Alfieri	18,30	Pistoia	7-Apr-24
PETROCELLI Mariateres	70	Alfieri	17,99	Asti	11-Jun-17
LOMATER Nella	73	Alfieri	16,31	Novara	2-Mar-19
AUDENINO Monica	70	Alfieri	15,40	Asti	12-Jun-16
GIULIVI Stefania	70	Alfieri	13,55	Asti	07-Oct-18
ROCCA Fulvia	71	Alfieri	11,10	Alessandria	25-Apr-21

Lancio del MARTELLO Kg 4

MOLINO Silvia	76	Alfieri	33,75	Boissano	2-Mar-24
CARRAI Barbara	71	Alfieri	29,12	Mondovì	11-May-24
RABEZZANA Sabrina	73	Atl. Asti 2.2	25,16	Borgaretto	13-May-23
LOMATER Nella	73	Alfieri	25,09	Torino	11-May-19
ARDUINO Luciana	63	Alfieri	21,31	Asti	21-May-16
NOVELLI Luisella	70	Alfieri	18,73	Borgaretto	13-May-23
RISSONE Cristina	58	Alfieri	13,75	Asti	7-Oct-06

MARTELLO MC Kg 9.08

MOLINO Silvia	76	Alfieri	9,99	Pistoia	7-Apr-24
CARRAI Barbara	71	Alfieri	8,37	Asti	18-May-19
LOMATER Nella	73	Alfieri	8,16	Novara	27-Jan-19
RABEZZANA Sabrina	73	Atl Asti 2.2	6,47	Santhià	10-Jul-22

EPTATHLON Assoluto

			punti		
ROCCA Fulvia	71	Alfieri	865	Alessandria	25-Apr-21

865 **100hs** 24.56, **alto** 1.20, **peso** 4.50, **200m** 38.26, **lungo** 3.19, **giavell** 11.10, **800m** 4.05.85

EPTATHLON Master

			punti			
GIULIVI Antonella	75	Atl Asti 2.2	4894	**F45**	Salerno	22-May-22
4894	**80hs** 12.90, **alto** 1.39, **peso** 7.29, **200m** 28.30, **lungo** 4.84, **giavell** 26.20, **800m** 2.52.62					
DELL'ANGELO Sabina	76	Alfieri	3250	**F45**	Salerno	22-May-22
3250	**80hs** 15.97, **alto** 1.27, **peso** 6.65, **200m** 32.26, **lungo** 4.12, **giavell** 19.77, **800m** 3.29.76					
MOLINO Silvia	76	Alfieri	2879		Campi Bisenzio	28-May-23
2879	**80hs** 15.19, **alto** 1.12, **peso** 5.74, **200m** 32.27, **lungo** 4.25, **giavell** 14.73, **800m** 3.24.11					
DELL'ANGELO Sabina	76	Alfieri	2965		Campi Bisenzio	28-May-23
2965	**80hs** 15.55, **alto** 1.30, **peso** 5.11, **200m** 32.25, **lungo** 4.00, **giavell** 18.50, **800m** 3.29.48					

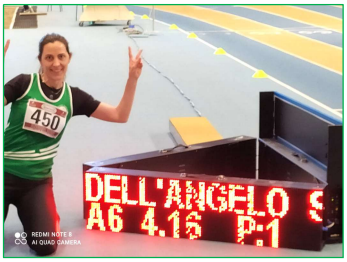

DELL'ANGELO Sabina 2021

MOLINO Silvia 2021

F47

Silvia Binello

Metri 60

atleta	anno	società		prestaz	W	località	data
GIULIVI Antonella	75	Atl Asti 2.2		8,41		Ancona	12-Feb-22
FERRIAN Daniela	61	Mezzaluna		8,57		Ancona	5-Mar-11
GIULIVI Stefania	70	Alfieri		8,98		Ancona	25-Feb-17
MOLINO Silvia	76	Alfieri		9,39		Ancona	4-Jan-24
VALFRE' Marina	60	Alfieri		9,53		Ancona	28-Feb-09
RABEZZANA Sabrina	73	Atl. Asti 2.2		9,62		Ancona	11-Mar-23
SPANO Bruna	50	Alfieri		9,66		Ancona	09-Mar-13
RODRIGUEZ Dulce	76	Atl. Asti 2.2		9,98		Ancona	11-Mar-23
GUJON Diana	68	Hammer Team		10,21		Aosta	28-Jan-17
ROCCA Fulvia	71	Alfieri		10,70		Padova	9-Mar-24
ARDUINO Luiciana	63	Alfieri		11,63		Aosta	19-Feb-11

Metri 80

atleta	anno	società		prestaz	W	località	data
GIULIVI Antonella	75	Atl Asti 2.2		10,61	+1.1	Pavia	18-Apr-22
FERRIAN Daniela	61	Mezzaluna		10,8		Asti	2-Apr-11
BINELLO Silvia	64	Alfieri		11,6		Asti	3-Sep-11
ROCCA Fulvia	71	Alfieri		13,83	+0.1	Borgaretto	01-May-22

Metri 100

atleta	anno	società		prestaz	W	località	data
GIULIVI Antonella	75	Atl Asti 2.2		12,98	+0.9	Grosseto	11-Jun-22
FERRIAN Daniela	61	Mezzaluna		13,47		Mondovì	12-Jun-11
BINELLO Silvia	64	Alfieri		13,96		Cosenza	1-Oct-11
GIULIVI Stefania	70	Alfieri		14,32		Cuneo	28-May-17
MOLINO Silvia	76	Alfieri		15,09	-0.4	Borgomanero	2-Jun-23
RABEZZANA Sabrina	73	Atl. Asti 2.2		15,58	-0.7	Giaveno	4-May-24
SPANO Bruna	50	Alfieri		15,59	+1.5	Borgaretto	7-Jul-12
RODRIGUEZ Dulce	76	Atl. Asti 2.2		16,09	-0.7	Giaveno	4-May-24
MANZO Alessandra	64	CRAsti		16,65		Genova	09-Jun-12
PANARELLA Paola	63	Alfieri		17,83		Novara	19-Jun-10
ADORNO Piera	55	Alfieri		17,96		Ostia	30-Sep-06
ROCCA Fulvia	71	Alfieri		18,15	+0.4	San Biagio di (	13-Jul-24
FERRIAN Daniela	61	Mezzaluna	W	13,16	**+3.7**	Susa	30-Jun-11

Metri 150

atleta	anno	società		prestaz	W	località	data
FERRIAN Daniela	61	Mezzaluna		20,60		Novara	17-Apr-11
GIULIVI Stefania	70	Alfieri		22,61	0.0	Chivasso	15-Apr-17
BINELLO Silvia	64	Alfieri		22,94	+0.1	Asti	02-Apr-16
ARDUINO Luiciana	63	Alfieri		26,8		Alessandria	1-Oct-12
ROCCA Fulvia	71	Alfieri		27,20	-0.1	Borgaretto	01-May-22

Metri 200

atleta	anno	società		prestaz	W	località	data
FERRIAN Daniela	61	Mezzaluna		27,50		Susa	15-Jun-11
GIULIVI Antonella	75	Atl Asti 2.2		28,30		Salerno	22-May-22
GIULIVI Stefania	70	Alfieri		30,42	+1.0	Borgaretto	25-Jun-17
BINELLO Silvia	64	Alfieri		30,64		Aosta	21-Jun-15
VALFRE' Marina	60	Alfieri		30,97		Alessandria	8-Jun-08
RABEZZANA Sabrina	73	Atl. Asti 2.2		32,75	+0.1	Mondovì	9-Jun-24
RODRIGUEZ Dulce	76	Atl. Asti 2.2		32,97		Ancona	25-Feb-24
SPANO Bruna	50	Alfieri		33,05	+0.6	Borgaretto	8-Jul-12
MOLINO Silvia	76	Alfieri		34,03		Ancona	5-Jan-24
JURI Francesca	61	Alfieri		35,43	+0.4	Salerno	22-May-22
ARDUINO Luiciana	63	Alfieri		35,6		Asti	12-Jun-11
ROCCA Fulvia	71	Alfieri		35,91	+1.6	Catania	10-Oct-21
NEGRO Rosella	69	Alfieri		36,45		Beinasco	18-Sep-22
PANARELLA Paola	63	Alfieri		37,95		Novara	20-Jun-10
DELL'ANGELO Sabina	76	Alfieri		**32,25**	**+2.5**	Campi Bisenzi	28-May-23
MOLINO Silvia	76	Alfieri		**32,27**	**+2.5**	Campi Bisenzi	28-May-23

Metri 300

atleta	anno	società		prestaz	W	località	data
FERRIAN Daniela	61	Mezzaluna		45,6		Asti	2-Apr-11
ARDUINO Luciana	63	Alfieri		56,4		Villanova	09-Apr-12

Metri 400

atleta	anno	società		prestaz	W	località	data
FERRIAN Daniela	61	Mezzaluna		66,0		Mondovì	11-May-11
FERRO Debora	73	Alfieri		66,95		Mondovì	4-Sep-21
VALFRE' Marina	60	Alfieri		70,30		Ancona	8-Mar-08
BINELLO Silvia	64	Alfieri		75,30		Bastia	19-Sep-15
RABBIA Antonerlla	69	Brancaleone		77,95		Rieti	11-Sep-21
NEGRO Rosella	69	Alfieri		79,65		Asti	8-Jun-19
ARDUINO Luiciana	63	Alfieri		80,92		Borgaretto	18-Jun-11
PAGLIERO Liliana	68	Brancaleone		84,96		Biella	13-Jul-19
SEMPRINI Paola	64	Alfieri		88,09		Borgaretto	7-May-22
SULIS Elisabetta	57	Brancaleon		89,38		Ariano Irpino	01-Oct-16

Metri 500

atleta	anno	società		prestaz	W	località	data
ARDUINO Luiciana	63	Alfieri		1,52,8		Asti	10-Apr-10

Metri 800

atleta	anno	società		prestaz	W	località	data
FERRO Debora	73	Alfieri		2,26,81		Borgaretto	15-May-22
MARCHETTI Monia	71	Alfieri		2,39,90		Asti	19-May-18
RABBIA Antonella	69	Brancaleone		2,47,05		Borgaretto	02-Jul-17
FAUSONE Loredana	67	Brancaleone		2,49,45		Alba	10-Jul-14
GIULIVI Antonella	75	Atl Asti 2.2		2,52,62		Salerno	22-May-22
PAGLIERO Liliana	68	Brancaleone		2,58,10		Torino	2-Aug-19
FERRIAN Daniela	61	Mezzaluna		2,59,7		Villanova	16-Jul-10
ARDUINO Luiciana	63	Alfieri		3,12,42		Borgaretto	27-Jun-10
NEGRO Rosella	69	Alfieri		3,12,6		Asti	12-Jun-16
SEMPRINI Paola	64	Alfieri		3,16,59		Borgaretto	8-May-22
MOLINO Silvia	76	Alfieri		3,24,11		Campi Bisenzi	28-May-23
DELL'ANGELO Sabina	76	Alfieri		3,29,48		Campi Bisenzi	28-May-23
CALDERA Claudia	65	Alfieri		3,31,5		Novara	07-Jun-15
IANIA Sabrina	65	Alfieri		3,44,23		Asti	27-Oct-13
SPANO Bruna	50	Alfieri		3,52,29		Asti	27-Oct-13

Metri 1500

atleta	anno	società		prestaz	W	località	data
FERRO Debora	73	Alfieri		5,03,85		Chivasso	10-Jun-23
MARCHETTI Monia	71	Alfieri		5,19,97		Torino	5-May-18
CAMMALLERI Ignazia	66	Brancaleone		5,29,77		Borgaretto	16-Jun-18
RABBIA Antonella	69	Brancaleone		5,41,84		Borgaretto	01-Jul-17
FAUSONE Loredana	67	Brancaleone		5,51,1		Acqui	11-Apr-14
ZACCONE Cristina	67	Alfieri		6,01,19		Santhia	21-Jun-14
BELLETTI Sandra	63	Brancaleon		6,02,57		Ariano Irpino	01-Oct-16
PAGLIERO Liliana	68	Brancaleone		6,09,33		Torino	29-Jul-19
PETITO Maria	68	Castell'Alfero		6,10,8		Asti	04-Sep-16
RECHICHI Domenica	61	Brancaleone		6,14,6		Asti	27-Jun-09
SACCOBOTTO Anna	59	Brancaleone		6,18,9		Ovada	23-Apr-10
MARCHIARO Lucia	57	Alfieri		6,27,06		Borgaretto	26-Jun-10
VALFRE' Marina	60	Alfieri		6,45,67		Borgaretto	16-Jun-18
SEMPRINI Paola	64	Alfieri		6,48,2		Asti	12-Sep-20
CALDERA Claudia	65	Alfieri		6,52,23		Novara	06-Jun-15
ARDUINO Luiciana	63	Alfieri		7,00,1		Asti	16-Oct-10
BORRETTA Maria	54	Alfieri		7,11,53		L'Aquila	17-Sep-16
BINELLO Silvia	64	Alfieri		7,14,4		Asti	9-Oct-11

Miglio

atleta	anno	società		prestaz	W	località	data
FERRO Debora	73	Alfieri		5,38,5		Asti	05-Oct-23
MARCHETTI Monia	71	Alfieri		6,02,4		Novi	22-Sep-18
FAUSONE Loredana	67	Brancaleone		6,07,4		Novi	22-Sep-18
RABBIA Antonella	69	Brancaleone		6,13,1		Novi	23-Sep-17
LACQUA Ornella	70	Brancaleone		6,28,7		Acqui	16-May-19
SACCOBOTTO Anna	59	Brancaleone		6,35,0		Ovada	16-Apr-10
GIOVINE Mara	68	Brancaleone		6,39,6		Asti	05-Oct-23
DESSIMONE Elisa	76	Gate Cral Inps		6,44,9		Asti	05-Oct-23
SULIS Elisabetta	57	Brancaleone		6,47,5		Villafalletto	13-Sep-18
PAGLIERO Liliana	68	Brancaleone		7,16,3		Novi	23-Sep-17

Metri 3000

atleta	anno	società		prestaz	W	località	data
FERRO Debora	73	Alfieri		10,50,47		Giaveno	5-May-24
BIANCO Mirella	68	US Costigliole		11,40,00		Alba	28-Jun-18
BOMBACI Roberta	68	Brancaleone		12,03,30		Voghera	22-Oct-17
MARCHETTI Monia	71	Alfieri		12,08,76		Modena	30-Sep-18
RABBIA Antonella	69	Brancaleone		12,10,01		Villanova	25-Apr-17
FAUSONE Loredana	67	Brancaleone		12,13,11		Alba	01-Sep-18
ZACCONE Cristina	67	Alfieri		12,33,36		Santhia	22-Jun-14
SACCOBOTTO Anna	59	Brancaleone		12,40,4		Acqui	1-Sep-09
PAGLIERO Liliana	68	Brancaleone		12,45,52		Alba	29-Jun-16
BARCHIESI Cristiana	69	Alfieri		12,47,54		Asti	19-Jun-16
PETITO Maria	68	Castell'Alfero		13,09,10		Villanova	25-Apr-17
VIARENGO Roberta	68	Alfieri		13,23,16		Aosta	21-Jun-15
SEMPRINI Paola	64	Alfieri		13,53,50		Borgaretto	17-Jun-18
MARCHIARO Lucia	57	Alfieri		13,55,69		Cagliari	3-Oct-10
VACCARINO Mariarosa	67	Alfieri		14,41,53		Aosta	21-Jun-15
VALFRE' Marina	60	Alfieri		15,07,76		Voghera	22-Oct-17
BORRETTA Maria	54	Alfieri		15,16,39		Asti	19-Jun-16
CALDERA Claudia	65	Alfieri		15,29,04		Asti	19-May-19

Metri 5000

atleta	anno	società		prestaz	W	località	data
FERRO Debora	73	Alfieri		19,03,84		Imperia	22-Dec-24
GROSSO Margherita	64	Brancaleone		20,05,39		Torino	19-Jun-13
CAMMALLERI Ignazia	66	Brancaleone		20,15,99		Asti	18-May-19
BIANCO Mirella	68	US Costigliole		20,26,14		Asti	19-May-18
BOMBACI Roberta	69	Brancaleone		20,30,3		Asti	7-Sep-17
LANO Angela	71	Brancaleone		20,32,36		Alba	03-Sep-21
FAUSONE Loredana	67	Brancaleone		20,35,32		Fossano	16-Jul-14
GIOVINE Mara	68	Brancaleone		20,39,23		Alba	01-Sep-17
BELLETTI Sandra	63	Brancaleone		20,47,83		Saluzzo	24-Jul-13
SACCOBOTTO Anna	59	Brancaleone		20,53,0		Acqui	27-May-08
MARCHETTI Monia	71	Alfieri		21,02,3	P	Asti	25-Mar-18
ZACCONE Cristina	67	Alfieri		22,28,0	P	Asti	26-Mar-17
VIARENGO Roberta	69	Alfieri		23,30,6		Asti	26-Mar-17
DUGONO Elena	55	Alfieri		23,43,6	P	Asti	28-Mar-10
MARCHIARO Lucia	57	Alfieri		23,56,0		Villanova	20-Sep-07
AUDENINO Monica	70	Alfieri		24,03,3	P	Asti	25-Mar-18
SEMPRINI Paola	64	Alfieri		24,08,52		Asti	19-May-18
GRECO Rosella	62	Alfieri		24,42,5	P	Asti	28-Mar-10
GAGGIOLI Valeria	69	Alfieri		24,53,8		Asti	26-Mar-17

Metri 10000

atleta	anno	società		prestaz	W	località	data
FERRO Debora	73	Alfieri		39,17,25		Asti	02-Apr-22
GIORDANO Rossella	72	Brancaleone		40,22,6		Alessandria	6-Apr-19
CAMMALLERI Ignazia	66	Brancaleone		41,39,2		Asti	07-Apr-18
MARCHETTI Monia	71	Alfieri		42,30,7	P	Asti	25-Mar-18
MARCHETTI Monia	71	Alfieri		42,43,4		Asti	07-Apr-18
GIOVINE Mara	68	Brancaleone		42,45,67		Vercelli	27-Apr-24
BIANCO Mirella	68	US Costigliole		42,57,86		Asti	24-May-18
BOMBACI Roberta	69	Brancaleone		43,00,1		Asti	07-Apr-18
RABBIA Antonella	69	Brancaleone		43,19,43		Cuneo	22-Apr-17
ZACCONE Cristina	67	Alfieri		44,27,14		Cuneo	22-Apr-17
LANO Angela	71	Brancaleone		44,29,1		Asti	10-Apr-21
VIARENGO Roberta	69	Alfieri		47,09,0		Asti	26-Mar-17
AUDENINO Monica	70	Alfieri		47,49,3	P	Asti	25-Mar-18
DUGONO Elena	55	Alfieri		47,53,5	P	Asti	28-Mar-10
MARCHIARO Lucia	57	Alfieri		48,59,6		Asti	13-May-10
SEMPRINI Paola	64	Alfieri		50,02,26		Asti	02-Apr-22
GRECO Rosella	62	Alfieri		50,25,2	P	Asti	28-Mar-10

Marcia Km 3

atleta	anno	società		prestaz	W	località	data
ROCCA Fulvia	71	Alfieri		24,01,12		Asti	9-Sep-23
AUDENINO Monica	70	Alfieri		22,44,71		Asti	18-May-19
PALUMBO Carla	57	Alfieri		26,41,11		Asti	18-May-19
ZANAGA Antonella	66	Alfieri		26,54,9		Asti	11-Jun-16
CHICHI Antonella	71	Alfieri		28,23,69		Mantova	13-Oct-18

Montecassiano 2017

Fulvia Rocca 2019

F47

atleta	anno	società	prestaz	W	località	data
Metri 1000						
FERRO Debora	73	Alfieri	3,13,73		Monaco	10-Aug-22
FAUSONE Loredana	67	Brancaleone	3,32,67		Monaco	18-Jul-14
BELLETTI Sandra	63	Brancaleone	3,39,6		Monaco	19-Jul-13
RECHICHI Domenica	61	Brancaleone	3,58,1		Asti	2-Apr-11
SULIS Elisabetta	57	Brancaleone	4,02,29		Monaco	12 July 2024
BOMBACI Roberta	68	Brancaleone	4,04,38		Monaco	17-Jul-15
ARDUINO Luciana	63	Alfieri	4,43,3		Celle	26-Dec-10
2000 siepi						
FERRO Debora	73	Alfieri	8,05,65		Roma	23-Jun-24
3000 siepi						
FERRO Debora	73	Alfieri	12,26,98		Mondovì	11-May-24
Staffetta 4x100						
Alfieri (Spano, Giulivi S, Giulivi A, Binello)			55,83	F51	Arezzo	09-Jul-16
Staffetta 100+200+300+400						
Alfieri (Spano,Binello,Giulivi S,Giulivi A)			2,42,36	F47	Asti	09-Jun-12
Atl. Asti 2.2 (Guerrero, Giulivi, Rabezzana, Rodriguez)			3,12,17	F48	Vercelli	28-Apr-24
Staffetta 4x400						
Alfieri (Giulivi S, Valfrè, Parodi, Giulivi A)			4,52,24		Montecassiano	22-Sep-13
Brancaleone (Padalino ,Sulis,Rei,Pagliero)			6,06,92	F52	Asti	09-Jun-19
Metri 60 HS (12+8+16, H=76)						
GIULIVI Antonella	75	Atl Asti 2.2	9,67		Ancona	12-Feb-22
MOLINO Silvia	76	Alfieri	11,09		Ancona	11-Mar-23
DELL'ANGELO Sabina	76	Alfieri	11,46		Padova	9-Mar-24
Metri 80 HS (12+7x8+12, H=76)						
GIULIVI Antonella	75	Atl Asti 2.2	12,88	+1.8	Boissano	19-Jul-22
MOLINO Silvia	76	Alfieri	15,03	+1.0	Pescara	29-Sep-23
DELL'ANGELO Sabina	76	Alfieri	15,52	+0.5	Vercelli	28-Apr-24
ROCCA Fulvia	71	Alfieri	18,81	+1.5	Asti	18-May-19
GIULIVI Antonella	75	Atl Asti 2.2	**12,69**	**+2.1**	Grosseto	12-Jun-22
Metri 100 HS (84x8.50)						
ROCCA Fulvia	71	Alfieri	22,73	+0.3	Mantova	13-Oct-18
200hs						
DELL'ANGELO Sabina	76	Alfieri	37,64		Salerno	16-Jul-23
VALFRE' Marina	60	Alfieri	39,90		Firenze	20-Sep-09
ROCCA Fulvia	71	Alfieri	43,51	+1.3	Borgaretto	16-May-21
400hs						
VIARENGO Roberta	69	Alfieri	1,43,7		Asti	11-Jun-16
SANGIUOLO Francesca	68	Alfieri	1,58,2		Asti	11-Jun-16
Salto in LUNGO						
GIULIVI Antonella	75	Atl Asti 2.2	5,13		Ancona	12-Feb-22
VALFRE' Marina	60	Alfieri	4,63		Borgaretto	27-Jun-10
JURI Francesca	61	Alfieri	4,45		Borgaretto	18-Jun-11
MOLINO Silvia	76	Alfieri	4,24		Ancona	4-Jan-24
DELL'ANGELO Sabina	76	Alfieri	4,19		Padova	04-Mar-23
FERRIAN Daniela	61	Mezzaluna	3,93		Aosta	16-Jan-10
GIULIVI Stefania	70	Alfieri	3,65	+0.2	Asti	07-Oct-18
ROCCA Fulvia	71	Alfieri	3,19	+1.1	Alessandria	25-Apr-21
BINELLO Silvia	64	Alfieri	2,82		Asti	9-Oct-11
RABEZZANA Sabrina	73	Atl. Asti 2.2	2,99		Ancona	11-Mar-23
ARDUINO Luiciana	63	Alfieri	2,29		Asti	9-Oct-11
Salto in LUNGO da fermo						
GIULIVI Antonella	75	Atl Asti 2.2	2,36		Pavia	18-Apr-22
JURI Francesca	61	Alfieri	1,91		Pavia	18-Apr-21
Salto in ALTO						
JURI Francesca	61	Alfieri	1,48		Bergamo	09-Jun-13
GUJON Diana	68	Hammer Team	1,42		Borgaretto	02-Jul-16
GIULIVI Antonella	75	Atl Asti 2.2	1,39		Salerno	22-May-22
DELL'ANGELO Sabina	76	Alfieri	1,35		Ancona	11-Mar-23
ROCCA Fulvia	71	Alfieri	1,20		Mantova	13-Oct-18
MOLINO Silvia	76	Alfieri	1,12		Campi Bisenzi	28-May-23
Salto TRIPLO						
JURI Francesca	61	Alfieri	10,10		Gent	17-Mar-11
GIULIVI Antonella, 75	75	Atl Asti 2.2	9,56		Ancona	13-Feb-22
MOLINO Silvia	76	Alfieri	9,21	-0.5	Salerno	16-Jul-23

PENTATHLON			punti			
GIULIVI Stefania	70	Alfieri	1535	**F45**	Asti	07-Oct-18
BINELLO Silvia	64	Alfieri	1468	**F45**	Asti	9-Oct-11
ARDUINO Luiciana	63	Alfieri	877	**F45**	Asti	9-Oct-11
1535	**Lungo** 3.65, **disco** 15.23, **200m** 31.79, **giavell** 13.55, **1500m** 8.30.71					
1468	**Lungo** 2.82, **disco** 13.36, **200m** 31.3, **giavell** 10.80, **1500m** 7.14.4					
877	**Lungo** 2.29, **disco** 9.34, **200m** 36.6, **giavell** 7.25, **1500m** 7.15.8					

PENTATHLON LANCI		**tabelle master**	**punti**			
CARRAI Barbara	71	Alfieri	1942	**F45**	Novara	27-Oct-18
1942	**MC** 7.36, **giavell** 18.51, **peso** 7.03, **disco** 16.35, **martello** 21.40					

EPTATHLON Assoluto			**punti**		
ROCCA Fulvia	71	Alfieri	865	Alessandria	25-Apr-21
865	**100hs** 24.56, **alto** 1.20, **peso** 4.50, **200m** 38.26, **lungo** 3.19, **giavell** 11.10, **800m** 4.05.85				

atleta	anno	società	prestaz	W	località	data
Getto del PESO Kg 4						
GUJON Diana	68	Hammer Team	8,76		Asti	03-Sep-16
GIULIVI Antonella	75	Atl Asti 2.2	8,19		Torino	14-May-22
RISSONE Cristina	58	Alfieri	7,95		Giaveno	13-May-06
MOLINO Silvia	76	Alfieri	7,46		Asti	5-Sep-24
CARRAI Barbara	71	Alfieri	7,38		Torino	29-May-21
GAI Lorena	62	Alfieri	7,18		Mondovì	1-Jun-19
DELL'ANGELO Sabina	76	Alfieri	7,05		Vercelli	28-Apr-24
PETROCELLI Mariateresa	70	Raibow Planet	7,02		Roma	22-Jun-24
RABEZZANA Sabrina	73	Atl Asti 2.2	6,37		Grosseto	11-Jun-22
GAI Denise	62	Alfieri	6,09		Mondovì	1-Jun-19
LAGO Gianna	67	Alfieri	5,52		Asti	11-Jun-16
ARDUINO Luiciana	63	Alfieri	5,09		Aosta	19-Feb-11
ROCCA Fulvia	71	Alfieri	4,50		Alessandria	25-Apr-21
Lancio del DISCO Kg 1						
MOLINO Silvia	76	Alfieri	28,76		Cuneo	7-Sep-24
AUTERI Marirosa	52	Alfieri	22,09		Cosenza	30-Sep-11
RABEZZANA Sabrina	73	Atl Asti 2.2	21,64		Santhià	4-Jun-22
PETROCELLI Mariateres	70	Alfieri	20,38		Asti	19-May-18
AVATANEO Albina	54	Alfieri	20,23		Alessandria	8-Jun-08
CARRAI Barbara	71	Alfieri	18,64		Asti	5-Sep-24
LOMATER Nella	73	Alfieri	18,04		Asti	13-Sep-20
BINELLO Silvia	64	Alfieri	17,32		Asti	6-Oct-13
ARDUINO Luciana	63	Alfieri	16,19		Santhia	09-Apr-16
LAGO Gianna	67	Alfieri	15,47		Asti	11-Jun-16
PENNA Sabrina	65	Alfieri	15,32		Asti	19-May-19
Lancio del GIAVELLOTTO 600gr						
GIULIVI Antonella	75	Atl Asti 2.2	26,20		Salerno	22-May-22
RISSONE Cristina	58	Alfieri	22,45		Chivasso	9-Jun-07
AUTERI Marirosa	52	Alfieri	21,90		Asti	22-Sep-11
DELL'ANGELO Sabina	76	Alfieri	20,00		Pistoia	22-Oct-23
RABEZZANA Sabrina	73	Atl Asti 2.2	19,65		Fossano	07-Jul-22
CARRAI Barbara	71	Alfieri	18,51		Novara	27-Oct-18
MOLINO Silvia	76	Alfieri	18,30		Pistoia	7-Apr-24
PETROCELLI Mariateres	70	Alfieri	17,99		Asti	11-Jun-17
AUDENINO Monica	70	Alfieri	15,13		Asti	18-May-19
GIULIVI Stefania	70	Alfieri	13,55		Asti	07-Oct-18
ROCCA Fulvia	71	Alfieri	11,10		Alessandria	25-Apr-21
BINELLO Silvia	64	Alfieri	10,80		Asti	9-Oct-11
Lancio del MARTELLO Kg 4						
MOLINO Silvia	76	Alfieri	33,75		Boissano	2-Mar-24
CARRAI Barbara	71	Alfieri	29,12		Mondovì	11-May-24
RABEZZANA Sabrina	73	Atl. Asti 2.2	25,16		Borgaretto	13-May-23
ARDUINO Luciana	63	Alfieri	21,31		Asti	21-May-16
NOVELLI Luisella	70	Alfieri	18,73		Borgaretto	13-May-23
MARTELLO MC kg 9.08						
MOLINO Silvia	76	Alfieri	9,99		Pistoia	7-Apr-24
CARRAI Barbara	71	Alfieri	8,37		Asti	18-May-19
RABEZZANA Sabrina	73	Atl Asti 2.2	6,47		Santhià	10-Jul-22

Barbara Carrai

EPTATHLON Master			**punti**		
GIULIVI Antonella	75	Atl Asti 2.2	4894	Salerno	22-May-22
4894	**80hs** 12.90, **alto** 1.39, **peso** 7.29, **200m** 28.30, **lungo** 4.84, **giavell** 26.20, **800m** 2.52.62				
DELL'ANGELO Sabina	76	Alfieri	2965	Campi Bisenzio	28-May-23
2965	**80hs** 15.55, **alto** 1.30, **peso** 5.11, **200m** 32.25, **lungo** 4.00, **giavell** 18.50, **800m** 3.29.48				
MOLINO Silvia	76	Alfieri	2879	Campi Bisenzio	28-May-23
2879	**80hs** 15.19, **alto** 1.12, **peso** 5.74, **200m** 32.27, **lungo** 4.25, **giavell** 14.73, **800m** 3.24.11				

PENTATHLON LANCI		**tabelle master**	**punti**			
MOLINO Silvia	76	Alfieri	2243		Pistoia	7-Apr-24
2243	**MC** 9.99, **giavell** 18.30, **peso** 6.54, **disco** 26.37, **martello** 28.59					
RABEZZANA Sabrina	73	Atl Asti 2.2	1664	**F45**	Santhià	10-Jul-22
1664	**MC** 6.47, **giavell** 15.64, **peso** 5.94, **disco** 19.08, **martello** 17.07					

F48

Metri 60

atleta	anno	società	prestaz	W	località	data
FERRIAN Daniela	61	Mezzaluna	8,57		Ancona	5-Mar-11
GIULIVI Stefania	70	Alfieri	9,21		Ancona	23-Feb-19
MOLINO Silvia	76	Alfieri	9,39		Ancona	4-Jan-24
VALFRE' Marina	60	Alfieri	9,53		Ancona	28-Feb-09
RABEZZANA Sabrina	73	Atl. Asti 2.2	9,62		Ancona	11-Mar-23
SPANO Bruna	50	Alfieri	9,66		Ancona	09-Mar-13
GUJON Diana	68	Hammer Team	10,21		Aosta	28-Jan-17
ROCCA Fulvia	71	Alfieri	10,70		Padova	9-Mar-24
ARDUINO Luiciana	63	Alfieri	11,63		Aosta	19-Feb-11

Metri 80

atleta	anno	società	prestaz	W	località	data
FERRIAN Daniela	61	Mezzaluna	10,8		Asti	2-Apr-11
BINELLO Silvia	64	Alfieri	11,7		Villanova	09-Apr-12
ROCCA Fulvia	71	Alfieri	13,83	+0.1	Borgaretto	01-May-22

Metri 100

atleta	anno	società	prestaz	W	località	data
FERRIAN Daniela	61	Mezzaluna	13,47		Mondovì	12-Jun-11
GIULIVI Stefania	70	Alfieri	14,51	-0.1	Borgaretto	16-Jun-18
BINELLO Silvia	64	Alfieri	14,54	+1.3	Comacchio	23-Jun-12
RABEZZANA Sabrina	73	Atl. Asti 2.2	15,58	-0.7	Giaveno	4-May-24
SPANO Bruna	50	Alfieri	15,59	+1.5	Borgaretto	7-Jul-12
RODRIGUEZ Dulce	76	Atl. Asti 2.2	16,09	-0.7	Giaveno	4-May-24
MANZO Alessandra	64	CRAsti	16,65		Genova	09-Jun-12
ADORNO Piera	55	Alfieri	17,96		Ostia	30-Sep-06
ROCCA Fulvia	71	Alfieri	18,15	+0.4	San Biagio di C.	13-Jul-24
TRISSINI Ornella	57	Castellalfero	18,4		Asti	1-Sep-07
FERRIAN Daniela	61	Mezzaluna	13,16	**+3.7**	Susa	30-Jun-11

Metri 150

atleta	anno	società	prestaz	W	località	data
FERRIAN Daniela	61	Mezzaluna	20,60		Novara	17-Apr-11
BINELLO Silvia	64	Alfieri	22,94	+0.1	Asti	02-Apr-16
ARDUINO Luiciana	63	Alfieri	26,8		Alessandria	1-Oct-12
ROCCA Fulvia	71	Alfieri	27,20	-0.1	Borgaretto	01-May-22

Metri 200

atleta	anno	società	prestaz	W	località	data
FERRIAN Daniela	61	Mezzaluna	27,50		Susa	15-Jun-11
BINELLO Silvia	64	Alfieri	30,64		Aosta	21-Jun-15
VALFRE' Marina	60	Alfieri	30,97		Alessandria	8-Jun-08
GIULIVI Stefania	70	Alfieri	31,14	0.0	Borgaretto	17-Jun-18
RABEZZANA Sabrina	73	Atl. Asti 2.2	32,75	+0.1	Mondovì	9-Jun-24
RODRIGUEZ Dulce	76	Atl. Asti 2.2	32,97		Ancona	25-Feb-24
SPANO Bruna	50	Alfieri	33,05	+0.6	Borgaretto	8-Jul-12
MOLINO Silvia	76	Alfieri	34,03		Ancona	5-Jan-24
JURI Francesca	61	Alfieri	35,43	+0.4	Salerno	22-May-22
ARDUINO Luiciana	63	Alfieri	35,6		Asti	12-Jun-11
ROCCA Fulvia	71	Alfieri	35,91	+1.6	Catania	10-Oct-21
NEGRO Rosella	69	Alfieri	36,45		Beinasco	18-Sep-22
SANGIUOLO Francesca	68	Alfieri	38,5	+0.1	Asti	12-Jun-16
GIULIVI Stefania	70	Alfieri	30,37	**+4.4**	Arezzo	1-Jul-18

Metri 300

atleta	anno	società	prestaz	W	località	data
FERRIAN Daniela	61	Mezzaluna	45,6		Asti	2-Apr-11
ARDUINO Luciana	63	Alfieri	56,4		Villanova	09-Apr-12

Metri 400

atleta	anno	società	prestaz	W	località	data
FERRIAN Daniela	61	Mezzaluna	66,0		Mondovì	11-May-11
FERRO Debora	73	Alfieri	66,95		Mondovì	4-Sep-21
VALFRE' Marina	60	Alfieri	70,30		Ancona	8-Mar-08
BINELLO Silvia	64	Alfieri	75,30		Bastia	19-Sep-15
RABBIA Antonerlla	69	Brancaleone	77,95		Rieti	11-Sep-21
NEGRO Rosella	69	Alfieri	79,65		Asti	8-Jun-19
ARDUINO Luiciana	63	Alfieri	80,92		Borgaretto	18-Jun-11
PAGLIERO Liliana	68	Brancaleone	84,96		Biella	13-Jul-19
SEMPRINI Paola	64	Alfieri	88,09		Borgaretto	7-May-22
SULIS Elisabetta	57	Brancaleon	89,38		Ariano Irpino	01-Oct-16

Metri 800

atleta	anno	società	prestaz	W	località	data
FERRO Debora	73	Alfieri	2,26,81		Borgaretto	15-May-22
MARCHETTI Monia	71	Alfieri	2,43,99		Asti	19-May-19
RABBIA Antonella	69	Brancaleone	2,47,05		Borgaretto	02-Jul-17
FAUSONE Loredana	67	Brancaleon	2,52,17		Cervia	11-Sep-16
PAGLIERO Liliana	68	Brancaleone	2,58,10		Torino	2-Aug-19
FERRIAN Daniela	61	Mezzaluna	2,59,7		Villanova	16-Jul-10
SEMPRINI Paola	64	Alfieri	3,16,59		Borgaretto	8-May-22
SULIS Elisabetta	57	Brancaleone	3,17,88		San Biagio Coll	20-Jul-19
ARDUINO Luiciana	63	Alfieri	3,18,8		Asti	22-Aug-11
NEGRO Rosella	69	Alfieri	3,22,28		Asti	19-May-19
CALDERA Claudia	65	Alfieri	3,31,5		Novara	07-Jun-15
DELL'ANGELO Sabina	76	Alfieri	3,37,99		Vercelli	28-Apr-24
IANIA Sabrina	65	Alfieri	3,44,23		Asti	27-Oct-13
SPANO Bruna	50	Alfieri	3,52,29		Asti	27-Oct-13
ROCCA Fulvia	71	Alfieri	3,52,93		Catania	10-Oct-21

Metri 1000

atleta	anno	società	prestaz	W	località	data
FERRO Debora	73	Alfieri	3,13,73		Monaco	10-Aug-22
BELLETTI Sandra	63	Brancaleone	3,39,6		Monaco	19-Jul-13
FAUSONE Loredana	67	Brancaleone	3,40,99		Monaco	20-Jul-18
RECHICHI Domenica	61	Brancaleone	3,58,1		Asti	2-Apr-11
SULIS Elisabetta	57	Brancaleone 1000	4,02,29		Monaco	12 July 2024

Metri 1500

atleta	anno	società	prestaz	W	località	data
FERRO Debora	73	Alfieri	5,03,85		Chivasso	10-Jun-23
MARCHETTI Monia	71	Alfieri	5,29,09		Mondovì	1-Jun-19
CAMMALLERI Ignazia	66	Brancaleone	5,29,77		Borgaretto	16-Jun-18
RABBIA Antonella	69	Brancaleone	5,41,84		Borgaretto	01-Jul-17
FAUSONE Loredana	67	Brancaleone	5,54,26		Asti	18-May-19
BELLETTI Sandra	63	Brancaleon	6,02,57		Ariano Irpino	01-Oct-16
PAGLIERO Liliana	68	Brancaleone	6,09,33		Torino	29-Jul-19
PETITO Maria	68	Castell'Alfero	6,10,8		Asti	04-Sep-16
RECHICHI Domenica	61	Brancaleone	6,14,6		Asti	27-Jun-09
SACCOBOTTO Anna	59	Brancaleone	6,18,9		Ovada	23-Apr-10
MARCHIARO Lucia	57	Alfieri	6,27,06		Borgaretto	26-Jun-10
VALFRE' Marina	60	Alfieri	6,45,67		Borgaretto	16-Jun-18
SEMPRINI Paola	64	Alfieri	6,48,2		Asti	12-Sep-20
CALDERA Claudia	65	Alfieri	6,52,23		Novara	06-Jun-15
BORRETTA Maria	54	Alfieri	7,11,53		L'Aquila	17-Sep-16
ARDUINO Luiciana	63	Alfieri	7,15,8		Asti	9-Aug-11
BINELLO Silvia	64	Alfieri	7,23,92		Asti	7-Oct-12
MAGGIORA Manuela	60	Alfieri	8,12,06		Macerata	14-Jun-08

Miglio

atleta	anno	società	prestaz	W	località	data
FERRO Debora	73	Alfieri	5,38,5		Asti	05-Oct-23
FAUSONE Loredana	67	Brancaleone	6,07,4		Novi	22-Sep-18
RABBIA Antonella	69	Brancaleone	6,13,1		Novi	23-Sep-17
LACQUA Ornella	70	Brancaleone	6,28,7		Acqui	16-May-19
SACCOBOTTO Anna	59	Brancaleone	6,35,0		Ovada	16-Apr-10
GIOVINE Mara	68	Brancaleone	6,39,6		Asti	05-Oct-23
SULIS Elisabetta	57	Brancaleone	6,47,5		Villafalletto	13-Sep-18
PAGLIERO Liliana	68	Brancaleone	7,16,3		Novi	23-Sep-17

Metri 3000

atleta	anno	società	prestaz	W	località	data
FERRO Debora	73	Alfieri	10,50,47		Giaveno	5-May-24
BIANCO Mirella	68	US Costigliole	11,40,00		Alba	28-Jun-18
BOMBACI Roberta	68	Brancaleone	12,03,30		Voghera	22-Oct-17
RABBIA Antonella	69	Brancaleone	12,10,01		Villanova	25-Apr-17
FAUSONE Loredana	67	Brancaleone	12,13,11		Alba	01-Sep-18
SACCOBOTTO Anna	59	Brancaleone	12,40,4		Acqui	1-Sep-09
PAGLIERO Liliana	68	Brancaleone	12,45,52		Alba	29-Jun-16
MARCHETTI Monia	71	Alfieri	12,47,62		Gravellona	5-Jun-21
PETITO Maria	68	Castell'Alfero	13,09,10		Villanova	25-Apr-17
GRACI Concetta	67	Brancaleone	13,11,85		Villanova	25-Apr-17
SEMPRINI Paola	64	Alfieri	13,53,50		Borgaretto	17-Jun-18
MARCHIARO Lucia	57	Alfieri	13,55,69		Cagliari	3-Oct-10
VACCARINO Mariarosa	67	Alfieri	14,41,53		Aosta	21-Jun-15
VALFRE' Marina	60	Alfieri	15,07,76		Voghera	22-Oct-17
BORRETTA Maria	54	Alfieri	15,16,39		Asti	19-Jun-16
CALDERA Claudia	65	Alfieri	15,29,04		Asti	19-May-19
GAGGIOLI Valeria	69	Alfieri	15,32,55		Aosta	18-Jun-17
CASTIATI Gianna	58	Alfieri	16,56,44		Voghera	22-Oct-17

Luciana Arduino, Mariarosa Vaccarino 2015

Metri 5000

atleta	anno	società	prestaz	W	località	data
FERRO Debora	73	Alfieri	19,03,84		Imperia	22-Dec-24
GROSSO Margherita	64	Brancaleone	20,05,39		Torino	19-Jun-13
CAMMALLERI Ignazia	66	Brancaleone	20,15,99		Asti	18-May-19
BIANCO Mirella	68	US Costigliole	20,26,14		Asti	19-May-18
BOMBACI Roberta	69	Brancaleone	20,30,3		Asti	7-Sep-17
LANO Angela	71	Brancaleone	20,32,36		Alba	03-Sep-21
GIOVINE Mara	68	Brancaleone	20,39,23		Alba	01-Sep-17
FAUSONE Loredana	67	Brancaleone	20,44,49		Saluzzo	15-Jul-15
BELLETTI Sandra	63	Brancaleone	20,47,83		Saluzzo	24-Jul-13
SACCOBOTTO Anna	59	Brancaleone	20,53,0		Acqui	27-May-08
ZACCONE Cristina	67	Alfieri	22,28,0	P	Asti	26-Mar-17
VIARENGO Roberta	69	Alfieri	23,30,6		Asti	26-Mar-17
DUGONO Elena	55	Alfieri	23,43,6	P	Asti	28-Mar-10
MARCHIARO Lucia	57	Alfieri	23,56,0		Villanova	20-Sep-07
AUDENINO Monica	70	Alfieri	24,03,3	P	Asti	25-Mar-18
SEMPRINI Paola	64	Alfieri	24,08,52		Asti	19-May-18
GRECO Rosella	62	Alfieri	24,42,5	P	Asti	28-Mar-10
GAGGIOLI Valeria	69	Alfieri	24,53,8		Asti	26-Mar-17
BORRETTA Maria	54	Alfieri	27,27,0	P	Asti	25-Mar-18

Metri 10000

atleta	anno	società	prestaz	W	località	data
FERRO Debora	73	Alfieri	39,17,25		Asti	02-Apr-22
CAMMALLERI Ignazia	66	Brancaleone	41,39,2		Asti	07-Apr-18
GIORDANO Rossella	72	Brancaleone	42,35,3		Asti	10-Apr-21
GIOVINE Mara	68	Brancaleone	42,45,67		Vercelli	27-Apr-24
BIANCO Mirella	68	US Costigliole	42,57,86		Asti	24-May-18
BOMBACI Roberta	69	Brancaleone	43,00,1		Asti	07-Apr-18
RABBIA Antonella	69	Brancaleone	43,19,43		Cuneo	22-Apr-17
ZACCONE Cristina	67	Alfieri	44,27,14		Cuneo	22-Apr-17
LANO Angela	71	Brancaleone	44,29,1		Asti	10-Apr-21
BELLETTI Sandra	63	Brancaleone	45,12,01		Cuneo	09-Apr-16
MARCHETTI Monia	71	Alfieri	45,53,3		Alessandria	6-Apr-19
VIARENGO Roberta	69	Alfieri	47,09,0		Asti	26-Mar-17
AUDENINO Monica	70	Alfieri	47,49,3	P	Asti	25-Mar-18
DUGONO Elena	55	Alfieri	47,53,5	P	Asti	28-Mar-10
MARCHIARO Lucia	57	Alfieri	48,59,6		Asti	13-May-10
SEMPRINI Paola	64	Alfieri	50,02,26		Asti	02-Apr-22
GRECO Rosella	62	Alfieri	50,25,2	P	Asti	28-Mar-10
SCARRONE Simona	69	Alfieri	50,28,53		Asti	02-Apr-22

Monia Marchetti

Debora Ferro

F48

atleta	anno	società		prestaz	W	località	data
Marcia Km 3							
ROCCA Fulvia	71	Alfieri		24,01,12		Asti	9-Sep-23
AUDENINO Monica	70	Alfieri		22,44,71		Asti	18-May-19
PALUMBO Carla	57	Alfieri		26,41,11		Asti	18-May-19
ZANAGA Antonella	66	Alfieri		26,54,9		Asti	11-Jun-16
2000 siepi							
FERRO Debora	73	Alfieri		8,05,65		Roma	23-Jun-24
3000 siepi							
FERRO Debora	73	Alfieri		12,26,98		Mondovì	11-May-24
Staffetta 4x100							
Alfieri (Spano, Giulivi S, Giulivi A, Binello)				55,83	F51	Arezzo	09-Jul-16
Staffetta 100+200+300+400							
ALFIERI (Spano,Valfrè,Giulivi S,Binello)				2,43,81	F50	Bastia	28-May-11
Atl. Asti 2.2 (Guerrero, Giulivi, Rabezzana, Rodriguez)				3,12,17	F48	Vercelli	28-Apr-24
Staffetta 4x400							
Alfieri (Giulivi S, Valfrè, Parodi, Giulivi A)				4,52,24		Montecassiano	22-Sep-13
Brancaleone (Padalino ,Sulis,Rei,Pagliero)				6,06,92	F52	Asti	09-Jun-19

Rocca, Dell'Angelo, Semprini e Ferro, Campionesse Piemontesi Master 4x400 nel 2024

atleta	anno	società		prestaz	W	località	data
Metri 60 HS (12+8+16, H=76)							
MOLINO Silvia	76	Alfieri		11,14		Ancona	24-Feb-24
DELL'ANGELO Sabina	76	Alfieri		11,46		Padova	9-Mar-24
Metri 80 HS (12+7x8+12, H=76)							
DELL'ANGELO Sabina, 76		Alfieri		15,52	+0.5	Vercelli	28-Apr-24
MOLINO Silvia	76	Alfieri		17,24	-2.1	Goteborg	23-Aug-24
ROCCA Fulvia	71	Alfieri		18,81	+1.5	Asti	18-May-19
Metri 100hs (84 x 8.5)							
ROCCA Fulvia	71	Alfieri		24,56	+1.1	Alessandria	25-Apr-21
200hs							
VALFRE' Marina	60	Alfieri		39,90		Firenze	20-Sep-09
ROCCA Fulvia	71	Alfieri		43,51	+1.3	Borgaretto	16-May-21
400hs							
SANGIUOLO Francesca	68	Alfieri		1,58,2		Asti	11-Jun-16
Salto in LUNGO							
VALFRE' Marina	60	Alfieri		4,63		Borgaretto	27-Jun-10
JURI Francesca	61	Alfieri		4,45		Borgaretto	18-Jun-11
MOLINO Silvia	76	Alfieri		4,24		Ancona	4-Jan-24
DELL'ANGELO Sabina	76	Alfieri		4,08	+0.7	Beinasco	19-May-24
FERRIAN Daniela	61	Mezzaluna		3,93		Aosta	16-Jan-10
GIULIVI Stefania	70	Alfieri		3,65	+0.2	Asti	07-Oct-18
ROCCA Fulvia	71	Alfieri		3,19	+1.1	Alessandria	25-Apr-21
RABEZZANA Sabrina	73	Atl. Asti 2.2		2,99		Ancona	11-Mar-23
BINELLO Silvia	64	Alfieri		2,62		Asti	7-Oct-12
ARDUINO Luiciana	63	Alfieri		2,29		Asti	9-Aug-11
Salto in LUNGO da fermo							
JURI Francesca	61	Alfieri		1,91		Pavia	18-Apr-21
Salto in ALTO							
JURI Francesca	61	Alfieri		1,48		Bergamo	09-Jun-13
GUJON Diana	68	Hammer Team		1,42		Borgaretto	02-Jul-16
DELL'ANGELO Sabina	76	Alfieri		1,30		Vercelli	28-Apr-24
ROCCA Fulvia	71	Alfieri		1,20		Alessandria	25-Apr-21
Salto TRIPLO							
JURI Francesca	61	Alfieri		10,10		Gent	17-Mar-11
MOLINO Silvia	76	Alfieri		8,74		Catania	12-Oct-24
PENTATHLON CLASSICO				**punti**			
GIULIVI Stefania	70	Alfieri		1535	**F45**	Asti	07-Oct-18
Lungo 3.65, **disco** 15.23, **200m** 31.79, **giavell** 13.55, **1500m** 8.30.71							
BINELLO Silvia	64	Alfieri		1082	**F45**	Asti	6-Oct-13
Lungo 2.44, **disco** 17.32, **200m** 31.93, **giavell** 8.82, **1500m** 8.33.06							
ARDUINO Luiciana	63	Alfieri		877	**F45**	Asti	9-Oct-11
Lungo 2.29, **disco** 9.34, **200m** 36.6, **giavell** 7.25, **1500m** 7.15.8							

Silvia Molino 2024

atleta	anno	società		prestaz	W	località	data
Getto del PESO Kg 4							
GUJON Diana	68	Hammer Team		8,76		Asti	03-Sep-16
RISSONE Cristina	58	Alfieri		7,95		Giaveno	13-May-06
MOLINO Silvia	76	Alfieri		7,46		Asti	5-Sep-24
CARRAI Barbara	71	Alfieri		7,38		Torino	29-May-21
GAI Lorena	62	Alfieri		7,18		Mondovì	1-Jun-19
DELL'ANGELO Sabina	76	Alfieri		7,05		Vercelli	28-Apr-24
PETROCELLI Mariateresa	70	Raibow Planet		7,02		Roma	22-Jun-24
RABEZZANA Sabrina	73	Atl Asti 2.2		6,37		Grosseto	11-Jun-22
GAI Denise	62	Alfieri		6,09		Mondovì	1-Jun-19
RABEZZANA Sabrina	73	Atl Asti 2.2		5,86		Genova	10-Jul-21
LAGO Gianna	67	Alfieri		5,52		Asti	11-Jun-16
ARDUINO Luiciana	63	Alfieri		5,09		Aosta	19-Feb-11
ROCCA Fulvia	71	Alfieri		4,50		Alessandria	25-Apr-21
Lancio del DISCO Kg 1							
MOLINO Silvia	76	Alfieri		28,76		Cuneo	7-Sep-24
AUTERI Marirosa	52	Alfieri		22,09		Cosenza	30-Sep-11
RABEZZANA Sabrina	73	Atl Asti 2.2		21,64		Santhià	4-Jun-22
PETROCELLI Mariateresa	70	Alfieri		20,38		Asti	19-May-18
AVATANEO Albina	54	Alfieri		20,23		Alessandria	8-Jun-08
CARRAI Barbara	71	Alfieri		18,64		Asti	5-Sep-24
BINELLO Silvia	64	Alfieri		17,32		Asti	6-Oct-13
ARDUINO Luciana	63	Alfieri		16,19		Santhia	09-Apr-16
LAGO Gianna	67	Alfieri		15,47		Asti	11-Jun-16
PENNA Sabrina	65	Alfieri		15,32		Asti	19-May-19
GIULIVI Stefania	70	Alfieri		15,23		Asti	07-Oct-18
NOVELLI Luisella	70	Alfieri		14,53		Borgaretto	17-Jun-18
Lancio del GIAVELLOTTO 600gr							
RISSONE Cristina	58	Alfieri		22,45		Chivasso	9-Jun-07
AUTERI Marirosa	52	Alfieri		21,90		Asti	22-Sep-11
RABEZZANA Sabrina	73	Atl Asti 2.2		19,65		Fossano	07-Jul-22
DELL'ANGELO Sabina	76	Alfieri		19,54		Mondovì	9-Jun-24
MOLINO Silvia	76	Alfieri		18,30		Pistoia	7-Apr-24
PETROCELLI Mariateresa, 70	70	Alfieri		17,54		Arezzo	30-Jun-18
CARRAI Barbara	71	Alfieri		17,23		Asti	18-May-19
RABEZZANA Sabrina	73	Atl Asti 2.2		15,44		Santhià	25-Jul-21
AUDENINO Monica	70	Alfieri		15,13		Asti	18-May-19
GIULIVI Stefania	70	Alfieri		13,55		Asti	07-Oct-18
ROCCA Fulvia	71	Alfieri		11,10		Alessandria	25-Apr-21
AVATANEO Albina	54	Alfieri		10,26		Aosta	08-Sep-13
Lancio del MARTELLO Kg 4							
MOLINO Silvia	76	Alfieri		33,75		Boissano	2-Mar-24
CARRAI Barbara	71	Alfieri		29,12		Mondovì	11-May-24
RABEZZANA Sabrina	73	Atl. Asti 2.2		25,16		Borgaretto	13-May-23
ARDUINO Luciana	63	Alfieri		21,31		Asti	21-May-16
NOVELLI Luisella	70	Alfieri		18,73		Borgaretto	13-May-23
MARTELLO MC kg 9.08							
MOLINO Silvia	76	Alfieri		9,99		Pistoia	7-Apr-24
CARRAI Barbara	71	Alfieri		8,37		Asti	18-May-19
RABEZZANA Sabrina	73	Atl Asti 2.2		6,47		Santhià	10-Jul-22
PENTATHLON LANCI				**punti**			
MOLINO Silvia	76	Alfieri		2243		Pistoia	7-Apr-24
2243 **MC** 9.99, **giavell** 18.30, **peso** 6.54, **disco** 26.37, **martello** 28.59							
RABEZZANA Sabrina	73	Atl Asti 2.2		1664	**F45**	Santhià	10-Jul-22
1664 **MC** 6.47, **giavell** 15.64, **peso** 5.94, **disco** 19.08, **martello** 17.07							
EPTATHLON Assoluto				**punti**			
ROCCA Fulvia	71	Alfieri		865		Alessandria	25-Apr-21
865 **100hs** 24.56, **alto** 1.20, **peso** 4.50, **200m** 38.26, **lungo** 3.19, **giavell** 11.10, **800m** 4.05.85							
EPTATHLON Master				**punti**			
DELL'ANGELO Sabina	76	Alfieri		2467		Vercelli	28-Apr-24
2467 **80hs** 15.52, **alto** 1.30, **peso** 7.05, **200m** 0.00, **lungo** 3.46, **giavell** 18.06, **800m** 3.37.99							

F49

atleta	anno	società		prestaz	W	località	data
Metri 60							
FERRIAN Daniela	61	Mezzaluna		8,57		Ancona	5-Mar-11
GIULIVI Stefania	70	Alfieri		9,21		Ancona	23-Feb-19
VALFRE' Marina	60	Alfieri		9,53		Ancona	28-Feb-09
RABEZZANA Sabrina	73	Atl. Asti 2.2		9,62		Ancona	11-Mar-23
SPANO Bruna	50	Alfieri		9,66		Ancona	09-Mar-13
GUJON Diana	68	Hammer Team		10,21		Aosta	28-Jan-17
ROCCA Fulvia	71	Alfieri		10,70		Padova	9-Mar-24
Metri 80							
FERRIAN Daniela	61	Mezzaluna		10,8		Asti	2-Apr-11
ROCCA Fulvia	71	Alfieri		13,83	+0.1	Borgaretto	01-May-22
Metri 100							
FERRIAN Daniela	61	Mezzaluna		13,47		Mondovì	12-Jun-11
GIULIVI Stefania	70	Alfieri		14,54	+0.7	Torino	11-May-19
BINELLO Silvia	64	Alfieri		14,68	+1.1	Montecassiano	21-Sep-13
SPANO Bruna	50	Alfieri		15,59	+1.5	Borgaretto	7-Jul-12
RABEZZANA Sabrina	73	Atl. Asti 2.2		15,58	-0.7	Giaveno	4-May-24
MANZO Alessandra	64	Alfieri		17,4		Bergamo	09-Jun-13
ADORNO Piera	55	Alfieri		17,96		Ostia	30-Sep-06
ROCCA Fulvia	71	Alfieri		18,15	+0.4	San Biagio di C	13-Jul-24
TRISSINI Ornella	57	Castellalfero		18,4		Asti	1-Sep-07
PAGLIERO Liliana	68	Brancaleone		18,75	0.0	Biella	13-Jul-19
FERRIAN Daniela	61	Mezzaluna		13,16	**+3.7**	Susa	30-Jun-11
Metri 150							
FERRIAN Daniela	61	Mezzaluna		20,60		Novara	17-Apr-11
BINELLO Silvia	64	Alfieri		22,94	+0.1	Asti	02-Apr-16
ROCCA Fulvia	71	Alfieri		27,20	-0.1	Borgaretto	01-May-22
Metri 200							
FERRIAN Daniela	61	Mezzaluna		27,50		Susa	15-Jun-11
BINELLO Silvia	64	Alfieri		30,64		Aosta	21-Jun-15
GIULIVI Stefania	70	Alfieri		31,40	+0.5	Torino	12-May-19
RABEZZANA Sabrina	73	Atl. Asti 2.2		32,75	+0.1	Mondovì	9-Jun-24
SPANO Bruna	50	Alfieri		33,05	+0.6	Borgaretto	8-Jul-12
JURI Francesca	61	Alfieri		35,43	+0.4	Salerno	22-May-22
NEGRO Rosella	69	Alfieri		36,45		Beinasco	18-Sep-22
JURI Francesca	61	Alfieri		36,51	+1.3	Catania	10-Oct-21
PAGLIERO Liliana	68	Brancaleone		38,13	+0.7	Asti	12-Sep-19
SULIS Elisabetta	57	Brancaleone		38,60	-0.9	Alba	12-Sep-13
MANZO Alessandra	64	Alfieri		39,2		Bergamo	09-Jun-13
Metri 300							
FERRIAN Daniela	61	Mezzaluna		45,6		Asti	2-Apr-11
ARDUINO Luciana	63	Alfieri		56,4		Villanova	09-Apr-12
Metri 400							
FERRIAN Daniela	61	Mezzaluna		66,0		Mondovì	11-May-11
VALFRE' Marina	60	Alfieri		72,00		Borgaretto	18-Jun-11
BINELLO Silvia	64	Alfieri		75,30		Bastia	19-Sep-15
RABBIA Antonerlla	69	Brancaleone		77,95		Rieti	11-Sep-21
NEGRO Rosella	69	Alfieri		79,65		Asti	8-Jun-19
PAGLIERO Liliana	68	Brancaleone		84,96		Biella	13-Jul-19
SEMPRINI Paola	64	Alfieri		88,09		Borgaretto	7-May-22
SULIS Elisabetta	57	Brancaleon		89,38		Ariano Irpino	01-Oct-16
Metri 800							
FERRO Debora	73	Alfieri		2,26,81		Borgaretto	15-May-22
MARCHETTI Monia	71	Alfieri		2,51,1		Asti	13-Sep-20
FAUSONE Loredana	67	Brancaleon		2,52,17		Cervia	11-Sep-16
RABBIA Antonerlla	69	Brancaleone		2,52,46		Rieti	12-Sep-21
PAGLIERO Liliana	68	Brancaleone		2,58,10		Torino	2-Aug-19
FERRIAN Daniela	61	Mezzaluna		2,59,7		Villanova	16-Jul-10
SEMPRINI Paola	64	Alfieri		3,16,59		Borgaretto	8-May-22
SULIS Elisabetta	57	Brancaleone		3,17,88		San Biagio Co	20-Jul-19
NEGRO Rosella	69	Alfieri		3,22,28		Asti	19-May-19
CALDERA Claudia	65	Alfieri		3,31,5		Novara	07-Jun-15
SPANO Bruna	50	Alfieri		3,52,29		Asti	27-Oct-13
ROCCA Fulvia	71	Alfieri		3,52,93		Catania	10-Oct-21
JURI Francesca	61	Alfieri		4,01,42		Salerno	22-May-22
ROCCA Fulvia	71	Alfieri		4,04,25		Salerno	22-May-22
BORRETTA Marilena	54	Alfieri		4,06,95		Fossano	8-May-21
Metri 1000							
FERRO Debora	73	Alfieri		3,13,73		Monaco	10-Aug-22
BELLETTI Sandra	63	Brancaleone		3,39,6		Monaco	19-Jul-13
FAUSONE Loredana	67	Brancaleone		3,40,99		Monaco	20-Jul-18
RECHICHI Domenica	61	Brancaleone		3,58,1		Asti	2-Apr-11
SULIS Elisabetta	57	Brancaleone		4,02,29		Monaco	12 July 2024
Metri 1500							
FERRO Debora	73	Alfieri		5,03,85		Chivasso	10-Jun-23
CAMMALLERI Ignazia	66	Brancaleone		5,29,77		Borgaretto	16-Jun-18
FAUSONE Loredana	67	Brancaleone		5,54,26		Asti	18-May-19
MARCHETTI Monia	71	Alfieri		5,56,09		Tivoli	02-Jul-21
BELLETTI Sandra	63	Brancaleon		6,02,57		Ariano Irpino	01-Oct-16
PAGLIERO Liliana	68	Brancaleone		6,09,33		Torino	29-Jul-19
SACCOBOTTO Anna	59	Brancaleone		6,18,9		Ovada	23-Apr-10
SULIS Elisabetta	57	Brancaleon		6,25,25		Borgaretto	02-Jul-16
MARCHIARO Lucia	57	Alfieri		6,27,06		Borgaretto	26-Jun-10
RECHICHI Domenica	61	Brancaleone		6,30,9		Asti	19-May-11
VALFRE' Marina	60	Alfieri		6,45,67		Borgaretto	16-Jun-18
SEMPRINI Paola	64	Alfieri		6,48,2		Asti	12-Sep-20
CALDERA Claudia	65	Alfieri		6,52,23		Novara	06-Jun-15
BORRETTA Maria	54	Alfieri		7,11,53		L'Aquila	17-Sep-16
BINELLO Silvia	64	Alfieri		8,33,06		Asti	6-Oct-13
Miglio							
FERRO Debora	73	Alfieri		5,38,5		Asti	05-Oct-23
FAUSONE Loredana	67	Brancaleone		6,07,4		Novi	22-Sep-18
RABBIA Antonerlla	69	Brancaleone		6,28,28		Novi	24-Sep-21
LACQUA Ornella	70	Brancaleone		6,28,7		Acqui	16-May-19
RABBIA Antonella	69	Brancaleone		6,30,4		Novi	28-Sep-19
SACCOBOTTO Anna	59	Brancaleone		6,35,0		Ovada	16-Apr-10
GIOVINE Mara	68	Brancaleone		6,39,6		Asti	05-Oct-23
SULIS Elisabetta	57	Brancaleone		6,47,5		Villafalletto	13-Sep-18
PAGLIERO Liliana	68	Brancaleone		7,16,3		Novi	23-Sep-17

atleta	anno	società		prestaz	W	località	data
Metri 3000							
FERRO Debora	73	Alfieri		10,50,47		Giaveno	5-May-24
BIANCO Mirella	68	US Costigliole		11,40,00		Alba	28-Jun-18
BOMBACI Roberta	68	Brancaleone		12,03,30		Voghera	22-Oct-17
FAUSONE Loredana	67	Brancaleone		12,13,11		Alba	01-Sep-18
MARCHETTI Monia	71	Alfieri		12,47,62		Gravellona	5-Jun-21
PAGLIERO Liliana	58	Brancaleone		12,49,31		Novara	5-May-18
RABBIA Antonerlla	69	Brancaleone		12,55,40		Borgaretto	14-May-23
LACQUA Ornella	70	Brancaleone		13,23,77		Alba	01-Jul-22
PETITO Maria	68	Castell'Alfero		13,09,10		Villanova	25-Apr-17
GRACI Concetta	67	Brancaleone		13,11,85		Villanova	25-Apr-17
SEMPRINI Paola	64	Alfieri		13,53,50		Borgaretto	17-Jun-18
MARCHIARO Lucia	57	Alfieri		13,55,69		Cagliari	3-Oct-10
VALFRE' Marina	60	Alfieri		15,07,76		Voghera	22-Oct-17
BORRETTA Maria	54	Alfieri		15,16,39		Asti	19-Jun-16
CALDERA Claudia	65	Alfieri		15,29,04		Asti	19-May-19
CASTIATI Gianna	58	Alfieri		16,56,44		Voghera	22-Oct-17
Metri 5000							
FERRO Debora	73	Alfieri		19,03,84		Imperia	22-Dec-24
GROSSO Margherita	64	Brancaleone		20,05,39		Torino	19-Jun-13
CAMMALLERI Ignazia	66	Brancaleone		20,15,99		Asti	18-May-19
BIANCO Mirella	68	US Costigliole		20,26,14		Asti	19-May-18
LANO Angela	71	Brancaleone		20,32,36		Alba	03-Sep-21
GIOVINE Mara	68	Brancaleone		20,39,23		Alba	01-Sep-17
BELLETTI Sandra	63	Brancaleone		20,47,83		Saluzzo	24-Jul-13
SACCOBOTTO Anna	59	Brancaleone		20,53,0		Acqui	27-May-08
BOMBACI Roberta	69	Brancaleone		21,01,27		Asti	18-May-19
FAUSONE Loredana	67	Brancaleone		21,14,60		Cervia	10-Sep-16
ZACCONE Cristina	67	Alfieri		22,28,0	P	Asti	26-Mar-17
DUGONO Elena	55	Alfieri		23,43,6	P	Asti	28-Mar-10
VIARENGO Roberta	69	Alfieri		23,53,7	P	Asti	31-Mar-19
MARCHIARO Lucia	57	Alfieri		23,56,0		Villanova	20-Sep-07
SEMPRINI Paola	64	Alfieri		24,08,52		Asti	19-May-18
GRECO Rosella	62	Alfieri		25,05,4	P	Asti	27-Mar-11
GAGGIOLI Valeria	69	Alfieri		25,47,0	P	Asti	25-Mar-18
BORRETTA Maria	54	Alfieri		27,27,0	P	Asti	25-Mar-18
VALFRE' Marina	60	Alfieri		27,34,5	P	Asti	20-Mar-16
Metri 10000							
FERRO Debora	73	Alfieri		39,17,25		Asti	02-Apr-22
CAMMALLERI Ignazia	66	Brancaleone		41,39,2		Asti	07-Apr-18
GIORDANO Rossella	72	Brancaleone		42,35,3		Asti	10-Apr-21
GIOVINE Mara	68	Brancaleone		42,45,67		Vercelli	27-Apr-24
BIANCO Mirella	68	US Costigliole		42,57,86		Asti	24-May-18
BOMBACI Roberta	69	Brancaleone		43,00,1		Asti	07-Apr-18
RABBIA Antonella	69	Brancaleone		43,47,2		Asti	07-Apr-18
ZACCONE Cristina	67	Alfieri		44,27,14		Cuneo	22-Apr-17
LANO Angela	71	Brancaleone		44,29,1		Asti	10-Apr-21
BELLETTI Sandra	63	Brancaleone		45,12,01		Cuneo	09-Apr-16
DUGONO Elena	55	Alfieri		47,53,5	P	Asti	28-Mar-10
VIARENGO Roberta	69	Alfieri		48,27,6	P	Asti	31-Mar-19
MARCHIARO Lucia	57	Alfieri		48,59,6		Asti	13-May-10
SEMPRINI Paola	64	Alfieri		50,02,26		Asti	02-Apr-22
SCARRONE Simona	69	Alfieri		50,28,53		Asti	02-Apr-22
GAGGIOLI Valeria	69	Alfieri		51,26,5	P	Asti	25-Mar-18
GRECO Rosella	62	Alfieri		51,29,3	P	Asti	27-Mar-11
VALFRE' Marina	60	Alfieri		55,49,2	P	Asti	20-Mar-16

2000 siepi							
FERRO Debora	73	Alfieri		8,05,65		Roma	23-Jun-24
3000 siepi							
FERRO Debora	73	Alfieri		12,26,98		Mondovì	11-May-24
Marcia Km 3							
ROCCA Fulvia	71	Alfieri		24,01,12		Asti	9-Sep-23
PALUMBO Carla	57	Alfieri		26,41,11		Asti	18-May-19
AUDENINO Monica	70	Alfieri		22,44,71		Asti	18-May-19
ZANAGA Antonella	66	Alfieri		26,54,9		Asti	11-Jun-16
Metri 80 HS (12+7x8+12, H=76)							
ROCCA Fulvia	71	Alfieri		19,1	-0.4	Asti	12-Sep-20
Metri 100hs (84 x 8.5)							
ROCCA Fulvia	71	Alfieri		24,56	+1.1	Alessandria	25-Apr-21
200hs							
VALFRE' Marina	60	Alfieri		39,90		Firenze	20-Sep-09
ROCCA Fulvia	71	Alfieri		43,51	+1.3	Borgaretto	16-May-21
Staffetta 4x100							
Alfieri (Spano, Giulivi S, Giulivi A, Binello)				55,83	F51	Arezzo	09-Jul-16
Staffetta 100+200+300+400							
ALFIERI (Spano,Valfrè,Giulivi S,Binello)				2,43,81	F50	Bastia	28-May-11
Staffetta 4x400							
Alfieri (Semprini, Ferro, Marchetti, Dal Col)				5,13,08	F49	Borgaretto	16-May-21
Brancaleone (Padalino ,Sulis,Rei,Pagliero)				6,06,92	F52	Asti	09-Jun-19

F49

atleta	anno	società		prestaz	W	località	data
Salto in LUNGO							
VALFRE' Marina	60	Alfieri		4,63		Borgaretto	27-Jun-10
JURI Francesca	61	Alfieri		4,45		Borgaretto	18-Jun-11
FERRIAN Daniela	61	Mezzaluna		3,93		Aosta	16-Jan-10
ROCCA Fulvia	71	Alfieri		3,19	+1.1	Alessandria	25-Apr-21
RABEZZANA Sabrina	73	Atl. Asti 2.2		2,99		Ancona	11-Mar-23
BINELLO Silvia	64	Alfieri		2,44		Asti	6-Oct-13
Salto in LUNGO da fermo							
JURI Francesca	61	Alfieri		1,91		Pavia	18-Apr-21
Salto in ALTO							
JURI Francesca	61	Alfieri		1,48		Bergamo	09-Jun-13
ROCCA Fulvia	71	Alfieri		1,20		Alessandria	25-Apr-21
Salto TRIPLO							
JURI Francesca	61	Alfieri		10,10		Gent	17-Mar-11
Getto del PESO Kg 4							
GUJON Diana	68	Hammer Team		8,10		Aosta	28-Jan-17
RISSONE Cristina	58	Alfieri		7,54		Chivasso	9-Jun-07
CARRAI Barbara	71	Alfieri		7,38		Torino	29-May-21
GAI Lorena	62	Alfieri		7,18		Mondovì	1-Jun-19
PETROCELLI Mariateresa	70	Raibow Planet		7,02		Roma	22-Jun-24
RABEZZANA Sabrina	73	Atl Asti 2.2		6,37		Grosseto	11-Jun-22
GAI Denise	62	Alfieri		6,09		Mondovì	1-Jun-19
LAGO Gianna	67	Alfieri		5,52		Asti	11-Jun-16
ROCCA Fulvia	71	Alfieri		4,50		Alessandria	25-Apr-21
ARDUINO Luciana	63	Alfieri		4,48		Torino	09-May-15
PENTATHLON LANCI		**tabelle master**		**punti**			
RABEZZANA Sabrina	73	Atl Asti 2.2		1664	**F45**	Santhià	10-Jul-22
1664	**MC** 6.47, **giavell** 15.64, **peso** 5.94, **disco** 19.08, **martello** 17.07						

CDS regionale 2021

atleta	anno	società		prestaz	W	località	data
Lancio del DISCO Kg 1							
AUTERI Marirosa	52	Alfieri		22,09		Cosenza	30-Sep-11
RABEZZANA Sabrina	73	Atl Asti 2.2		21,64		Santhià	4-Jun-22
AVATANEO Albina	54	Alfieri		20,23		Alessandria	8-Jun-08
PETROCELLI Maria Teresa	70	Atl Asti 2.2		20,02		Torino	30-May-21
CARRAI Barbara	71	Alfieri		18,64		Asti	5-Sep-24
BINELLO Silvia	64	Alfieri		17,32		Asti	6-Oct-13
ARDUINO Luciana	63	Alfieri		16,19		Santhia	09-Apr-16
LAGO Gianna	67	Alfieri		15,47		Asti	11-Jun-16
PENNA Sabrina	65	Alfieri		15,32		Asti	19-May-19
NOVELLI Luisella	70	Alfieri		14,04		Borgaretto	13-May-23
MARTELLO MC kg 9.08							
RABEZZANA Sabrina	73	Atl Asti 2.2		6,47		Santhià	10-Jul-22
Lancio del GIAVELLOTTO 600gr							
RISSONE Cristina	58	Alfieri		22,45		Chivasso	9-Jun-07
AUTERI Marirosa	52	Alfieri		21,90		Asti	22-Sep-11
RABEZZANA Sabrina	73	Atl Asti 2.2		19,65		Fossano	07-Jul-22
PETROCELLI Mariateresa	70	Alfieri		16,56		Asti	18-May-19
AUDENINO Monica	70	Alfieri		15,13		Asti	18-May-19
ROCCA Fulvia	71	Alfieri		11,10		Alessandria	25-Apr-21
AVATANEO Albina	54	Alfieri		10,26		Aosta	08-Sep-13
ARDUINO Luciana	63	Alfieri		9,36	⌘	Asti	29-Aug-15
ZANAGA Antonella	63	Alfieri		9,28		Novara	06-Jun-15
BINELLO Silvia	64	Alfieri		8,82		Asti	6-Oct-13
Lancio del MARTELLO Kg 4							
CARRAI Barbara	71	Alfieri		29,12		Mondovì	11-May-24
RABEZZANA Sabrina	73	Atl. Asti 2.2		25,16		Borgaretto	13-May-23
ARDUINO Luciana	63	Alfieri		21,31		Asti	21-May-16
NOVELLI Luisella	70	Alfieri		18,73		Borgaretto	13-May-23
EPTATHLON Assoluto				**punti**			
ROCCA Fulvia	71	Alfieri		865		Alessandria	25-Apr-21
865	**100hs** 24.56, **alto** 1.20, **peso** 4.50, **200m** 38.26, **lungo** 3.19, **giavell** 11.10, **800m** 4.05.85						

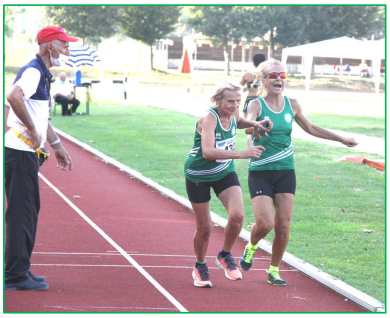

4x400 al cambio tra Marchetti e Borretta, Asti 2020

F50

atleta	anno	società	prestaz	W	località	data
Metri 60						
FERRIAN Daniela	61	Mezzaluna	8,57		Ancona	5-Mar-11
RABEZZANA Sabrina	73	Atl. Asti 2.2	9,62		Ancona	11-Mar-23
SPANO Bruna	50	Alfieri	9,66		Ancona	09-Mar-13
GIULIVI Stefania	70	Atl. Asti 2.2	9,75		Bra	27-Jan-24
ROCCA Fulvia	71	Alfieri	10,70		Padova	9-Mar-24
Metri 80						
FERRIAN Daniela	61	Mezzaluna	10,8		Asti	2-Apr-11
ROCCA Fulvia	71	Alfieri	13,83	+0.1	Borgaretto	01-May-22
Metri 100						
FERRIAN Daniela	61	Mezzaluna	13,47		Mondovì	12-Jun-11
BINELLO Silvia	64	Alfieri	14,78	0.0	Arezzo	09-Jul-16
GIULIVI Stefania	70	Atl Asti 2.2	15,1		Asti	12-Sep-20
RABEZZANA Sabrina	73	Atl. Asti 2.2	15,58	-0.7	Giaveno	4-May-24
SPANO Bruna	50	Alfieri	15,59	+1.5	Borgaretto	7-Jul-12
ADORNO Piera	55	Alfieri	17,96		Ostia	30-Sep-06
ROCCA Fulvia	71	Alfieri	18,15	+0.4	San Biagio di (	13-Jul-24
TRISSINI Ornella	57	Castellalfero	18,4		Asti	1-Sep-07
PAGLIERO Liliana	68	Brancaleone	18,75	0.0	Biella	13-Jul-19
FERRIAN Daniela	61	Mezzaluna	13,16	**+3.7**	Susa	30-Jun-11
Metri 150						
FERRIAN Daniela	61	Mezzaluna	20,60		Novara	17-Apr-11
BINELLO Silvia	64	Alfieri	22,94	+0.1	Asti	02-Apr-16
ROCCA Fulvia	71	Alfieri	27,20	-0.1	Borgaretto	01-May-22
Metri 200						
FERRIAN Daniela	61	Mezzaluna	27,50		Susa	15-Jun-11
BINELLO Silvia	64	Alfieri	30,64		Aosta	21-Jun-15
RABEZZANA Sabrina	73	Atl. Asti 2.2	32,75	+0.1	Mondovì	9-Jun-24
SPANO Bruna	50	Alfieri	33,05	+0.6	Borgaretto	8-Jul-12
JURI Francesca	61	Alfieri	35,43	+0.4	Salerno	22-May-22
ROCCA Fulvia	71	Alfieri	35,91	+1.6	Catania	10-Oct-21
NEGRO Rosella	69	Alfieri	36,45		Beinasco	18-Sep-22
PAGLIERO Liliana	68	Brancaleone	38,13	+0.7	Asti	12-Sep-19
SULIS Elisabetta	57	Brancaleone	38,60	-0.9	Alba	12-Sep-13
TRISSINI Ornella	57	Castellalfero	40,13		Chivasso	10-Jun-07
Metri 300						
FERRIAN Daniela	61	Mezzaluna	45,6		Asti	2-Apr-11
Metri 400						
FERRIAN Daniela	61	Mezzaluna	66,0		Mondovì	11-May-11
VALFRE' Marina	60	Alfieri	72,00		Borgaretto	18-Jun-11
BINELLO Silvia	64	Alfieri	75,30		Bastia	19-Sep-15
RABBIA Antonerlla	69	Brancaleone	77,95		Rieti	11-Sep-21
NEGRO Rosella	69	Alfieri	79,65		Asti	8-Jun-19
PAGLIERO Liliana	68	Brancaleone	84,96		Biella	13-Jul-19
SEMPRINI Paola	64	Alfieri	88,09		Borgaretto	7-May-22
SULIS Elisabetta	57	Brancaleone	89,38		Ariano Irpino	01-Oct-16
Metri 800						
FERRO Debora	73	Alfieri	2,31,47		Mondovì	12-May-24
RABBIA Antonerlla	69	Brancaleone	2,52,46		Rieti	12-Sep-21
PAGLIERO Liliana	68	Brancaleone	2,58,10		Torino	2-Aug-19
SEMPRINI Paola	64	Alfieri	3,16,59		Borgaretto	8-May-22
SULIS Elisabetta	57	Brancaleone	3,17,88		San Biagio Co	20-Jul-19
NEGRO Rosella	69	Alfieri	3,22,28		Asti	19-May-19
CALDERA Claudia	65	Alfieri	3,31,5		Novara	07-Jun-15
FAUSONE Loredana	67	Brancaleone	3,40,99		Monaco	20-Jul-18
SPANO Bruna	50	Alfieri	3,52,29		Asti	27-Oct-13
ROCCA Fulvia	71	Alfieri	3,52,93		Catania	10-Oct-21
JURI Francesca	61	Alfieri	4,01,42		Salerno	22-May-22
BORRETTA Marilena	54	Alfieri	4,06,95		Fossano	8-May-21
Metri 1000						
FERRO Debora	73	Alfieri	3,17,70		Monaco	21-Jul-23
BELLETTI Sandra	63	Brancaleone	3,39,6		Monaco	19-Jul-13
FAUSONE Loredana	67	Brancaleone	3,54,37		Monaco	21-Jul-17
RECHICHI Domenica	61	Brancaleone	3,58,1		Asti	2-Apr-11
SULIS Elisabetta	57	Brancaleone	4,02,29		Monaco	12 July 2024
Metri 1500						
FERRO Debora	73	Alfieri	5,03,85		Chivasso	10-Jun-23
CAMMALLERI Ignazia	66	Brancaleone	5,29,77		Borgaretto	16-Jun-18
FAUSONE Loredana	67	Brancaleone	5,54,26		Asti	18-May-19
MARCHETTI Monia	71	Alfieri	5,56,09		Tivoli	02-Jul-21
BELLETTI Sandra	63	Brancaleone	6,02,57		Ariano Irpino	01-Oct-16
PAGLIERO Liliana	68	Brancaleone	6,09,33		Torino	29-Jul-19
SACCOBOTTO Anna	59	Brancaleone	6,18,9		Ovada	23-Apr-10
SULIS Elisabetta	57	Brancaleone	6,25,25		Borgaretto	02-Jul-16
MARCHIARO Lucia	57	Alfieri	6,27,06		Borgaretto	26-Jun-10
RECHICHI Domenica	61	Brancaleone	6,30,9		Asti	19-May-11
VALFRE' Marina	60	Alfieri	6,45,67		Borgaretto	16-Jun-18
SEMPRINI Paola	64	Alfieri	6,48,2		Asti	12-Sep-20
CALDERA Claudia	65	Alfieri	6,52,23		Novara	06-Jun-15
BORRETTA Maria	54	Alfieri	7,11,53		L'Aquila	17-Sep-16
Metri 3000						
FERRO Debora	73	Alfieri	10,50,47		Giaveno	5-May-24
BIANCO Mirella	68	US Costigliole	11,40,00		Alba	28-Jun-18
BOMBACI Roberta	69	Brancaleone	12,12,30		Alba	28-Jun-18
FAUSONE Loredana	67	Brancaleone	12,13,11		Alba	01-Sep-18
SACCOBOTTO Anna	59	Brancaleone	12,40,4		Acqui	1-Sep-09
MARCHETTI Monia	71	Alfieri	12,47,62		Gravellona	5-Jun-21
PAGLIERO Liliana	58	Brancaleone	12,49,31		Novara	5-May-18
RABBIA Antonerlla	69	Brancaleone	12,55,40		Borgaretto	14-May-23
GRACI Concetta	67	Brancaleone	13,11,85		Villanova	25-Apr-17
SULIS Elisabetta	57	Brancaleone	13,18,45		Acqui	18-Sep-12
SEMPRINI Paola	64	Alfieri	13,53,50		Borgaretto	17-Jun-18
MARCHIARO Lucia	57	Alfieri	13,55,69		Cagliari	3-Oct-10
VALFRE' Marina	60	Alfieri	15,07,76		Voghera	22-Oct-17
BORRETTA Maria	54	Alfieri	15,16,39		Asti	19-Jun-16
CALDERA Claudia	65	Alfieri	15,29,04		Asti	19-May-19
CASTIATI Gianna	58	Alfieri	16,56,44		Voghera	22-Oct-17

atleta	anno	società	prestaz	W	località	data
Miglio						
FERRO Debora	73	Alfieri	5,38,5		Asti	05-Oct-23
FAUSONE Loredana	67	Brancaleone	6,07,4		Novi	22-Sep-18
RABBIA Antonerlla	69	Brancaleone	6,28,28		Novi	24-Sep-21
SACCOBOTTO Anna	59	Brancaleone	6,35,0		Ovada	16-Apr-10
GIOVINE Mara	68	Brancaleone	6,39,6		Asti	05-Oct-23
SULIS Elisabetta	57	Brancaleone	6,47,5		Villafalletto	13-Sep-18
LACQUA Ornella	70	Brancaleone	6,54,41		Asti	28-Sep-24

Lucia Marchiaro

Cristina Zaccone 2017

atleta	anno	società	prestaz	W	località	data
Metri 5000						
FERRO Debora	73	Alfieri	19,03,84		Imperia	22-Dec-24
GROSSO Margherita	64	Brancaleone	20,14,97		Alba	02-Sep-16
CAMMALLERI Ignazia	66	Brancaleone	20,15,99		Asti	18-May-19
BIANCO Mirella	68	US Costigliole	20,26,14		Asti	19-May-18
LANO Angela	71	Brancaleone	20,32,36		Alba	03-Sep-21
BELLETTI Sandra	63	Brancaleone	20,47,83		Saluzzo	24-Jul-13
BOMBACI Roberta	69	Brancaleone	21,01,27		Asti	18-May-19
SACCOBOTTO Anna	59	Brancaleone	21,23,0		Acqui	26-May-09
FAUSONE Loredana	67	Brancaleone	21,34,48		Saluzzo	11-Jul-18
SULIS Elisabetta	57	Brancaleone	21,51,58		Alba	02-Sep-16
ZACCONE Cristina	67	Alfieri	22,28,0	P	Asti	26-Mar-17
DUGONO Elena	55	Alfieri	23,43,6	P	Asti	28-Mar-10
VIARENGO Roberta	69	Alfieri	23,53,7	P	Asti	31-Mar-19
MARCHIARO Lucia	57	Alfieri	23,56,0		Villanova	20-Sep-07
SEMPRINI Paola	64	Alfieri	24,08,52		Asti	19-May-18
GAGGIOLI Valeria	69	Alfieri	26,05,8	P	Asti	31-Mar-19
BORRETTA Maria	54	Alfieri	27,27,0	P	Asti	25-Mar-18
VALFRE' Marina	60	Alfieri	27,34,5	P	Asti	20-Mar-16
CALDERA Claudia	65	Alfieri	28,31,4	P	Asti	25-Mar-18
Metri 10000						
FERRO Debora	73	Alfieri	39,35,0		Asti	01-Apr-23
CAMMALLERI Ignazia	66	Brancaleone	41,39,2		Asti	07-Apr-18
GIOVINE Mara	68	Brancaleone	42,45,67		Vercelli	27-Apr-24
BIANCO Mirella	68	US Costigliole	42,57,86		Asti	24-May-18
ZACCONE Cristina	67	Alfieri	44,27,14		Cuneo	22-Apr-17
LANO Angela	71	Brancaleone	44,29,1		Asti	10-Apr-21
BOMBACI Roberta	69	Brancaleone	44,48,31		Vercelli	27-Apr-24
BELLETTI Sandra	63	Brancaleone	45,12,01		Cuneo	09-Apr-16
FAUSONE Loredana	67	Brancaleone	46,13,8		Novi	23-Sep-17
PAGLIERO Liliana	68	Brancaleone	46,25,9		Asti	07-Apr-18
DUGONO Elena	55	Alfieri	47,53,5	P	Asti	28-Mar-10
VIARENGO Roberta	69	Alfieri	48,27,6	P	Asti	31-Mar-19
MARCHIARO Lucia	57	Alfieri	48,59,6		Asti	13-May-10
SEMPRINI Paola	64	Alfieri	50,02,26		Asti	02-Apr-22
SCARRONE Simona	69	Alfieri	50,28,53		Asti	02-Apr-22
GAGGIOLI Valeria	69	Alfieri	52,15,2	P	Asti	31-Mar-19
VALFRE' Marina	60	Alfieri	55,49,2	P	Asti	20-Mar-16
BORRETTA Maria	54	Alfieri	55,57,2	P	Asti	25-Mar-18
BORRETTA Maria	54	Alfieri	56,05,8		Asti	07-Apr-18
2000 siepi						
FERRO Debora	73	Alfieri	8,05,65		Roma	23-Jun-24
3000 siepi						
FERRO Debora	73	Alfieri	12,26,98		Mondovì	11-May-24

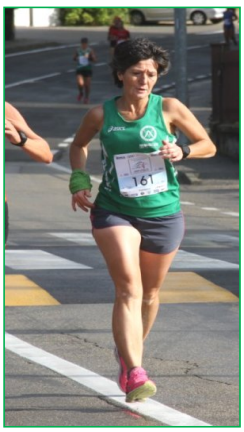

Roberta Viarengo

atleta	anno	società	prestaz	W	località	data
Marcia km 3						
ROCCA Fulvia	71	Alfieri	24,01,12		Asti	9-Sep-23
PALUMBO Carla	57	Alfieri	26,41,11		Asti	18-May-19
ZANAGA Antonella	66	Alfieri	26,54,9		Asti	11-Jun-16
Staffetta 4x100						
Alfieri (Spano, Giulivi S, Giulivi A, Binello)			55,83	F51	Arezzo	09-Jul-16
Staffetta 100+200+300+400						
ALFIERI (Spano,Valfrè,Giulivi S,Binello)			2,43,81	F50	Bastia	28-May-11
Staffetta 4x400						
Alfieri (Solaro, Valfrè, Semprini, Ferro)			5,21,86	M53	Borgaretto	14-May-23
Brancaleone (Padalino ,Sulis,Rei,Pagliero)			6,06,92	F52	Asti	09-Jun-19

F50

atleta	anno	società	prestaz	W	località	data
Metri 80 HS (12+7+19, H=76)						
ROCCA Fulvia	71	Alfieri	19,15	+1.3	Catania	10-Oct-21
Metri 100hs (84 x 8.5)						
ROCCA Fulvia	71	Alfieri	24,56	+1.1	Alessandria	25-Apr-21
Metri 200hs (76.2)						
ROCCA Fulvia	71	Alfieri	43,51	+1.3	Borgaretto	16-May-21
Salto in ALTO						
JURI Francesca	61	Alfieri	1,48		Bergamo	09-Jun-13
ROCCA Fulvia	71	Alfieri	1,20		Alessandria	25-Apr-21
Salto TRIPLO						
JURI Francesca	61	Alfieri	10,10		Gent	17-Mar-11
Salto in LUNGO						
VALFRE' Marina	60	Alfieri	4,63		Borgaretto	27-Jun-10
JURI Francesca	61	Alfieri	4,45		Borgaretto	18-Jun-11
ROCCA Fulvia	71	Alfieri	3,19	+1.1	Alessandria	25-Apr-21
RABEZZANA Sabrina	73	Atl. Asti 2.2	2,99		Ancona	11-Mar-23
Salto in LUNGO da fermo						
JURI Francesca	61	Alfieri	1,91		Pavia	18-Apr-21
Getto del PESO Kg 3						
RISSONE Cristina	58	Alfieri	8,86		Alessandria	7-Jun-08
CARRAI Barbara	71	Alfieri	8,84		Santhià	18-Jun-23
AUTERI Marirosa	52	Alfieri	8,79		Novara	8-May-10
GAI Lorena	62	Alfieri	8,00		Asti	19-May-19
PETROCELLI Maria Teresa	70	Atl Asti 2.2	7,63		Borgaretto	15-May-21
GAI Denise	62	Alfieri	7,07		Asti	8-Jun-19
NEGRO Rosella	69	Alfieri	6,92		Beinasco	18-Sep-22
PENNA Sabrina	65	Alfieri	6,82		Asti	19-May-19
AVATANEO Albina	54	Alfieri	6,73		Aosta	15-Feb-09
JURI Francesca	61	Alfieri	6,67		Catania	10-Oct-21
ARDUINO Luciana	63	Alfieri	6,48		Novara	25-Apr-16
Getto del PESO Kg 4						
CARRAI Barbara	71	Alfieri	7,38		Torino	29-May-21
GAI Lorena	62	Alfieri	7,18		Mondovì	1-Jun-19
PETROCELLI Mariateresa	70	Raibow Planet	7,02		Roma	22-Jun-24
RABEZZANA Sabrina	73	Atl. Asti 2.2	6,17		Alba	29-Jun-23
GAI Denise	62	Alfieri	6,09		Mondovì	1-Jun-19
ROCCA Fulvia	71	Alfieri	4,50		Alessandria	25-Apr-21
ARDUINO Luciana	63	Alfieri	4,48		Torino	09-May-15
Lancio del DISCO Kg 1						
AUTERI Marirosa	52	Alfieri	22,09		Cosenza	30-Sep-11
AVATANEO Albina	54	Alfieri	20,23		Alessandria	8-Jun-08
PETROCELLI Maria Teresa	70	Atl Asti 2.2	20,02		Torino	30-May-21
CARRAI Barbara	71	Alfieri	18,64		Asti	5-Sep-24
BINELLO Silvia	64	Alfieri	16,27		L'Aquila	18-Sep-16
ARDUINO Luciana	63	Alfieri	16,19		Santhia	09-Apr-16
RABEZZANA Sabrina	73	Atl. Asti 2.2	16,04		Catania	12-Oct-24
PENNA Sabrina	65	Alfieri	15,32		Asti	19-May-19
NOVELLI Luisella	70	Alfieri	14,04		Borgaretto	13-May-23
ZANAGA Daniela	61	Alfieri	12,48		Asti	22-Jun-23
Lancio del GIAVELLOTTO 500gr						
RISSONE Cristina	58	Alfieri	24,48		Alessandria	7-Jun-08
AUTERI Marirosa	52	Alfieri	23,18		Cagliari	2-Oct-10
CARRAI Barbara	71	Alfieri	18,40		Borgaretto	16-May-21
JURI Francesca	61	Alfieri	18,10		Aosta	18-Jun-17
PETROCELLI Maria Teresa	70	Atl Asti 2.2	15,89		Pistoia	08-Oct-22
GAI Denise	62	Alfieri	14,10		Asti	18-May-19
ZANAGA Daniela	61	Alfieri	13,88		Asti	22-Jun-23
AVATANEO Albina	54	Alfieri	12,41		Aosta	5-Sep-09
ROCCA Fulvia	71	Alfieri	10,54		Catania	10-Oct-21
ARDUINO Luciana	63	Alfieri	9,62		Santhia	09-Apr-16
Lancio del GIAVELLOTTO 600gr						
AUTERI Marirosa	52	Alfieri	21,90		Asti	22-Sep-11
PETROCELLI Maria Teresa	70	Atl Asti 2.2	16,02		Chieri	24-Apr-21
ROCCA Fulvia	71	Alfieri	11,10		Alessandria	25-Apr-21
AVATANEO Albina	54	Alfieri	10,26		Aosta	08-Sep-13
ARDUINO Luciana	63	Alfieri	9,36	⌘	Asti	29-Aug-15
ZANAGA Antonella	66	Alfieri	6,33		Asti	18-May-19

Luisella Novelli 2021

atleta	anno	società	prestaz	W	località	data
Lancio del MARTELLONE MC 7,26 kg						
CARRAI Barbara	71	Alfieri	10,68		Asti	5-Sep-24
AVATANEO Albina	54	Alfieri	8,01		Asti	15-Sep-13
ARDUINO Luciana	63	Alfieri	7,97		Santhia	09-Apr-16
PETROCELLI Mariateresa	70	Raibow Planet	7,32		Asti	5-Sep-24
AUTERI Marirosa	52	Alfieri	6,49		Novara	8-May-11
VALFRE' Marina	60	Alfieri	4,63		Borgaretto	27-Jun-10
JURI Francesca	61	Alfieri	4,45		Borgaretto	18-Jun-11
Lancio del MARTELLO Kg 3						
CARRAI Barbara	71	Alfieri	36,27		Boissano	2-Mar-24
ARDUINO Luciana	63	Alfieri	24,91		Torino	24-Jan-16
PETROCELLI Mariateresa	70	Raibow Planet	22,08		Asti	5-Sep-24
NOVELLI Luisella	70	Alfieri	19,39		Borgaretto	15-May-21
AVATANEO Albina	54	Alfieri	17,38		Cattolica	19-Jun-09
AUTERI Marirosa	52	Alfieri	16,40		Santhia	2-Jul-11
ARDUINO Luciana	63	Alfieri	15,31	⌘	Asti	29-Aug-15
Lancio del MARTELLO Kg 4						
CARRAI Barbara	71	Alfieri	29,12		Mondovì	11-May-24
RABEZZANA Sabrina	73	Atl. Asti 2.2	25,16		Borgaretto	13-May-23
ARDUINO Luciana	63	Alfieri	21,31		Asti	21-May-16
NOVELLI Luisella	70	Alfieri	18,73		Borgaretto	13-May-23

PENTATHLON LANCI			punti			
CARRAI Barbara	71	Alfieri	2593	**F50**	Santhià	10-Jul-22
AUTERI Marirosa	52	Alfieri	2128	**F55**	Santhia	2-Jul-11
PETROCELLI Maria Teresa	70	Atl Asti 2.2	1741	**F50**	Pistoia	08-Oct-22
PETROCELLI Mariateresa	70	Raibow Planet	1654	**F50**	Santhia	30-Jun-24
ARDUINO Luciana	63	Alfieri	1638	**F50**	Santhia	09-Apr-16
AVATANEO Albina	54	Alfieri	1624	**F55**	Santhia	2-Jul-11
AVATANEO Albina	54	Alfieri	1579	**F50**	Malmoe	5-Sep-08

2593 **MC** 10.20, **giavell** 16.47, **peso** 8.61, **disco** 18.45, **martello** 31.29
2128 **MC** 5.77, **giavell** 20.45, **peso** 8.23, **disco** 20.83, **martello** 16.40
1741 **MC** 6.00, **giavell** 15.89, **peso** 6.92, **disco** 16.64, **martello** 18.60
1654 **MC** 7.10, **giavell** 14.72, **peso** 7.27, **disco** 18.70, **martello** 19.91
1638 **MC** 7.97, **giavell** 9.62, **peso** 6.05, **disco** 16.19, **martello** 18.29
1624 **MC** 5.18, **giavell** 11.70, **peso** 5.87, **disco** 16.87, **martello** 16.37
1579 **MC** 6.11, **giavell** 12.09, **peso** 5.88, **disco** 16.98, **martello** 16.10

EPTATHLON Master			punti		
ROCCA Fulvia	71	Alfieri	2122	Catania	10-Oct-21

2122 **80hs** 19.15, **alto** 1.18, **peso** 5.42, **200m** 35.91, **lungo** 2.96, **giavell** 10.54, **800m** 3.52.93

EPTATHLON Assoluto			punti		
ROCCA Fulvia	71	Alfieri	865	Alessandria	25-Apr-21

865 **100hs** 24.56, **alto** 1.20, **peso** 4.50, **200m** 38.26, **lungo** 3.19, **giavell** 11.10, **800m** 4.05.85

F51

atleta	anno	società		prestaz	W	località	data
Metri 60							
FERRIAN Daniela	61	Mezzaluna		8,67		Bra	15-Jan-12
SPANO Bruna	50	Alfieri		9,66		Ancona	09-Mar-13
RABEZZANA Sabrina	73	Atl. Asti 2.2		9,72		Ancona	24-Feb-24
GIULIVI Stefania	70	Atl. Asti 2.2		9,75		Bra	27-Jan-24
ROCCA Fulvia	71	Alfieri		10,70		Padova	9-Mar-24
Metri 80							
ROCCA Fulvia	71	Alfieri		13,83	+0.1	Borgaretto	01-May-22
Metri 100							
BINELLO Silvia	64	Alfieri		14,78	0.0	Arezzo	09-Jul-16
RABEZZANA Sabrina	73	Atl. Asti 2.2		15,58	-0.7	Giaveno	4-May-24
SPANO Bruna	50	Alfieri		15,59	+1.5	Borgaretto	7-Jul-12
ADORNO Piera	55	Alfieri		17,96		Ostia	30-Sep-06
ROCCA Fulvia	71	Alfieri		18,15	+0.4	San Biagio di (	13-Jul-24
PAGLIERO Liliana	68	Brancaleone		18,75	0.0	Biella	13-Jul-19
Metri 150							
BINELLO Silvia	64	Alfieri		22,94	+0.1	Asti	02-Apr-16
ROCCA Fulvia	71	Alfieri		27,20	-0.1	Borgaretto	01-May-22
Metri 200							
BINELLO Silvia	64	Alfieri		30,64		Aosta	21-Jun-15
RABEZZANA Sabrina	73	Atl. Asti 2.2		32,75	+0.1	Mondovì	9-Jun-24
SPANO Bruna	50	Alfieri		33,05	+0.6	Borgaretto	8-Jul-12
JURI Francesca	61	Alfieri		35,43	+0.4	Salerno	22-May-22
NEGRO Rosella	69	Alfieri		36,45		Beinasco	18-Sep-22
ROCCA Fulvia	71	Alfieri		36,75	+0.4	Salerno	22-May-22
PAGLIERO Liliana	68	Brancaleone		38,13	+0.7	Asti	12-Sep-19
SULIS Elisabetta	57	Brancaleone		38,60	-0.9	Alba	12-Sep-13
CARCHEDI Maria	54	Brancaleone		51,80		Asti	12-Sep-19
Metri 400							
VALFRE' Marina	60	Alfieri		72,00		Borgaretto	18-Jun-11
BINELLO Silvia	64	Alfieri		75,30		Bastia	19-Sep-15
RABBIA Antonerlla	69	Brancaleone		77,95		Rieti	11-Sep-21
PAGLIERO Liliana	68	Brancaleone		84,96		Biella	13-Jul-19
SEMPRINI Paola	64	Alfieri		88,09		Borgaretto	7-May-22
SULIS Elisabetta	57	Brancaleone		89,38		Ariano Irpino	01-Oct-16
Metri 800							
FERRO Debora	73	Vittorio Alfieri		2,31,47		Mondovì	12-May-24
RABBIA Antonerlla	69	Brancaleone		2,52,46		Rieti	12-Sep-21
PAGLIERO Liliana	68	Brancaleone		2,58,10		Torino	2-Aug-19
SEMPRINI Paola	64	Alfieri		3,16,59		Borgaretto	8-May-22
SULIS Elisabetta	57	Brancaleone		3,17,88		San Biagio Co	20-Jul-19
CALDERA Claudia	65	Alfieri		3,32,13		Mantova	14-Oct-18
SPANO Bruna	50	Alfieri		3,52,29		Asti	27-Oct-13
JURI Francesca	61	Alfieri		4,01,42		Salerno	22-May-22
ROCCA Fulvia	71	Alfieri		4,02,67		Campi Bisenzi	28-May-23
BORRETTA Marilena	54	Alfieri		4,06,95		Fossano	8-May-21
Metri 1000							
FAUSONE Loredana	67	Brancaleone		3,40,99		Monaco	20-Jul-18
BELLETTI Sandra	63	Brancaleone		3,41,05		Monaco	18-Jul-14
SULIS Elisabetta	57	Brancaleone		4,02,29		Monaco	12 July 2024
Metri 1500							
FERRO Debora	73	Alfieri		5,09,93		Giaveno	4-May-24
CAMMALLERI Ignazia	66	Brancaleone		5,29,77		Borgaretto	16-Jun-18
FAUSONE Loredana	67	Brancaleone		5,54,26		Asti	18-May-19
BELLETTI Sandra	63	Brancaleone		6,02,57		Ariano Irpino	01-Oct-16
PAGLIERO Liliana	68	Brancaleone		6,09,33		Torino	29-Jul-19
SACCOBOTTO Anna	59	Brancaleone		6,18,9		Ovada	23-Apr-10
SULIS Elisabetta	57	Brancaleone		6,25,25		Borgaretto	02-Jul-16
MARCHIARO Lucia	57	Alfieri		6,27,06		Borgaretto	26-Jun-10
VALFRE' Marina	60	Alfieri		6,45,67		Borgaretto	16-Jun-18
SEMPRINI Paola	64	Alfieri		6,48,2		Asti	12-Sep-20
CALDERA Claudia	60	Alfieri		7,07,83		Mantova	13-Oct-18
BORRETTA Maria	54	Alfieri		7,11,53		L'Aquila	17-Sep-16
Miglio							
FERRO Debora	73	Vittorio Alfieri		5,39,02		Cuneo	13-Apr-24
FAUSONE Loredana	67	Brancaleone		6,07,4		Novi	22-Sep-18
RABBIA Antonerlla	69	Brancaleone		6,28,28		Novi	24-Sep-21
SACCOBOTTO Anna	59	Brancaleone		6,35,0		Ovada	16-Apr-10
GIOVINE Mara	68	Brancaleone		6,39,6		Asti	05-Oct-23
SULIS Elisabetta	57	Brancaleone		6,47,5		Villafalletto	13-Sep-18
LACQUA Ornella	70	Brancaleone		6,54,41		Asti	28-Sep-24
Metri 3000							
FERRO Debora	73	Alfieri		10,50,47		Giaveno	5-May-24
FAUSONE Loredana	67	Brancaleone		12,13,11		Alba	01-Sep-18
SACCOBOTTO Anna	59	Brancaleone		12,54,9		Ovada	31-Aug-10
RABBIA Antonerlla	69	Brancaleone		12,55,40		Borgaretto	14-May-23
SULIS Elisabetta	57	Brancaleone		13,18,45		Acqui	18-Sep-12
LACQUA Ornella	70	Brancaleone		13,23,77		Alba	01-Jul-22
PAGLIERO Liliana	68	Brancaleone		13,46,48		Asti	19-May-19
SEMPRINI Paola	64	Alfieri		13,53,50		Borgaretto	17-Jun-18
MARCHIARO Lucia	57	Alfieri		13,55,69		Cagliari	3-Oct-10
VALFRE' Marina	60	Alfieri		15,07,76		Voghera	22-Oct-17
BORRETTA Maria	54	Alfieri		15,16,39		Asti	19-Jun-16
CALDERA Claudia	65	Alfieri		15,29,04		Asti	19-May-19
CASTIATI Gianna	58	Alfieri		16,56,44		Voghera	22-Oct-17

Fulvia Rocca 2022

La 4x100 campione d'Italia 2016 ad Arezzo

atleta	anno	società		prestaz	W	località	data
Metri 5000							
FERRO Debora	73	Alfieri		19,03,84		Imperia	22-Dec-24
GROSSO Margherita	64	Brancaleone		20,14,97		Alba	02-Sep-16
CAMMALLERI Ignazia	66	Brancaleone		20,15,99		Asti	18-May-19
BIANCO Mirella	68	US Costigliole		20,28,50		Asti	18-May-19
BELLETTI Sandra	63	Brancaleone		20,56,66		Saluzzo	15-Jul-15
FAUSONE Loredana	67	Brancaleone		21,34,48		Saluzzo	11-Jul-18
SACCOBOTTO Anna	59	Brancaleone		21,38,30		Alba	19-Oct-10
SULIS Elisabetta	57	Brancaleone		21,51,58		Alba	02-Sep-16
PAGLIERO Liliana	68	Brancaleone		22,20,38		Torino	31-Jul-19
BOMBACI Roberta	69	Brancaleone		22,25,7		Asti	13-Oct-22
DUGONO Elena	55	Alfieri		23,43,6	P	Asti	28-Mar-10
SEMPRINI Paola	64	Alfieri		24,08,52		Asti	19-May-18
MARCHIARO Lucia	57	Alfieri		26,10,8	P	Asti	30-Mar-08
BORRETTA Maria	54	Alfieri		27,27,0	P	Asti	25-Mar-18
VALFRE' Marina	60	Alfieri		27,34,5	P	Asti	20-Mar-16
CALDERA Claudia	65	Alfieri		28,31,4	P	Asti	25-Mar-18
MUNCINELLI Marina	65	Alfieri		28,47,9	P	Asti	27-Mar-17
VACCARINO Mariarosa	67	Alfieri		28,48,3	P	Asti	25-Mar-18
CASTIATI Gianna	58	Alfieri		29,18,0	P	Asti	27-Mar-17
Metri 80 HS (12+7+19, H=76)							
ROCCA Fulvia	71	Alfieri		20,05		Beinasco	17-Sep-22
Metri 200 hs							
ROCCA Fulvia	71	Alfieri		51,56		Borgaretto	14-May-23
2000 siepi							
FERRO Debora	73	Alfieri		8,05,65		Roma	23-Jun-24
3000 siepi							
FERRO Debora	73	Alfieri		12,26,98		Mondovì	11-May-24
Metri 10000							
CAMMALLERI Ignazia	66	Brancaleone		41,39,2		Asti	07-Apr-18
GIOVINE Mara	68	Brancaleone		42,45,67		Vercelli	27-Apr-24
BOMBACI Roberta	69	Brancaleone		44,48,31		Vercelli	27-Apr-24
BELLETTI Sandra	63	Brancaleone		45,12,01		Cuneo	09-Apr-16
FAUSONE Loredana	67	Brancaleone		47,01,8		Asti	10-Apr-21
SULIS Elisabetta	57	Brancaleone		47,31,81		Cuneo	09-Apr-16
RABBIA Antonella	69	Brancaleone		47,44,1		Asti	01-Apr-23
DUGONO Elena	55	Alfieri		47,53,5	P	Asti	28-Mar-10
MARCHIARO Lucia	57	Alfieri		48,59,6		Asti	13-May-10
NARDINI Caterina	63	Atleticanelli		49,44,4		Asti	18-May-17
SEMPRINI Paola	64	Alfieri		50,02,26		Asti	02-Apr-22
SCARRONE Simona	69	Alfieri		50,28,53		Asti	02-Apr-22
VALFRE' Marina	60	Alfieri		55,49,2	P	Asti	20-Mar-16
BORRETTA Maria	54	Alfieri		55,57,2	P	Asti	25-Mar-18
BORRETTA Maria	54	Alfieri		56,05,8		Asti	07-Apr-18
CALDERA Claudia	65	Alfieri		57,59,4	P	Asti	25-Mar-18
VACCARINO Mariarosa	67	Alfieri		58,32,2	P	Asti	25-Mar-18
MUNCINELLI Marina	65	Alfieri		59,07,2	P	Asti	27-Mar-17
Marcia Km 3							
ROCCA Fulvia	71	Alfieri		24,01,12		Asti	9-Sep-23
PALUMBO Carla	57	Alfieri		26,41,11		Asti	18-May-19
ZANAGA Antonella	66	Alfieri		27,02,78		Asti	18-May-19
Staffetta 4x100							
Alfieri (Spano, Giulivi S, Giulivi A, Binello)				55,83	F51	Arezzo	09-Jul-16
Staffetta 4x400							
Alfieri (Solaro, Valfrè, Semprini, Ferro)				5,21,86	M53	Borgaretto	14-May-23
Brancaleone (Padalino ,Sulis,Rei,Pagliero)				6,06,92	F52	Asti	09-Jun-19
Staffetta svedese							
Alfieri (Iuri, Binello,Borretta, Ferro)				3,14,16	F61	Vercelli	28-Apr-24
Salto in LUNGO							
VALFRE' Marina	60	Alfieri		4,34		Borgaretto	18-Jun-11
JURI Francesca	61	Alfieri		3,96	+0.6	Torino	08-Aug-13
ROCCA Fulvia	71	Alfieri		2,92	+0.8	Salerno	22-May-22
Salto in LUNGO da fermo							
JURI Francesca	61	Alfieri		1,91		Pavia	18-Apr-21
Salto in ALTO							
JURI Francesca	61	Alfieri		1,48		Bergamo	09-Jun-13
ROCCA Fulvia	71	Alfieri		1,17		Borgaretto	8-May-22
Salto TRIPLO							
JURI Francesca	61	Alfieri		10,06	+0.7	Borgaretto	08-Jul-12
Getto del PESO Kg 3							
CARRAI Barbara	71	Alfieri		8,84		Santhià	18-Jun-23
AUTERI Marirosa	52	Alfieri		8,79		Novara	8-May-10
RISSONE Cristina	58	Alfieri		8,31		Firenze	19-Sep-09
GAI Lorena	62	Alfieri		8,00		Asti	19-May-19
PETROCELLI Maria Teresa	70	Atl Asti 2.2		7,63		Borgaretto	15-May-21
GAI Denise	62	Alfieri		7,07		Asti	8-Jun-19
NEGRO Rosella	69	Alfieri		6,92		Beinasco	18-Sep-22
PENNA Sabrina	65	Alfieri		6,82		Asti	19-May-19
AVATANEO Albina	54	Alfieri		6,73		Aosta	15-Feb-09
JURI Francesca	61	Alfieri		6,67		Catania	10-Oct-21
ARDUINO Luciana	63	Alfieri		6,48		Novara	25-Apr-16
Getto del PESO Kg 4							
CARRAI Barbara	71	Alfieri		7,37		Mondovì	11-May-24
GAI Lorena	62	Alfieri		7,18		Mondovì	1-Jun-19
CARRAI Barbara	71	Alfieri		7,10		Torino	14-May-22
PETROCELLI Mariateresa	70	Raibow Planet		7,02		Roma	22-Jun-24
PETROCELLI Maria Teresa	70	Atl Asti 2.2		6,19		Alba	01-Jul-22
GAI Denise	62	Alfieri		6,09		Mondovì	1-Jun-19
ARDUINO Luciana	63	Alfieri		4,48		Torino	09-May-15

F51

Lancio del DISCO Kg 1

atleta	anno	società	prestaz	W	località	data
AUTERI Marirosa	52	Alfieri	22,09		Cosenza	30-Sep-11
AVATANEO Albina	54	Alfieri	20,23		Alessandria	8-Jun-08
PETROCELLI Maria Teresa	70	Atl Asti 2.2	20,02		Torino	30-May-21
CARRAI Barbara	71	Alfieri	18,64		Asti	5-Sep-24
BINELLO Silvia	64	Alfieri	16,27		L'Aquila	18-Sep-16
ARDUINO Luciana	63	Alfieri	16,19		Santhia	09-Apr-16
RABEZZANA Sabrina	73	Atl. Asti 2.2	16,04		Catania	12-Oct-24
PENNA Sabrina	65	Alfieri	15,32		Asti	19-May-19
NOVELLI Luisella	70	Alfieri	14,04		Borgaretto	13-May-23
ZANAGA Daniela	61	Alfieri	12,48		Asti	22-Jun-23

Lancio del GIAVELLOTTO 500gr

atleta	anno	società	prestaz	W	località	data
RISSONE Cristina	58	Alfieri	23,20		Borgaretto	26-Jun-10
AUTERI Marirosa	52	Alfieri	23,18		Cagliari	2-Oct-10
JURI Francesca	61	Alfieri	18,10		Aosta	18-Jun-17
CARRAI Barbara	71	Alfieri	16,47		Santhià	10-Jul-22
PETROCELLI Maria Teresa	70	Atl Asti 2.2	15,89		Pistoia	08-Oct-22
GAI Denise	62	Alfieri	14,10		Asti	18-May-19
ZANAGA Daniela	61	Alfieri	13,88		Asti	22-Jun-23
AVATANEO Albina	54	Alfieri	12,41		Aosta	5-Sep-09
ARDUINO Luciana	63	Alfieri	9,62		Santhia	09-Apr-16
ROCCA Fulvia	71	Alfieri	9,34		Campi Bisenzi	28-May-23

Lancio del GIAVELLOTTO 600gr

atleta	anno	società	prestaz	W	località	data
AUTERI Marirosa	52	Alfieri	21,90		Asti	22-Sep-11
PETROCELLI Maria Teresa	70	Atl Asti 2.2	16,02		Chieri	24-Apr-21
AVATANEO Albina	54	Alfieri	10,26		Aosta	08-Sep-13
ARDUINO Luciana	63	Alfieri	9,36	⌘	Asti	29-Aug-15
ZANAGA Antonella	66	Alfieri	6,33		Asti	18-May-19

Lancio del MARTELLO Kg 3

atleta	anno	società	prestaz	W	località	data
CARRAI Barbara	71	Alfieri	36,27		Boissano	2-Mar-24
ARDUINO Luciana	63	Alfieri	24,91		Torino	24-Jan-16
PETROCELLI Mariateresa	70	Raibow Planet	22,08		Asti	5-Sep-24
NOVELLI Luisella	70	Alfieri	19,39		Borgaretto	15-May-21
AVATANEO Albina	54	Alfieri	17,38		Cattolica	19-Jun-09
AUTERI Marirosa	52	Alfieri	16,40		Santhia	2-Jul-11

Lancio del MARTELLO Kg 4

atleta	anno	società	prestaz	W	località	data
CARRAI Barbara	71	Alfieri	29,12		Mondovì	11-May-24
ARDUINO Luciana	63	Alfieri	21,31		Asti	21-May-16
NOVELLI Luisella	70	Alfieri	18,73		Borgaretto	13-May-23

Lancio del MARTELLONE MC 7,26 kg

atleta	anno	società	prestaz	W	località	data
CARRAI Barbara	71	Alfieri	10,68	7,26	Asti	5-Sep-24
AVATANEO Albina	54	Alfieri	8,01		Asti	15-Sep-13
ARDUINO Luciana	63	Alfieri	7,97		Santhia	09-Apr-16
PETROCELLI Mariateresa	70	Raibow Planet	7,32	7,26	Asti	5-Sep-24
AUTERI Marirosa	52	Alfieri	6,49		Novara	8-May-11

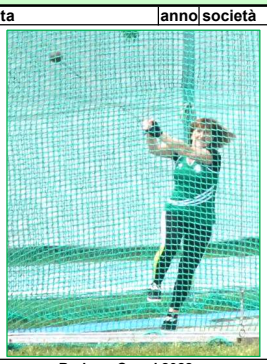

Barbara Carrai 2022

Debora Ferro 2024

PENTATHLON LANCI

atleta	anno	società	punti			data
CARRAI Barbara	71	Alfieri	2593	**F50**	Santhià	10-Jul-22
AUTERI Marirosa	52	Alfieri	2128	**F55**	Santhia	2-Jul-11
PETROCELLI Maria Teresa	70	Atl Asti 2.2	1741	**F50**	Pistoia	08-Oct-22
PETROCELLI Mariateresa	70	Raibow Planet	1654	**F50**	Santhia	30-Jun-24
ARDUINO Luciana	63	Alfieri	1638	**F50**	Santhia	09-Apr-16
AVATANEO Albina	54	Alfieri	1624	**F55**	Santhia	2-Jul-11
AVATANEO Albina	54	Alfieri	1579	**F50**	Malmoe	5-Sep-08

2593 **MC** 10.20, **giavell** 16.47, **peso** 8.61, **disco** 18.45, **martello** 31.29
2128 **MC** 5.77, **giavell** 20.45, **peso** 8.23, **disco** 20.83, **martello** 16.40
1741 **MC** 6.00, **giavell** 15.89, **peso** 6.92, **disco** 16.64, **martello** 18.60
1654 **MC** 7.10, **giavell** 14.72, **peso** 7.27, **disco** 18.70, **martello** 19.91
1638 **MC** 7.97, **giavell** 9.62, **peso** 6.05, **disco** 16.19, **martello** 18.29
1624 **MC** 5.18, **giavell** 11.70, **peso** 5.87, **disco** 16.87, **martello** 16.37
1579 **MC** 6.11, **giavell** 12.09, **peso** 5.88, **disco** 16.98, **martello** 16.10

EPTATHLON

ROCCA Fulvia 71 Alfieri 1828 **F50** Salerno 22-May-22
1828 **80hs** 20.12, **alto** 1.15, **peso** 5.21, **200m** 36.75, **lungo** 2.92, **giavell** 8.57, **800m** 4.04.25
ROCCA Fulvia 71 Alfieri 1429 **F50** Campi Bisenzi 28-May-23
1429 **80hs** 22.91, **alto** 1.15, **peso** 5.26, **200m** 37.65, **lungo** 2.71, **giavell** 9.34, **800m** 4.02.675

F52

atleta	anno	società	prestaz	W	località	data
Metri 60						
FERRIAN Daniela	61	Mezzaluna	8,81		Bra	20-Jan-13
SPANO Bruna	50	Alfieri	9,66		Ancona	09-Mar-13
GIULIVI Stefania	70	Atl. Asti 2.2	9,75		Bra	27-Jan-24
ROCCA Fulvia	71	Alfieri	10,70		Padova	9-Mar-24
Metri 100						
BINELLO Silvia	64	Alfieri	14,78	0.0	Arezzo	09-Jul-16
SPANO Bruna	50	Alfieri	15,59	+1.5	Borgaretto	7-Jul-12
ROCCA Fulvia	71	Alfieri	18,15	+0.4	San Biagio di (	13-Jul-24
Metri 150						
BINELLO Silvia	64	Alfieri	22,94	+0.1	Asti	02-Apr-16
Metri 200						
BINELLO Silvia	64	Alfieri	31,78	+0.3	Borgaretto	17-Jun-18
SPANO Bruna	50	Alfieri	33,05	+0.6	Borgaretto	8-Jul-12
JURI Francesca	61	Alfieri	35,43	+0.4	Salerno	22-May-22
NEGRO Rosella	69	Alfieri	36,45		Beinasco	18-Sep-22
ROCCA Fulvia	71	Alfieri	38,41	-0.4	Giaveno	5-May-24
SULIS Elisabetta	57	Brancaleone	38,60	-0.9	Alba	12-Sep-13
CARCHEDI Maria	54	Brancaleone	51,80		Asti	12-Sep-19
Metri 400						
VALFRE' Marina	60	Alfieri	74,99		Jesolo	20-Sep-14
RABBIA Antonerlla	69	Brancaleone	78.81		Borgaretto	7-May-22
SEMPRINI Paola	64	Alfieri	88,09		Borgaretto	7-May-22
SULIS Elisabetta	57	Brancaleone	89,38		Ariano Irpino	01-Oct-16
Metri 800						
RABBIA Antonerlla	69	Brancaleone	2,52,46		Rieti	12-Sep-21
SEMPRINI Paola	64	Alfieri	3,16,59		Borgaretto	8-May-22
SULIS Elisabetta	57	Brancaleone	3,17,88		San Biagio Co	20-Jul-19
CALDERA Claudia	65	Alfieri	3,32,13		Mantova	14-Oct-18
SPANO Bruna	50	Alfieri	3,52,29		Asti	27-Oct-13
JURI Francesca	61	Alfieri	4,01,42		Salerno	22-May-22
ROCCA Fulvia	71	Alfieri	4,02,67		Campi Bisenzi	28-May-23
BORRETTA Marilena	54	Alfieri	4,06,95		Fossano	8-May-21
Metri 1000						
FAUSONE Loredana	67	Brancaleone	3,41,09		Monaco	12-Jul-19
BELLETTI Sandra	63	Brancaleone	3,42,25		Monaco	17-Jul-15
SULIS Elisabetta	57	Brancaleone	4,02,29		Monaco	12 July 2024
Metri 1500						
CAMMALLERI Ignazia	66	Brancaleone	5,29,77		Borgaretto	16-Jun-18
FAUSONE Loredana	67	Brancaleone	5,54,26		Asti	18-May-19
BELLETTI Sandra	63	Brancaleone	6,02,57		Ariano Irpino	01-Oct-16
SULIS Elisabetta	57	Brancaleone	6,25,25		Borgaretto	02-Jul-16
MARCHIARO Lucia	57	Alfieri	6,27,06		Borgaretto	26-Jun-10
VALFRE' Marina	60	Alfieri	6,45,67		Borgaretto	16-Jun-18
SEMPRINI Paola	64	Alfieri	6,48,2		Asti	12-Sep-20
CALDERA Claudia	60	Alfieri	7,07,83		Mantova	13-Oct-18
BORRETTA Maria	54	Alfieri	7,11,53		L'Aquila	17-Sep-16
CLITELLI Clorinda	58	DLF	7,46,85		Asti	18-Jun-16
Miglio						
FAUSONE Loredana	67	Brancaleone	6,08,5		Acqui	16-May-19
RABBIA Antonerlla	69	Brancaleone	6,28,28		Novi	24-Sep-21
GIOVINE Mara	68	Brancaleone	6,39,6		Asti	05-Oct-23
SULIS Elisabetta	57	Brancaleone	6,47,5		Villafalletto	13-Sep-18
LACQUA Ornella	70	Brancaleone	6,54,41		Asti	28-Sep-24
Metri 3000						
FAUSONE Loredana	67	Brancaleone	12,47,9		Acqui	12-Apr-19
RABBIA Antonerlla	69	Brancaleone	12,55,40		Borgaretto	14-May-23
LACQUA Ornella	70	Brancaleone	13,23,77		Alba	01-Jul-22
SULIS Elisabetta	57	Brancaleone	13,18,45		Acqui	18-Sep-12
SEMPRINI Paola	64	Alfieri	13,53,50		Borgaretto	17-Jun-18
MARCHIARO Lucia	57	Alfieri	13,55,69		Cagliari	3-Oct-10
VALFRE' Marina	60	Alfieri	15,07,76		Voghera	22-Oct-17
BORRETTA Maria	54	Alfieri	15,16,39		Asti	19-Jun-16
CALDERA Claudia	65	Alfieri	15,29,04		Asti	19-May-19
ALICASTRO Maia Serena	64	Mezzaluna	15,51,07		Alba	6-Jul-17
CASTIATI Gianna	58	Alfieri	16,56,44		Voghera	22-Oct-17
Metri 5000						
GROSSO Margherita	64	Brancaleone	20,14,97		Alba	02-Sep-16
CAMMALLERI Ignazia	66	Brancaleone	20,15,99		Asti	18-May-19
BELLETTI Sandra	63	Brancaleone	20,56,66		Saluzzo	15-Jul-15
SULIS Elisabetta	57	Brancaleone	21,51,58		Alba	02-Sep-16
SACCO BOTTO Anna	59	Brancaleone	21,56,3		Acqui	20-Apr-12
BOMBACI Roberta	69	Brancaleone	22,25,7		Asti	13-Oct-22
DOGLIOTTI Anna	59	DLF	22,27,4		Asti	4-Jun-13
FAUSONE Loredana	67	Brancaleone	22,29,2		Asti	30-Sep-21
VALPREDA Giusppina	63	Brancaleone	22,52,84		Alba	02-Sep-16
RUGGIERO Enza	51	Mezzaluna	23,28,5		Villanova	25-Apr-06
DUGONO Elena	55	Alfieri	23,43,6	h	Asti	28-Mar-10
SEMPRINI Paola	64	Alfieri	24,08,52		Asti	19-May-18
MARCHIARO Lucia	57	Alfieri	26,42,1	P	Asti	29-Mar-09
BORRETTA Maria	54	Alfieri	27,27,0	P	Asti	25-Mar-18
VALFRE' Marina	60	Alfieri	27,34,5	P	Asti	20-Mar-16
CALDERA Claudia	65	Alfieri	28,31,4	P	Asti	25-Mar-18
MUNCINELLI Marina	65	Alfieri	28,47,9	P	Asti	27-Mar-17
CASTIATI Gianna	58	Alfieri	29,18,0	P	Asti	27-Mar-17
PALUMBO Carla	57	Alfieri	37,14,0	P	Asti	27-Mar-17
Metri 10000						
CAMMALLERI Ignazia	66	Brancaleone	41,39,2		Asti	07-Apr-18
GIOVINE Mara	68	Brancaleone	42,45,67		Vercelli	27-Apr-24
BOMBACI Roberta	69	Brancaleone	44,48,31		Vercelli	27-Apr-24
BELLETTI Sandra	63	Brancaleone	45,12,01		Cuneo	09-Apr-16
FAUSONE Loredana	67	Brancaleone	47,01,8		Asti	10-Apr-21
SULIS Elisabetta	57	Brancaleone	47,31,81		Cuneo	09-Apr-16
RABBIA Antonella	69	Brancaleone	47,44,1		Asti	01-Apr-23
DUGONO Elena	55	Alfieri	47,53,5	P	Asti	28-Mar-10
MARCHIARO Lucia	57	Alfieri	48,59,6		Asti	13-May-10
NARDINI Caterina	63	Atleticanelli	49,44,4		Asti	18-May-17
SEMPRINI Paola	64	Alfieri	50,02,26		Asti	02-Apr-22
SCARRONE Simona	69	Alfieri	50,28,53		Asti	02-Apr-22
VALFRE' Marina	60	Alfieri	55,49,2	P	Asti	20-Mar-16
BORRETTA Maria	54	Alfieri	55,57,2	P	Asti	25-Mar-18
BORRETTA Maria	54	Alfieri	56,05,8		Asti	07-Apr-18
CALDERA Claudia	65	Alfieri	57,59,4	P	Asti	25-Mar-18
MUNCINELLI Marina	65	Alfieri	59,07,2	P	Asti	27-Mar-17
CASTIATI Gianna	58	Alfieri	59,28,2	P	Asti	27-Mar-17

atleta	anno	società	prestaz	W	località	data
Marcia Km 3						
ROCCA Fulvia	71	Alfieri	24,01,12		Asti	9-Sep-23
PALUMBO Carla	57	Alfieri	26,41,11		Asti	18-May-19
ZANAGA Antonella	66	Alfieri	27,02,78		Asti	18-May-19
Metri 80 HS (12+7+19, H=76)						
ROCCA Fulvia	71	Alfieri	22,91	+2.0	Campi Bisenzi	28-May-23
Metri 200hs						
ROCCA Fulvia	71	Alfieri	51,56		Borgaretto	14-May-23
Staffetta 4x100						
Alfieri (Spano, Valfrè, Giulivi S, Binello)			58,40		Montecassiano	21-Sep-13
Staffetta svedese						
Alfieri (Iuri, Binello,Borretta, Ferro)			3,14,16	F61	Vercelli	28-Apr-24
Staffetta 4x400						
Alfieri (Solaro, Valfrè, Semprini, Ferro)			5,21,86	M53	Borgaretto	14-May-23
Lungo						
VALFRE' Marina	60	Alfieri	4,17	+1.4	Borgaretto	15-Jun-13
JURI Francesca	61	Alfieri	3,96	+0.6	Torino	08-Aug-13
ROCCA Fulvia	71	Alfieri	2,71	+0.3	Campi Bisenzi	28-May-23
Salto in LUNGO da fermo						
JURI Francesca	61	Alfieri	1,91		Pavia	18-Apr-21
Triplo						
JURI Francesca	61	Alfieri	9,91		Ancona	09-Mar-13
Alto						
JURI Francesca	61	Alfieri	1,48		Bergamo	09-Jun-13
ROCCA Fulvia	71	Alfieri	1,17		Padova	9-Mar-24

Francesca Juri

atleta	anno	società	prestaz	W	località	data
Getto del PESO Kg 3						
CARRAI Barbara	71	Alfieri	8,84		Santhià	18-Jun-23
AUTERI Marirosa	52	Alfieri	8,79		Novara	8-May-10
GAI Lorena	62	Alfieri	8,00		Asti	19-May-19
PETROCELLI Maria Teresa	70	Atletica Asti 2.2	7,46		Santhià	4-Jun-22
GAI Denise	62	Alfieri	7,07		Asti	8-Jun-19
NEGRO Rosella	69	Alfieri	6,92		Beinasco	18-Sep-22
PENNA Sabrina	65	Alfieri	6,82		Asti	19-May-19
AVATANEO Albina	54	Alfieri	6,73		Aosta	15-Feb-09
JURI Francesca	61	Alfieri	6,67		Catania	10-Oct-21
ARDUINO Luciana	63	Alfieri	6,48		Novara	25-Apr-16
RISSONE Cristina	58	Alfieri	6,40		Salerno	17-Jul-23
Getto del PESO Kg 4						
CARRAI Barbara	71	Alfieri	7,37		Mondovì	11-May-24
GAI Lorena	62	Alfieri	7,18		Mondovì	1-Jun-19
PETROCELLI Mariateresa	70	Raibow Planet	7,02		Roma	22-Jun-24
GAI Denise	62	Alfieri	6,09		Mondovì	1-Jun-19
ARDUINO Luciana	63	Alfieri	4,48		Torino	09-May-15
Lancio del DISCO Kg 1						
AUTERI Marirosa	52	Alfieri	22,09		Cosenza	30-Sep-11
AVATANEO Albina	54	Alfieri	20,23		Alessandria	8-Jun-08
PETROCELLI Maria Teresa	70	Atletica Asti 2.2	18,75		Santhià	4-Jun-22
CARRAI Barbara	71	Alfieri	18,64		Asti	5-Sep-24
BINELLO Silvia	64	Alfieri	16,27		L'Aquila	18-Sep-16
ARDUINO Luciana	63	Alfieri	16,19		Santhia	09-Apr-16
PENNA Sabrina	65	Alfieri	15,32		Asti	19-May-19
NOVELLI Luisella	70	Alfieri	14,04		Borgaretto	13-May-23
ZANAGA Daniela	61	Alfieri	12,48		Asti	22-Jun-23
BINELLO Silvia	64	Alfieri	12,37		Tivoli	3-Jul-21
Lancio del GIAVELLOTTO 500gr						
RISSONE Cristina	58	Alfieri	23,20		Borgaretto	26-Jun-10
AUTERI Marirosa	52	Alfieri	23,18		Cagliari	2-Oct-10
JURI Francesca	61	Alfieri	18,10		Aosta	18-Jun-17
CARRAI Barbara	71	Alfieri	15,97		Asti	5-Sep-24
PETROCELLI Maria Teresa	70	Atletica Asti 2.2	15,89		Pistoia	08-Oct-22
GAI Denise	62	Alfieri	14,10		Asti	18-May-19
ZANAGA Daniela	61	Alfieri	13,88		Asti	22-Jun-23
AVATANEO Albina	54	Alfieri	12,41		Aosta	5-Sep-09
ARDUINO Luciana	63	Alfieri	9,62		Santhia	09-Apr-16
ROCCA Fulvia	71	Alfieri	9,34		Campi Bisenzi	28-May-23
Lancio del GIAVELLOTTO 600gr						
AUTERI Marirosa	52	Alfieri	21,90		Asti	22-Sep-11
AVATANEO Albina	54	Alfieri	10,26		Aosta	08-Sep-13
ARDUINO Luciana	63	Alfieri	9,36	⌘	Asti	29-Aug-15
ZANAGA Antonella	66	Alfieri	6,33		Asti	18-May-19
Lancio del MARTELLO Kg 4						
CARRAI Barbara	71	Alfieri	29,12		Mondovì	11-May-24
ARDUINO Luciana	63	Alfieri	21,31		Asti	21-May-16
NOVELLI Luisella	70	Alfieri	18,73		Borgaretto	13-May-23

F52

Barbara Carrai 2024

Lancio del MARTELLO Kg 3

atleta	anno	società	prestaz	W	località	data
CARRAI Barbara	71	Alfieri	36,27		Boissano	2-Mar-24
ARDUINO Luciana	63	Alfieri	24,91		Torino	24-Jan-16
PETROCELLI Mariateresa	70	Raibow Planet	22,08		Asti	5-Sep-24
NOVELLI Luisella	70	Alfieri	18,18		Borgaretto	7-May-22
AVATANEO Albina	54	Alfieri	17,38		Cattolica	19-Jun-09
AUTERI Marirosa	52	Alfieri	16,40		Santhia	2-Jul-11

Lancio del MARTELLONE MC 7,26 kg

atleta	anno	società	prestaz	W	località	data
PETROCELLI Mariateresa	70	Raibow Planet	7,32		Asti	5-Sep-24
AVATANEO Albina	54	Alfieri	8,01		Asti	15-Sep-13
ARDUINO Luciana	63	Alfieri	7,97		Santhia	09-Apr-16
AUTERI Marirosa	52	Alfieri	6,49		Novara	8-May-11
CARRAI Barbara	71	Alfieri	10,68		Asti	5-Sep-24

PENTATHLON LANCI — punteggi da controllare

	anno	società	punti	W	località	data
CARRAI Barbara	71	Alfieri	2529		Santhià	18-Jun-23
CARRAI Barbara	71	Alfieri	2213	F50	Asti	5-Sep-24
AUTERI Marirosa	52	Alfieri	2128	F55	Santhia	2-Jul-11
PETROCELLI Maria Teresa	70	Atletica Asti 2.2	1741	F50	Pistoia	08-Oct-22
PETROCELLI Mariateresa	70	Raibow Planet	1654	F50	Santhia	30-Jun-24
ARDUINO Luciana	63	Alfieri	1638	F50	Santhia	09-Apr-16
AVATANEO Albina	54	Alfieri	1624	F55	Santhia	2-Jul-11
AVATANEO Albina	54	Alfieri	1579	F50	Malmoe	5-Sep-08

2529 **MC** 9.95, **giavell** 15.99, **peso** 8.84, **disco** 17.22, **martello** 30.45
2213 **MC** 10.68, **giavell** 15.97, **peso** 8.10, **disco** 18.64, **martello** 32.56
2128 **MC** 5.77, **giavell** 20.45, **peso** 8.23, **disco** 20.83, **martello** 16.40
1741 **MC** 6.00, **giavell** 15.89, **peso** 6.92, **disco** 16.64, **martello** 18.60
1654 **MC** 7.10, **giavell** 14.72, **peso** 7.27, **disco** 18.70, **martello** 19.91
1638 **MC** 7.97, **giavell** 9.62, **peso** 6.05, **disco** 16.19, **martello** 18.29
1624 **MC** 5.18, **giavell** 11.70, **peso** 5.87, **disco** 16.87, **martello** 16.37
1579 **MC** 6.11, **giavell** 12.09, **peso** 5.88, **disco** 16.98, **martello** 16.10

EPTATHLON

	anno	società	punti	località	data
ROCCA Fulvia	71	Alfieri	1429	Campi Bisenzi	28-May-23

1429 **80hs** 22.91, **alto** 1.15, **peso** 5.26, **200m** 37.65, **lungo** 2.71, **giavell** 9.34, **800m** 4.02.67

F53

atleta	anno	società		prestaz	W	località	data
Metri 60							
SPANO Bruna	50	Alfieri		9,66		Ancona	09-Mar-13
GIULIVI Stefania	70	Atl. Asti 2.2		9,75		Bra	27-Jan-24
ROCCA Fulvia	71	Alfieri		10,70		Padova	9-Mar-24
Metri 100							
BINELLO Silvia	64	Alfieri		15,01	+1.2	Borgaretto	16-Jun-18
SPANO Bruna	50	Alfieri		15,59	+1.5	Borgaretto	7-Jul-12
ROCCA Fulvia	71	Alfieri		18,15	+0.4	San Biagio di (	13-Jul-24
BINELLO Silvia	64	Alfieri		14,89	**+3.1**	Montecassianc	16-Sep-17
Metri 200							
BINELLO Silvia	64	Alfieri		31,78	+0.3	Borgaretto	17-Jun-18
SPANO Bruna	50	Alfieri		33,05	+0.6	Borgaretto	8-Jul-12
JURI Francesca	61	Alfieri		35,43	+0.4	Salerno	22-May-22
NEGRO Rosella	69	Alfieri		36,45		Beinasco	18-Sep-22
ROCCA Fulvia	71	Alfieri		38,41	-0.4	Giaveno	5-May-24
SULIS Elisabetta	57	Brancaleone		38,60	-0.9	Alba	12-Sep-13
CARCHEDI Maria	54	Brancaleone		51,80		Asti	12-Sep-19
Metri 400							
VALFRE' Marina	60	Alfieri		1,14,89		Jesolo	20-Sep-14
RABBIA Antonerlla	69	Brancaleone		1,18,81		Borgaretto	7-May-22
SEMPRINI Paola	64	Alfieri		1,28,09		Borgaretto	7-May-22
SULIS Elisabetta	57	Brancaleon		1,29,38		Ariano Irpino	01-Oct-16
Metri 800							
RABBIA Antonerlla	69	Brancaleone		2,55,27		Borgaretto	8-May-22
SEMPRINI Paola	64	Alfieri		3,16,59		Borgaretto	8-May-22
SULIS Elisabetta	57	Brancaleone		3,17,88		San Biagio Co	20-Jul-19
CALDERA Claudia	65	Alfieri		3,32,13		Mantova	14-Oct-18
SPANO Bruna	50	Alfieri		3,52,29		Asti	27-Oct-13
JURI Francesca	61	Alfieri		4,01,42		Salerno	22-May-22
BORRETTA Marilena	54	Alfieri		4,06,95		Fossano	8-May-21
Metri 1000							
SULIS Elisabetta	57	Brancaleone		4,02,29		Monaco	12 July 2024
FAUSONE Loredana	67	Brancaleone		4,29,13		Monaco	10-Aug-22
Metri 1500							
CAMMALLERI Ignazia	66	Brancaleone		5,30,32		Asti	8-Jun-19
BELLETTI Sandra	63	Brancaleon		6,02,57		Ariano Irpino	01-Oct-16
SULIS Elisabetta	57	Brancaleon		6,25,25		Borgaretto	02-Jul-16
MARCHIARO Lucia	57	Alfieri		6,27,06		Borgaretto	26-Jun-10
VALFRE' Marina	60	Alfieri		6,45,67		Borgaretto	16-Jun-18
SEMPRINI Paola	64	Alfieri		6,48,2		Asti	12-Sep-20
CALDERA Claudia	60	Alfieri		7,07,83		Mantova	13-Oct-18
BORRETTA Maria	54	Alfieri		7,11,53		L'Aquila	17-Sep-16
CLITELLI Clorinda	58	DLF		7,46,85		Asti	18-Jun-16
CARCHEDI Maria	54	Brancaleone		8,35,45		Asti	8-Jun-19
Miglio							
GIOVINE Mara	68	Brancaleone		6,39,6		Asti	05-Oct-23
FAUSSONE Loredana	67	Brancaleone		6,39,7		Asti	05-Oct-23
SULIS Elisabetta	57	Brancaleone		6,47,5		Villafalletto	13-Sep-18
LACQUA Ornella	70	Brancaleone		6,54,41		Asti	28-Sep-24
Metri 3000							
RABBIA Antonerlla	69	Brancaleone		12,55,40		Borgaretto	14-May-23
SULIS Elisabetta	57	Brancaleone		13,18,45		Acqui	18-Sep-12
SEMPRINI Paola	64	Alfieri		13,53,50		Borgaretto	17-Jun-18
FAUSONE Loredana	67	Brancaleone		13,38,26		Cairo M	15-Sep-22
MARCHIARO Lucia	57	Alfieri		13,55,69		Cagliari	3-Oct-10
VALFRE' Marina	60	Alfieri		15,07,76		Voghera	22-Oct-17
BORRETTA Maria	54	Alfieri		15,16,39		Asti	19-Jun-16
CALDERA Claudia	65	Alfieri		15,29,04		Asti	19-May-19
ALICASTRO Maia Serena	64	Mezzaluna		15,51,07		Alba	6-Jul-17
MALERBA Antonella	65	Brancaleone		15,56,55		Alba	28-Jun-18
CASTIATI Gianna	58	Alfieri		16,56,44		Voghera	22-Oct-17
Metri 5000							
CAMMALLERI Ignazia	66	Brancaleone		20,15,99		Asti	18-May-19
SULIS Elisabetta	57	Brancaleone		21,51,58		Alba	02-Sep-16
SACCO BOTTO Anna	59	Brancaleone		21,56,3		Acqui	20-Apr-12
BOMBACI Roberta	69	Brancaleone		22,25,7		Asti	13-Oct-22
DOGLIOTTI Anna	59	DLF		22,27,4		Asti	4-Jun-13
FAUSONE Loredana	67	Brancaleone		22,29,2		Asti	30-Sep-21
BELLETTI Sandra	63	Brancaleone		22,39,3		Asti	7-Sep-17
VALPREDA Giusppina	63	Brancaleone		22,52,84		Alba	02-Sep-16
RUGGIERO Enza	51	Mezzaluna		23,28,5		Villanova	25-Apr-06
DUGONO Elena	55	Alfieri		23,43,6	P	Asti	28-Mar-10
SEMPRINI Paola	64	Alfieri		24,08,52		Asti	19-May-18
BORRETTA Maria	54	Alfieri		27,27,0	P	Asti	25-Mar-18
VALFRE' Marina	60	Alfieri		27,34,5	P	Asti	20-Mar-16
CALDERA Claudia	65	Alfieri		28,31,4	P	Asti	25-Mar-18
MUNCINELLI Marina	65	Alfieri		28,59,6	P	Asti	25-Mar-18
CASTIATI Gianna	58	Alfieri		29,18,0	P	Asti	27-Mar-17
PALUMBO Carla	57	Alfieri		37,14,0	P	Asti	27-Mar-17
Metri 10000							
GIOVINE Mara	68	Brancaleone		42,45,67		Vercelli	27-Apr-24
BOMBACI Roberta	69	Brancaleone		44,48,31		Vercelli	27-Apr-24
BELLETTI Sandra	63	Brancaleone		45,12,01		Cuneo	09-Apr-16
FAUSONE Loredana	67	Brancaleone		47,01,8		Asti	10-Apr-21
SULIS Elisabetta	57	Brancaleone		47,31,81		Cuneo	09-Apr-16
RABBIA Antonella	69	Brancaleone		47,44,1		Asti	01-Apr-23
DUGONO Elena	55	Alfieri		47,53,5	P	Asti	28-Mar-10
MARCHIARO Lucia	57	Alfieri		48,59,6		Asti	13-May-10
NARDINI Caterina	63	Atleticanelli		49,44,4		Asti	18-May-17
MANZONE Alba	61	Atleticanelli		49,44,4		Asti	18-May-17
SEMPRINI Paola	64	Alfieri		50,02,26		Asti	02-Apr-22
SCARRONE Simona	69	Alfieri		50,28,53		Asti	02-Apr-22
VALFRE' Marina	60	Alfieri		55,49,2	P	Asti	20-Mar-16
BORRETTA Maria	54	Alfieri		55,57,2	P	Asti	25-Mar-18
BORRETTA Maria	54	Alfieri		56,05,8		Asti	07-Apr-18
CALDERA Claudia	65	Alfieri		57,59,4	P	Asti	25-Mar-18
MUNCINELLI Marina	65	Alfieri		59,25,3	P	Asti	25-Mar-18
CASTIATI Gianna	58	Alfieri		59,28,2	P	Asti	27-Mar-17

atleta	anno	società		prestaz	W	località	data
Marcia Km 3							
ROCCA Fulvia	71	Alfieri		24,52,40		Catania	12-Oct-24
PALUMBO Carla	57	Alfieri		26,41,11		Asti	18-May-19
ZANAGA Antonella	66	Alfieri		27,02,78		Asti	18-May-19
4x100							
Alfieri (Juri,Valfrè,Spano,Binello)				60,10	F56	Bastia	19-Sep-15
Staffetta svedese							
Alfieri (Iuri, Binello,Borretta, Ferro)				3,14,16	F61	Vercelli	28-Apr-24
Staffetta 4x400							
Alfieri (Solaro, Valfrè, Semprini, Ferro)				5,21,86	M53	Borgaretto	14-May-23
Salto in LUNGO							
VALFRE' Marina	60	Alfieri		4,17	+1.4	Borgaretto	15-Jun-13
JURI Francesca	61	Alfieri		3,66	-1.5	Salerno	22-May-22
JURI Francesca	61	Alfieri		**3,88**	**+2.7**	Donnas	18-Jul-20
Salto in LUNGO da fermo							
JURI Francesca	61	Alfieri		1,91		Pavia	18-Apr-21
Salto in alto							
JURI Francesca	61	Alfieri		1,40		Novara	06-Jun-15
ROCCA Fulvia	71	Alfieri		1,17		Padova	9-Mar-24

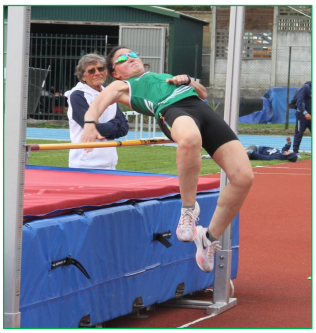

Fulvia Rocca 2024

atleta	anno	società		prestaz	W	località	data
Salto Triplo							
JURI Francesca	61	Alfieri		9,83		Aosta	21-Jun-15
Getto del PESO Kg 3							
AUTERI Marirosa	52	Alfieri		8,79		Novara	8-May-10
GAI Lorena	62	Alfieri		8,00		Asti	19-May-19
GAI Denise	62	Alfieri		7,07		Asti	8-Jun-19
NEGRO Rosella	69	Alfieri		6,92		Beinasco	18-Sep-22
PENNA Sabrina	65	Alfieri		6,82		Asti	19-May-19
AVATANEO Albina	54	Alfieri		6,73		Aosta	15-Feb-09
JURI Francesca	61	Alfieri		6,67		Catania	10-Oct-21
ARDUINO Luciana	63	Alfieri		6,48		Novara	25-Apr-16
Peso Kg 3							
CARRAI Barbara	71	Alfieri		8,55		Mondovì	8-Jun-24
PETROCELLI Mariateresa	70	Raibow Planet		7,27		Santhia	30-Jun-24
RISSONE Cristina	58	Alfieri		6,40		Salerno	17-Jul-23
ROCCA Fulvia	71	Alfieri		4,98		Catania	12-Oct-24
Getto del PESO Kg 4							
CARRAI Barbara	71	Alfieri		7,37		Mondovì	11-May-24
GAI Lorena	62	Alfieri		7,18		Mondovì	1-Jun-19
PETROCELLI Mariateresa	70	Raibow Planet		7,02		Roma	22-Jun-24
GAI Denise	62	Alfieri		6,09		Mondovì	1-Jun-19
Lancio del DISCO Kg 1							
AUTERI Marirosa	52	Alfieri		22,09		Cosenza	30-Sep-11
AVATANEO Albina	54	Alfieri		20,23		Alessandria	8-Jun-08
PETROCELLI Mariateresa	70	Raibow Planet		18,70		Santhia	30-Jun-24
CARRAI Barbara	71	Alfieri		18,64		Asti	5-Sep-24
ARDUINO Luciana	63	Alfieri		16,19		Santhia	09-Apr-16
PENNA Sabrina	65	Alfieri		15,32		Asti	19-May-19
NOVELLI Luisella	70	Alfieri		14,04		Borgaretto	13-May-23
ZANAGA Daniela	61	Alfieri		12,48		Asti	22-Jun-23
BINELLO Silvia	64	Alfieri		12,37		Tivoli	3-Jul-21
Lancio del GIAVELLOTTO 500gr							
AUTERI Marirosa	52	Alfieri		23,18		Cagliari	2-Oct-10
RISSONE Cristina	58	Alfieri		20,09		Asti	10-Sep-23
JURI Francesca	61	Alfieri		18,10		Aosta	18-Jun-17
CARRAI Barbara	71	Alfieri		15,97		Asti	5-Sep-24
PETROCELLI Mariateresa	70	Raibow Planet		15,67		Asti	5-Sep-24
GAI Denise	62	Alfieri		14,10		Asti	18-May-19
ZANAGA Daniela	61	Alfieri		13,88		Asti	22-Jun-23
AVATANEO Albina	54	Alfieri		12,41		Aosta	5-Sep-09
ARDUINO Luciana	63	Alfieri		9,62		Santhia	09-Apr-16
ZANAGA Antonella	66	Alfieri		6,74		Beinasco	17-Sep-22
Lancio del GIAVELLOTTO 600gr							
AUTERI Marirosa	52	Alfieri		21,90		Asti	22-Sep-11
AVATANEO Albina	54	Alfieri		10,26		Aosta	08-Sep-13
ZANAGA Antonella	66	Alfieri		6,33		Asti	18-May-19
Lancio del MARTELLO Kg 4							
CARRAI Barbara	71	Alfieri		29,12		Mondovì	11-May-24
ARDUINO Luciana	63	Alfieri		21,31		Asti	21-May-16

F53

atleta	anno	società		prestaz	W	località	data
Lancio del MARTELLO Kg 3							
CARRAI Barbara	71	Alfieri		36,27		Boissano	2-Mar-24
ARDUINO Luciana	63	Alfieri		24,91		Torino	24-Jan-16
PETROCELLI Mariateresa	70	Raibow Planet		22,08		Asti	5-Sep-24
NOVELLI Luisella	70	Alfieri		18,73		Borgaretto	13-May-23
AVATANEO Albina	54	Alfieri		17,38		Cattolica	19-Jun-09
AUTERI Marirosa	52	Alfieri		16,40		Santhia	2-Jul-11
Lancio del MARTELLONE MC 7,26 kg							
CARRAI Barbara	71	Alfieri		10,68		Asti	5-Sep-24
AVATANEO Albina	54	Alfieri		8,01		Asti	15-Sep-13
ARDUINO Luciana	63	Alfieri		7,97		Santhia	09-Apr-16
PETROCELLI Mariateresa	70	Raibow Planet		7,32		Asti	5-Sep-24
AUTERI Marirosa	52	Alfieri		6,49		Novara	8-May-11
PENTATHLON LANCI				**punti**			
CARRAI Barbara	71	Alfieri		2213	**F50**	Asti	5-Sep-24
AUTERI Marirosa	52	Alfieri		2128	**F55**	Santhia	2-Jul-11
PETROCELLI Mariateresa	70	Raibow Planet		1654	**F50**	Santhia	30-Jun-24
ARDUINO Luciana	63	Alfieri		1638	**F50**	Santhia	09-Apr-16
AVATANEO Albina	54	Alfieri		1624	**F55**	Santhia	2-Jul-11
AVATANEO Albina	54	Alfieri		1579	**F50**	Malmoe	5-Sep-08

2213	**MC** 10.68, **giavell** 15.97, **peso** 8.10, **disco** 18.64, **martello** 32.56
2128	**MC** 5.77, **giavell** 20.45, **peso** 8.23, **disco** 20.83, **martello** 16.40
1654	**MC** 7.10, **giavell** 14.72, **peso** 7.27, **disco** 18.70, **martello** 19.91
1638	**MC** 7.97, **giavell** 9.62, **peso** 6.05, **disco** 16.19, **martello** 18.29
1624	**MC** 5.18, **giavell** 11.70, **peso** 5.87, **disco** 16.87, **martello** 16.37
1579	**MC** 6.11, **giavell** 12.09, **peso** 5.88, **disco** 16.98, **martello** 16.10

atleta	anno	società		prestaz	W	località	data

Luciana Arduino 2016

CRISTINA RISSONE

F54

atleta	anno	società		prestaz	W	località	data
Metri 60							
SPANO Bruna	50	Alfieri		9,66		Ancona	09-Mar-13
GIULIVI Stefania	70	Atl. Asti 2.2		9,75		Bra	27-Jan-24
Metri 100							
BINELLO Silvia	64	Alfieri		15,01	+1.2	Borgaretto	16-Jun-18
SPANO Bruna	50	Alfieri		15,59	+1.5	Borgaretto	7-Jul-12
Metri 200							
BINELLO Silvia	64	Alfieri		31,78	+0.3	Borgaretto	17-Jun-18
SPANO Bruna	50	Alfieri		33,05	+0.6	Borgaretto	8-Jul-12
JURI Francesca	61	Alfieri		35,43	+0.4	Salerno	22-May-22
SULIS Elisabetta	57	Brancaleone		38,60	-0.9	Alba	12-Sep-13
CARCHEDI Maria	54	Brancaleone		51,80		Asti	12-Sep-19
Metri 400							
VALFRE' Marina	60	Alfieri		1,14,99		Jesolo	20-Sep-14
SEMPRINI Paola	64	Alfieri		1,28,09		Borgaretto	7-May-22
SULIS Elisabetta	57	Brancaleone		1,29,38		Ariano Irpino	01-Oct-16
Metri 800							
SEMPRINI Paola	64	Alfieri		3,16,59		Borgaretto	8-May-22
SULIS Elisabetta	57	Brancaleone		3,17,88		San Biagio Co	20-Jul-19
SPANO Bruna	50	Alfieri		3,52,29		Asti	27-Oct-13
JURI Francesca	61	Alfieri		4,01,42		Salerno	22-May-22
BORRETTA Marilena	54	Alfieri		4,06,95		Fossano	8-May-21
Metri 1000							
SULIS Elisabetta	57	Brancaleone		4,02,29		Monaco	12 July 2024
FAUSONE Loredana	67	Brancaleone		4,29,13		Monaco	10-Aug-22
Metri 1500							
SULIS Elisabetta	57	Brancaleone		6,25,25		Borgaretto	02-Jul-16
VALFRE' Marina	60	Alfieri		6,45,67		Borgaretto	16-Jun-18
SEMPRINI Paola	64	Alfieri		6,48,2		Asti	12-Sep-20
BORRETTA Maria	54	Alfieri		7,11,53		L'Aquila	17-Sep-16
CALDERA Claudia	65	Alfieri		7,16,44		Asti	18-May-19
CLITELLI Clorinda	58	DLF		7,46,85		Asti	18-Jun-16
CARCHEDI Maria	54	Brancaleone		8,35,45		Asti	8-Jun-19
Metri 3000							
RABBIA Antonella		Brancaleone		12,55,40		Borgaretto	14-May-23
SULIS Elisabetta	57	Brancaleone		13,18,45		Acqui	18-Sep-12
FAUSONE Loredana	67	Brancaleone		13,38,26		Cairo M	15-Sep-22
SEMPRINI Paola	64	Alfieri		13,53,50		Borgaretto	17-Jun-18
VALFRE' Marina	60	Alfieri		15,07,76		Voghera	22-Oct-17
BORRETTA Maria	54	Alfieri		15,16,39		Asti	19-Jun-16
CALDERA Claudia	65	Alfieri		15,29,04		Asti	19-May-19
CASTIATI Gianna	58	Alfieri		16,56,44		Voghera	22-Oct-17
CRITELLI Clorinda	58	DLF		17,00,57		Villanova	25-Apr-18
VORRARO Speranza	52	Gate Cral Inps		17,39,45		Villanova	25-Apr-17
CARCHEDI Maria	54	Brancaleone		17,56,2		Asti	02-Sep-17
Metri 5000							
SULIS Elisabetta	57	Brancaleone		21,51,58		Alba	02-Sep-16
DOGLIOTTI Anna	59	DLF		22,27,4		Asti	4-Jun-13
FAUSONE Loredana	67	Brancaleone		22,29,2		Asti	30-Sep-21
BELLETTI Sandra	63	Brancaleone		22,39,3		Asti	7-Sep-17
RUGGIERO Enza	51	Mezzaluna		23,28,5		Villanova	25-Apr-06
DUGONO Elena	55	Alfieri		23,43,6	P	Asti	28-Mar-10
MANZONE Alba	61	Atleticanelli		23,45,4		Asti	7-Sep-17
SEMPRINI Paola	64	Alfieri		24,08,52		Asti	19-May-18
NARDINI Caterina	63	US Costigliole		24,33,45		Asti	18-May-19
VORRARO Speranza	52	Gate Cral Inps		25,06,2		Asti	10-Sep-09
BORRETTA Maria	54	Alfieri		27,27,0	P	Asti	25-Mar-18
VALFRE' Marina	60	Alfieri		27,34,5	P	Asti	20-Mar-16
BORRETTA Maria	54	Alfieri		27,43,5	P	Asti	20-Mar-16
CALDERA Claudia	65	Alfieri		28,31,4	P	Asti	25-Mar-18
MUNCINELLI Marina	65	Alfieri		28,59,6	P	Asti	25-Mar-18
CASTIATI Gianna	58	Alfieri		29,18,0	P	Asti	27-Mar-17
PALUMBO Carla	57	Alfieri		37,14,0	P	Asti	27-Mar-17

Marina Valfrè e la 4x100 F56 ai CDS di Bastia Umbra nel 2015

atleta	anno	società		prestaz	W	località	data
Metri 10000							
GIOVINE Mara	68	Brancaleone		42,45,67		Vercelli	27-Apr-24
BOMBACI Roberta	69	Brancaleone		44,48,31		Vercelli	27-Apr-24
BELLETTI Sandra	63	Brancaleone		45,12,01		Cuneo	09-Apr-16
FAUSONE Loredana	67	Brancaleone		47,01,8		Asti	10-Apr-21
RABBIA Antonella	69	Brancaleone		47,44,1		Asti	01-Apr-23
DUGONO Elena	55	Alfieri		47,53,5	P	Asti	28-Mar-10
SULIS Elisabetta	57	Brancaleone		49,41,0		Asti	10-May-12
NARDINI Caterina	63	Atleticanelli		49,44,4		Asti	18-May-17
MANZONE Alba	61	Atleticanelli		49,44,4		Asti	18-May-17
SEMPRINI Paola	64	Alfieri		50,02,26		Asti	02-Apr-22
VALFRE' Marina	60	Alfieri		55,49,2	P	Asti	20-Mar-16
BORRETTA Maria	54	Alfieri		55,57,2	P	Asti	25-Mar-18
BORRETTA Maria	54	Alfieri		56,05,8		Asti	07-Apr-18
CALDERA Claudia	65	Alfieri		57,59,4	P	Asti	25-Mar-18
MUNCINELLI Marina	65	Alfieri		59,25,3	P	Asti	25-Mar-18
CASTIATI Gianna	58	Alfieri		59,28,2	P	Asti	27-Mar-17

atleta	anno	società		prestaz	W	località	data
Miglio							
GIOVINE Mara	68	Brancaleone		6,39,6		Asti	05-Oct-23
FAUSSONE Loredana	67	Brancaleone		6,39,7		Asti	05-Oct-23
SULIS Elisabetta	57	Brancaleone		6,47,5		Villafalletto	13-Sep-18
LACQUA Ornella	70	Brancaleone		6,54,41		Asti	28-Sep-24

Francesca Juri 2015

atleta	anno	società		prestaz	W	località	data
Marcia Km 3							
PALUMBO Carla	57	Alfieri		26,41,11		Asti	18-May-19
ZANAGA Antonella	66	Alfieri		28,23,17		Beinasco	17-Sep-22
4x100							
Alfieri (Juri,Valfrè,Spano,Binello)				60,10		Bastia	19-Sep-15
Staffetta svedese							
Alfieri (Iuri, Binello,Borretta, Ferro)				3,14,16	F61	Vercelli	28-Apr-24
Salto in LUNGO							
VALFRE' Marina	60	Alfieri		4,14	+0.7	Santhia	21-Jun-14
JURI Francesca	61	Alfieri		3,66	-1.5	Salerno	22-May-22
JURI Francesca	61	Alfieri		**3,88**	**+2.7**	Donnas	18-Jul-20
Salto in LUNGO da fermo							
JURI Francesca	61	Alfieri		1,91		Pavia	18-Apr-21
Salto in alto							
JURI Francesca	61	Alfieri		1,40		Novara	06-Jun-15
Salto Triplo							
JURI Francesca	61	Alfieri		9,83		Aosta	21-Jun-15
Getto del PESO Kg 3							
AUTERI Marirosa	52	Alfieri		8,79		Novara	8-May-10
GAI Lorena	62	Alfieri		8,00		Asti	19-May-19
PETROCELLI Mariateresa	70	Raibow Planet		7,27		Santhia	30-Jun-24
GAI Denise	62	Alfieri		7,07		Asti	8-Jun-19
PENNA Sabrina	65	Alfieri		6,82		Asti	19-May-19
AVATANEO Albina	54	Alfieri		6,73		Aosta	15-Feb-09
JURI Francesca	61	Alfieri		6,67		Catania	10-Oct-21
RISSONE Cristina	58	Alfieri		6,40		Salerno	17-Jul-23
Getto del PESO Kg 4							
GAI Lorena	62	Alfieri		7,18		Mondovì	1-Jun-19
PETROCELLI Mariateresa	70	Raibow Planet		7,02		Roma	22-Jun-24
GAI Denise	62	Alfieri		6,09		Mondovì	1-Jun-19
Lancio del DISCO Kg 1							
AUTERI Marirosa	52	Alfieri		22,09		Cosenza	30-Sep-11
AVATANEO Albina	54	Alfieri		20,23		Alessandria	8-Jun-08
PETROCELLI Mariateresa	70	Raibow Planet		18,70		Santhia	30-Jun-24
PENNA Sabrina	65	Alfieri		15,32		Asti	19-May-19
ZANAGA Daniela	61	Alfieri		12,48		Asti	22-Jun-23
BINELLO Silvia	64	Alfieri		12,37		Tivoli	3-Jul-21
Lancio del GIAVELLOTTO 500gr							
AUTERI Marirosa	52	Alfieri		23,18		Cagliari	2-Oct-10
RISSONE Cristina	58	Alfieri		20,09		Asti	10-Sep-23
JURI Francesca	61	Alfieri		18,10		Aosta	18-Jun-17
PETROCELLI Mariateresa	70	Raibow Planet		15,67		Asti	5-Sep-24
GAI Denise	62	Alfieri		14,10		Asti	18-May-19
ZANAGA Daniela	61	Alfieri		13,88		Asti	22-Jun-23
AVATANEO Albina	54	Alfieri		12,41		Aosta	5-Sep-09
Lancio del GIAVELLOTTO 600gr							
AUTERI Marirosa	52	Alfieri		21,90		Asti	22-Sep-11
AVATANEO Albina	54	Alfieri		10,26		Aosta	08-Sep-13
Lancio del MARTELLO Kg 3							
ARDUINO Luciana	63	Alfieri		24,91		Torino	24-Jan-16
PETROCELLI Mariateresa	70	Raibow Planet		22,08		Asti	5-Sep-24
AVATANEO Albina	54	Alfieri		17,38		Cattolica	19-Jun-09
AUTERI Marirosa	52	Alfieri		16,40		Santhia	2-Jul-11
Lancio del MARTELLO Kg 4							
ARDUINO Luciana	63	Alfieri		21,31		Asti	21-May-16
Lancio del MARTELLONE MC 7,26 kg							
AVATANEO Albina	54	Alfieri		8,01		Asti	15-Sep-13
ARDUINO Luciana	63	Alfieri		7,97		Santhia	09-Apr-16
PETROCELLI Mariateresa	70	Raibow Planet		7,32		Asti	5-Sep-24
AUTERI Marirosa	52	Alfieri		6,49		Novara	8-May-11
PENTATHLON LANCI				**punti**			
AUTERI Marirosa	52	Alfieri		2128	**F55**	Santhia	2-Jul-11
PETROCELLI Mariateresa	70	Raibow Planet		1654		Santhia	30-Jun-24
AVATANEO Albina	54	Alfieri		1624	**F55**	Santhia	2-Jul-11
AVATANEO Albina	54	Alfieri		1579	**F50**	Malmoe	5-Sep-08

2128 **MC** 5.77, **giavell** 20.45, **peso** 8.23, **disco** 20.83, **martello** 16.40
1654 **MC** 7.10, **giavell** 14.72, **peso** 7.27, **disco** 18.70, **martello** 19.91
1624 **MC** 5.18, **giavell** 11.70, **peso** 5.87, **disco** 16.87, **martello** 16.37
1579 **MC** 6.11, **giavell** 12.09, **peso** 5.88, **disco** 16.98, **martello** 16.10

F55

atleta	anno	società	prestaz	W	località	data
Metri 60						
SPANO Bruna	50	Alfieri	9,66		Ancona	09-Mar-13
Metri 100						
BINELLO Silvia	64	Alfieri	15,02	+0.1	Asti	8-Jun-19
SPANO Bruna	50	Alfieri	15,59	+1.5	Borgaretto	7-Jul-12
Metri 200						
SPANO Bruna	50	Alfieri	33,05	+0.6	Borgaretto	8-Jul-12
BINELLO Silvia	64	Alfieri	33,40	+0.1	Mondovì	9-Jun-24
JURI Francesca	61	Alfieri	35,43	+0.4	Salerno	22-May-22
SULIS Elisabetta	57	Brancaleone	38,60	-0.9	Alba	12-Sep-13
CARCHEDI Maria	54	Brancaleone	51,80		Asti	12-Sep-19
BINELLO Silvia	64	Alfieri	**32,12**	**+2.3**	Asti	9-Jun-19
Metri 400						
VALFRE' Marina	64	Alfieri	1,15,63		Aosta	20-Jun-15
SEMPRINI Paola	64	Alfieri	1,28,09		Borgaretto	7-May-22
SULIS Elisabetta	57	Brancaleone	1,29,38		Ariano Irpino	01-Oct-16
Metri 800						
SEMPRINI Paola	64	Alfieri	3,16,59		Borgaretto	8-May-22
SULIS Elisabetta	57	Brancaleone	3,17,88		San Biagio Co	20-Jul-19
SPANO Bruna	50	Alfieri	3,52,29		Asti	27-Oct-13
JURI Francesca	61	Alfieri	4,01,42		Salerno	22-May-22
BORRETTA Marilena	54	Alfieri	4,06,95		Fossano	8-May-21
Metri 1000						
SULIS Elisabetta	57	Brancaleone	4,02,29		Monaco	12-Jul-24
FAUSONE Loredana	67	Brancaleone	4,29,13		Monaco	10-Aug-22
Metri 1500						
SULIS Elisabetta	57	Brancaleone	6,25,25		Borgaretto	02-Jul-16
VALFRE' Marina	60	Alfieri	6,45,67		Borgaretto	16-Jun-18
SEMPRINI Paola	64	Alfieri	6,48,2		Asti	12-Sep-20
BORRETTA Maria	54	Alfieri	7,11,53		L'Aquila	17-Sep-16
CLITELLI Clorinda	58	DLF	7,46,85		Asti	18-Jun-16
CARCHEDI Maria	54	Brancaleone	8,35,45		Asti	8-Jun-19
Miglio						
GIOVINE Mara	68	Brancaleone	6,39,6		Asti	05-Oct-23
FAUSSONE Loredana	67	Brancaleone	6,39,7		Asti	05-Oct-23
SULIS Elisabetta	57	Brancaleone	6,47,5		Villafalletto	13-Sep-18
Metri 3000						
SULIS Elisabetta	57	Brancaleone	13,18,45		Acqui	18-Sep-12
FAUSONE Loredana	67	Brancaleone	13,38,26		Cairo M	15-Sep-22
VALFRE' Marina	60	Alfieri	15,07,76		Voghera	22-Oct-17
BORRETTA Maria	54	Alfieri	15,16,39		Asti	19-Jun-16
CASTIATI Gianna	58	Alfieri	16,56,44		Voghera	22-Oct-17
CRITELLI Clorinda	58	DLF	17,00,57		Villanova	25-Apr-18
VORRARO Speranza	52	Gate Cral Inps	17,39,45		Villanova	25-Apr-17
CARCHEDI Maria	54	Brancaleone	17,56,2		Asti	02-Sep-17
Metri 5000						
SULIS Elisabetta	57	Brancaleone	21,51,58		Alba	02-Sep-16
FAUSONE Loredana	67	Brancaleone	22,50,0		Asti	13-Oct-22
RUGGIERO Enza	51	Mezzaluna	23,28,5		Villanova	25-Apr-06
DUGONO Elena	55	Alfieri	23,43,6	P	Asti	28-Mar-10
MANZONE Alba	61	Atleticanelli	23,45,4		Asti	7-Sep-17
NARDINI Caterina	63	US Costigliole	24,33,45		Asti	18-May-19
VORRARO Speranza	52	Gate Cral Inps	25,06,2		Asti	10-Sep-09
BORRETTA Maria	54	Alfieri	27,27,0	P	Asti	25-Mar-18
VALFRE' Marina	60	Alfieri	27,39,8	P	Asti	26-Mar-17
BIT Livia	54	Brancaleone	29,11,9		Asti	10-Sep-09
CASTIATI Gianna	58	Alfieri	29,18,0	P	Asti	27-Mar-17
PALUMBO Carla	57	Alfieri	37,14,0	P	Asti	27-Mar-17
Metri 10000						
GIOVINE Mara	68	Brancaleone	42,45,67		Vercelli	27-Apr-24
BOMBACI Roberta	69	Brancaleone	44,48,31		Vercelli	27-Apr-24
SULIS Elisabetta	57	Brancaleone	47,31,81		Cuneo	09-Apr-16
DUGONO Elena	55	Alfieri	47,53,5	P	Asti	28-Mar-10
RABBIA Antonella	69	Brancaleone	47,59,4		Asti	14-Apr-24
BELLETTI Sandra	63	Brancaleone	48,37,0		Asti	07-Apr-18
MANZONE Alba	61	Atleticanelli	49,44,4		Asti	18-May-17
SEMPRINI Paola	64	Alfieri	50,02,26		Asti	02-Apr-22
NARDINI Caterina	63	Atleticanelli	51,40,43		Asti	24-May-18
BORRETTA Maria	54	Alfieri	55,57,2	P	Asti	25-Mar-18
BORRETTA Maria	54	Alfieri	56,05,8		Asti	07-Apr-18
VALFRE' Marina	60	Alfieri	56,54,0	P	Asti	26-Mar-17
CASTIATI Gianna	58	Alfieri	59,28,2	P	Asti	27-Mar-17
Marcia Km 3						
PALUMBO Carla	57	Alfieri	26,41,11		Asti	18-May-19
ZANAGA Antonella	66	Alfieri	28,23,17		Beinasco	17-Sep-22

atleta	anno	società	prestaz	W	località	data
4x100						
Alfieri (Juri,Valfrè,Spano,Binello)			60,10		Bastia	19-Sep-15
Staffetta svedese						
Alfieri (Iuri, Binello,Borretta, Ferro)			3,14,16	F61	Vercelli	28-Apr-24
Salto in alto						
JURI Francesca	61	Alfieri	1,40		Malaga	10-Jul-18
Salto Triplo						
JURI Francesca	61	Alfieri	9,53	+0.6	Borgaretto	17-Jun-18
Salto in LUNGO						
JURI Francesca	61	Alfieri	3,66	-1.5	Salerno	22-May-22
JURI Francesca	61	Alfieri	**3,88**	**+2.7**	Donnas	18-Jul-20
Salto in LUNGO da fermo						
JURI Francesca	61	Alfieri	1,91		Pavia	18-Apr-21
Getto del PESO Kg 3						
AUTERI Marirosa	52	Alfieri	8,79		Novara	8-May-10
GAI Lorena	62	Alfieri	8,00		Asti	19-May-19
GAI Denise	62	Alfieri	7,07		Asti	8-Jun-19
AVATANEO Albina	54	Alfieri	6,73		Aosta	15-Feb-09
JURI Francesca	61	Alfieri	6,67		Catania	10-Oct-21
RISSONE Cristina	58	Alfieri	6,40		Salerno	17-Jul-23
Getto del PESO Kg 4						
GAI Lorena	62	Alfieri	7,18		Mondovì	1-Jun-19
GAI Denise	62	Alfieri	6,09		Mondovì	1-Jun-19

Paola Semprini 2020

atleta	anno	società	prestaz	W	località	data
Lancio del DISCO Kg 1						
AUTERI Marirosa	52	Alfieri	22,09		Cosenza	30-Sep-11
AVATANEO Albina	54	Alfieri	18,90		Aosta	6-Sep-09
BINELLO Silvia	64	Alfieri	12,37		Tivoli	3-Jul-21
ZANAGA Daniela	61	Alfieri	12,48		Asti	22-Jun-23
Lancio del GIAVELLOTTO 500gr						
AUTERI Marirosa	52	Alfieri	23,18		Cagliari	2-Oct-10
RISSONE Cristina	58	Alfieri	20,09		Asti	10-Sep-23
JURI Francesca	61	Alfieri	18,10		Aosta	18-Jun-17
GAI Denise	62	Alfieri	14,10		Asti	18-May-19
ZANAGA Daniela	61	Alfieri	13,88		Asti	22-Jun-23
AVATANEO Albina	54	Alfieri	12,41		Aosta	5-Sep-09
Lancio del GIAVELLOTTO 600gr						
AUTERI Marirosa	52	Alfieri	21,90		Asti	22-Sep-11
AVATANEO Albina	54	Alfieri	10,26		Aosta	08-Sep-13
Lancio del MARTELLO Kg 3						
AVATANEO Albina	54	Alfieri	17,38		Cattolica	19-Jun-09
AUTERI Marirosa	52	Alfieri	16,40		Santhia	2-Jul-11
Lancio del MARTELLO Kg 4						
CULLI Marie Helene	67	Castell'Alfero	11,60		Torino	6-May-23
Lancio del MARTELLONE MC 7,26 kg						
AVATANEO Albina	54	Alfieri	8,01		Asti	15-Sep-13
AUTERI Marirosa	52	Alfieri	6,49		Novara	8-May-11

PENTATHLON LANCI			punti			
AUTERI Marirosa	52	Alfieri	2128	**F55**	Santhia	2-Jul-11
AVATANEO Albina	54	Alfieri	1624	**F55**	Santhia	2-Jul-11

2128 **MC** 5.77, **giavell** 20.45, **peso** 8.23, **disco** 20.83, **martello** 16.40

1624 **MC** 5.18, **giavell** 11.70, **peso** 5.87, **disco** 16.87, **martello** 16.37

F56

atleta	anno	società		prestaz	W	località	data
Metri 60							
SPANO Bruna	50	Alfieri		9,66		Ancona	09-Mar-13
Metri 100							
SPANO Bruna	50	Alfieri		15,59	+1.5	Borgaretto	7-Jul-12
BINELLO Silvia	64	Alfieri		15,84	-0.7	Giaveno	4-May-24
Metri 200							
SPANO Bruna	50	Alfieri		33,05	+0.6	Borgaretto	8-Jul-12
BINELLO Silvia	64	Alfieri		33,40	+0.1	Mondovì	9-Jun-24
JURI Francesca	61	Alfieri		35,43	+0.4	Salerno	22-May-22
SULIS Elisabetta	57	Brancaleone		38,60	-0.9	Alba	12-Sep-13
CARCHEDI Maria	54	Brancaleone		51,80		Asti	12-Sep-19
Metri 400							
SEMPRINI Paola	64	Alfieri		1,28,09		Borgaretto	7-May-22
SULIS Elisabetta	57	Brancaleon		1,29,38		Ariano Irpino	01-Oct-16
Metri 800							
SEMPRINI Paola	64	Alfieri		3,16,59		Borgaretto	8-May-22
SULIS Elisabetta	57	Brancaleone		3,17,88		San Biagio Co	20-Jul-19
SPANO Bruna	50	Alfieri		3,52,29		Asti	27-Oct-13
JURI Francesca	61	Alfieri		4,01,42		Salerno	22-May-22
BORRETTA Marilena	54	Alfieri		4,06,95		Fossano	8-May-21
Metri 1000							
SULIS Elisabetta	57	Brancaleone		4,02,29		Monaco	12 July 2024
Metri 1500							
SULIS Elisabetta	57	Brancaleon		6,25,25		Borgaretto	02-Jul-16
VALFRE' Marina	60	Alfieri		6,45,67		Borgaretto	16-Jun-18
SEMPRINI Paola	64	Alfieri		6,48,2		Asti	12-Sep-20
BORRETTA Maria	54	Alfieri		7,11,53		L'Aquila	17-Sep-16
CLITELLI Clorinda	58	DLF		7,46,85		Asti	18-Jun-16
CARCHEDI Maria	54	Brancaleone		8,35,45		Asti	8-Jun-19
Miglio							
FAUSSONE Loredana	67	Brancaleone		6,39,7		Asti	05-Oct-23
SULIS Elisabetta	57	Brancaleone		6,47,5		Villafalletto	13-Sep-18
Metri 3000							
SULIS Elisabetta	57	Brancaleone		13,30,17		Villanova	25-Apr-18
VALFRE' Marina	60	Alfieri		15,07,76		Voghera	22-Oct-17
BORRETTA Maria	54	Alfieri		15,16,39		Asti	19-Jun-16
CASTIATI Gianna	58	Alfieri		16,56,44		Voghera	22-Oct-17
CRITELLI Clorinda	58	DLF		17,00,57		Villanova	25-Apr-18
VORRARO Speranza	52	Gate Cral Inps		17,39,45		Villanova	25-Apr-17
CARCHEDI Maria	54	Brancaleone		17,56,2		Asti	02-Sep-17
Metri 5000							
SULIS Elisabetta	57	Brancaleone		21,51,58		Alba	02-Sep-16
MANZONE Alba	61	Atleticanelli		23,45,4		Asti	7-Sep-17
NARDINI Caterina	63	US Costigliole		24,33,45		Asti	18-May-19
VORRARO Speranza	52	Gate Cral Inps		25,06,2		Asti	10-Sep-09
DUGONO Elena	55	Alfieri	P	26,05,1		Asti	25-Mar-18
BORRETTA Maria	54	Alfieri	P	27,27,0		Asti	25-Mar-18
VALFRE' Marina	60	Alfieri	P	27,34,5		Asti	20-Mar-16
BORRETTA Maria	54	Alfieri		27,43,5		Asti	20-Mar-16
CASTIATI Gianna	58	Alfieri	P	29,18,0		Asti	27-Mar-17
CARCHEDI Maria	54	Brancaleone		30,00,95		Saluzzo	19-Jul-17
BRACCINI Franca	55	Brancaleone		34,50,1		Asti	15-Sep-11
PALUMBO Carla	57	Alfieri	P	37,14,0		Asti	27-Mar-17
Metri 10000							
GIOVINE Mara	68	Brancaleone		42,45,67		Vercelli	27-Apr-24
SULIS Elisabetta	57	Brancaleone		47,31,81		Cuneo	09-Apr-16
MANZONE Alba	61	Atleticanelli		49,44,4		Asti	18-May-17
SEMPRINI Paola	64	Alfieri		50,02,26		Asti	02-Apr-22
DUGONO Elena	55	Alfieri		52,08,20		Santhia	3-Apr-11
VALFRE' Marina	60	Alfieri		55,49,2	P	Asti	20-Mar-16
BORRETTA Maria	54	Alfieri		55,57,2	P	Asti	25-Mar-18
BORRETTA Maria	54	Alfieri		56,05,8		Asti	07-Apr-18
CASTIATI Gianna	58	Alfieri		59,28,2	P	Asti	27-Mar-17
Marcia Km 3							
PALUMBO Carla	57	Alfieri		26,41,11		Asti	18-May-19
ZANAGA Antonella	66	Alfieri		28,23,17		Beinasco	17-Sep-22
4x100							
Alfieri (Juri,Valfrè,Spano,Binello)				60,10	F56	Bastia	19-Sep-15
Staffetta svedese							
Alfieri (Iuri, Binello,Borretta, Ferro)				3,14,16	F61	Vercelli	28-Apr-24

atleta	anno	società		prestaz	W	località	data
Alto							
JURI Francesca	61	Alfieri		1,40		Malaga	10-Jul-18
Salto in LUNGO							
JURI Francesca	61	Alfieri		3,66	-1.5	Salerno	22-May-22
JURI Francesca	61	Alfieri		**3,88**	**+2.7**	Donnas	18-Jul-20
Salto in LUNGO da fermo							
JURI Francesca	61	Alfieri		1,91		Pavia	18-Apr-21
Triplo							
JURI Francesca	61	Alfieri		9,53	+0.6	Borgaretto	17-Jun-18

FRANCESCA JURI 2016

atleta	anno	società		prestaz	W	località	data
Getto del PESO Kg 3							
AUTERI Marirosa	52	Alfieri		8,79		Novara	8-May-10
GAI Lorena	62	Alfieri		8,00		Asti	19-May-19
GAI Denise	62	Alfieri		7,07		Asti	8-Jun-19
JURI Francesca	61	Alfieri		6,67		Catania	10-Oct-21
RISSONE Cristina	58	Alfieri		6,40		Salerno	17-Jul-23
AVATANEO Albina	54	Alfieri		5,87		Novara	8-May-11
Getto del PESO Kg 4							
GAI Lorena	62	Alfieri		7,18		Mondovì	1-Jun-19
GAI Denise	62	Alfieri		6,09		Mondovì	1-Jun-19
Lancio del DISCO Kg 1							
AUTERI Marirosa	52	Alfieri		22,09		Cosenza	30-Sep-11
AVATANEO Albina	54	Alfieri		17,78		Borgaretto	27-Jun-10
ZANAGA Daniela	61	Alfieri		13,88		Asti	22-Jun-23
BINELLO Silvia	64	Alfieri		12,37		Tivoli	3-Jul-21
Lancio del GIAVELLOTTO 500gr							
AUTERI Marirosa	52	Alfieri		23,18		Cagliari	2-Oct-10
RISSONE Cristina	58	Alfieri		20,09		Asti	10-Sep-23
JURI Francesca	61	Alfieri		18,10		Aosta	18-Jun-17
GAI Denise	62	Alfieri		14,10		Asti	18-May-19
AVATANEO Albina	54	Alfieri		11,70		Novara	8-May-11
ZANAGA Daniela	61	Alfieri		12,48		Asti	22-Jun-23
Lancio del GIAVELLOTTO 600gr							
AUTERI Marirosa	52	Alfieri		21,90		Asti	22-Sep-11
AVATANEO Albina	54	Alfieri		10,26		Aosta	08-Sep-13
Lancio del MARTELLO Kg 3							
AVATANEO Albina	54	Alfieri		16,68		Borgaretto	7-Jul-12
AUTERI Marirosa	52	Alfieri		16,40		Santhia	2-Jul-11
Lancio del MARTELLO Kg 4							
CULLI Marie Helene	67	Castell'Alfero		11,60		Torino	6-May-23
Lancio del MARTELLONE MC 7,26 kg							
AVATANEO Albina	54	Alfieri		8,01		Asti	15-Sep-13
AUTERI Marirosa	52	Alfieri		6,49		Novara	8-May-11

PENTATHLON LANCI			punti			
AUTERI Marirosa	52	Alfieri	2128	**F55**	Santhia	2-Jul-11
AVATANEO Albina	54	Alfieri	1624	**F55**	Santhia	2-Jul-11

2128 **MC** 5.77, **giavell** 20.45, **peso** 8.23, **disco** 20.83, **martello** 16.40

1624 **MC** 5.18, **giavell** 11.70, **peso** 5.87, **disco** 16.87, **martello** 16.37

F57

atleta	anno	società		prestaz	W	località	data
Metri 60							
SPANO Bruna	50	Alfieri		9,66		Ancona	09-Mar-13
Metri 100							
SPANO Bruna	50	Alfieri		15,59	+1.5	Borgaretto	7-Jul-12
BINELLO Silvia	64	Alfieri		15,84	-0.7	Giaveno	4-May-24
Metri 200							
SPANO Bruna	50	Alfieri		33,05	+0.6	Borgaretto	8-Jul-12
BINELLO Silvia	64	Alfieri		33,40	+0.1	Mondovì	9-Jun-24
JURI Francesca	61	Alfieri		35,43	+0.4	Salerno	22-May-22
SULIS Elisabetta	57	Brancaleone		47,03	+0.7	Asti	12-Sep-19
CARCHEDI Maria	54	Brancaleone		51,80		Asti	12-Sep-19
Metri 400							
SEMPRINI Paola	64	Alfieri		1,28,09		Borgaretto	7-May-22
SULIS Elisabetta	57	Brancaleone		1,29,38		Ariano Irpino	01-Oct-16
Metri 800							
SEMPRINI Paola	64	Alfieri		3,16,59		Borgaretto	8-May-22
SULIS Elisabetta	57	Brancaleone		3,17,88		San Biagio Co	20-Jul-19
SPANO Bruna	50	Alfieri		3,52,29		Asti	27-Oct-13
JURI Francesca	61	Alfieri		4,01,42		Salerno	22-May-22
BORRETTA Marilena	54	Alfieri		4,06,95		Fossano	8-May-21
Metri 1000							
SULIS Elisabetta	57	Brancaleone		4,02,29		Monaco	12 July 2024
Metri 1500							
SULIS Elisabetta	57	Brancaleone		6,25,25		Borgaretto	02-Jul-16
VALFRE' Marina	60	Alfieri		6,45,67		Borgaretto	16-Jun-18
BORRETTA Maria	54	Alfieri		7,11,53		L'Aquila	17-Sep-16
CLITELLI Clorinda	58	DLF		7,46,85		Asti	18-Jun-16
CARCHEDI Maria	54	Brancaleone		8,35,45		Asti	8-Jun-19
Miglio							
SULIS Elisabetta	57	Brancaleone		6,47,5		Villafalletto	13-Sep-18
FAUSSONE Loredana	67	Brancaleone		6,46,3		Novi	20-Sep-24
Metri 3000							
SULIS Elisabetta	57	Brancaleone		13,30,17		Villanova	25-Apr-18
VALFRE' Marina	60	Alfieri		15,07,76		Voghera	22-Oct-17
BORRETTA Maria	54	Alfieri		15,16,39		Asti	19-Jun-16
CASTIATI Gianna	58	Alfieri		16,56,44		Voghera	22-Oct-17
CRITELLI Clorinda	58	DLF		17,00,57		Villanova	25-Apr-18
VORRARO Speranza	52	Gate Cral Inps		17,39,45		Villanova	25-Apr-17
CARCHEDI Maria	54	Brancaleone		17,56,2		Asti	02-Sep-17
Metri 5000							
SULIS Elisabetta	57	Brancaleone		21,51,58		Alba	02-Sep-16
VORRARO Speranza	52	Gate Cral Inps		25,06,2		Asti	10-Sep-09
DUGONO Elena	55	Alfieri		26,05,1	P	Asti	25-Mar-18
BORRETTA Maria	54	Alfieri		27,27,0	P	Asti	25-Mar-18
VALFRE' Marina	60	Alfieri		27,39,8	P	Asti	26-Mar-17
BORRETTA Maria	54	Alfieri		27,43,5		Asti	20-Mar-16
CASTIATI Gianna	58	Alfieri		29,18,0	P	Asti	27-Mar-17
CARCHEDI Maria	54	Brancaleone		30,00,95		Saluzzo	19-Jul-17
PALUMBO Carla	57	Alfieri		37,14,0	P	Asti	27-Mar-17

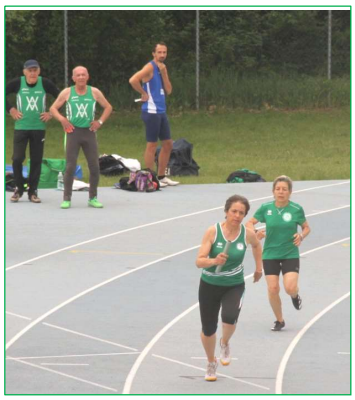

BINELLO-SPANO 2022

atleta	anno	società		prestaz	W	località	data
Metri 10000							
SULIS Elisabetta	57	Brancaleone		47,31,81		Cuneo	09-Apr-16
DUGONO Elena	55	Alfieri		52,24,7	P	Asti	25-Mar-18
BORRETTA Maria	54	Alfieri		55,57,2	P	Asti	25-Mar-18
BORRETTA Maria	54	Alfieri		56,05,8		Asti	07-Apr-18
VALFRE' Marina	60	Alfieri		56,54,0	P	Asti	26-Mar-17
CASTIATI Gianna	58	Alfieri		59,28,2	P	Asti	27-Mar-17
SEMPRINI Paola	64	Alfieri		50,02,26		Asti	02-Apr-22
Staffetta 4x100							
Alfieri (Iuri, Molino, Spano, Binello)				61,35	F58	Tivoli	02-Jul-21
Staffetta svedese							
Alfieri (Iuri, Binello,Borretta, Ferro)				3,14,16	F61	Vercelli	28-Apr-24
Marcia Km 3							
PALUMBO Carla	57	Alfieri		26,41,11		Asti	18-May-19
Salto in ALTO							
JURI Francesca	61	Alfieri		1,40		Malaga	10-Jul-18
Salto TRIPLO							
JURI Francesca	61	Alfieri		9,53	+0.6	Borgaretto	17-Jun-18
Salto in LUNGO							
JURI Francesca	61	Alfieri		3,66	-1.5	Salerno	22-May-22
JURI Francesca	61	Alfieri		**3,88**	**+2.7**	Donnas	18-Jul-20
Salto in LUNGO da fermo							
JURI Francesca	61	Alfieri		1,91		Pavia	18-Apr-21
Getto del PESO Kg 3							
AUTERI Marirosa	52	Alfieri		8,79		Novara	8-May-10
GAI Lorena	62	Alfieri		8,00		Asti	19-May-19
GAI Denise	62	Alfieri		7,07		Asti	8-Jun-19
JURI Francesca	61	Alfieri		6,67		Catania	10-Oct-21
RISSONE Cristina	58	Alfieri		6,40		Salerno	17-Jul-23
AVATANEO Albina	54	Alfieri		5,87		Novara	8-May-11
Getto del PESO Kg 4							
GAI Lorena	62	Alfieri		7,18		Mondovì	1-Jun-19
GAI Denise	62	Alfieri		6,09		Mondovì	1-Jun-19
Lancio del DISCO Kg 1							
AUTERI Marirosa	52	Alfieri		22,09		Cosenza	30-Sep-11
AVATANEO Albina	54	Alfieri		17,31		Santhia	18-May-14
ZANAGA Daniela	61	Alfieri		13,88		Asti	22-Jun-23
BINELLO Silvia	64	Alfieri		12,37		Tivoli	3-Jul-21
Lancio del GIAVELLOTTO 500gr							
AUTERI Marirosa	52	Alfieri		23,18		Cagliari	2-Oct-10
RISSONE Cristina	58	Alfieri		20,09		Asti	10-Sep-23
GAI Denise	62	Alfieri		14,10		Asti	18-May-19
JURI Francesca	61	Alfieri		13,53		Catania	10-Oct-21
ZANAGA Daniela	61	Alfieri		12,48		Asti	22-Jun-23
AVATANEO Albina	54	Alfieri		11,70		Novara	8-May-11
Lancio del GIAVELLOTTO 600gr							
AUTERI Marirosa	52	Alfieri		21,90		Asti	22-Sep-11
AVATANEO Albina	54	Alfieri		10,26		Aosta	08-Sep-13
Lancio del MARTELLO Kg 3							
AVATANEO Albina	54	Alfieri		16,68		Borgaretto	7-Jul-12
AUTERI Marirosa	52	Alfieri		16,40		Santhia	2-Jul-11
Lancio del MARTELLO Kg 4							
CULLI Marie Helene	67	Castell'Alfero		11,60		Torino	6-May-23
Lancio del MARTELLONE MC 7,26 kg							
AVATANEO Albina	54	Alfieri		8,01		Asti	15-Sep-13
AUTERI Marirosa	52	Alfieri		6,49		Novara	8-May-11

PENTATHLON LANCI			punti			
AUTERI Marirosa	52	Alfieri	2128	**F55**	Santhia	2-Jul-11
AVATANEO Albina	54	Alfieri	1624	**F55**	Santhia	2-Jul-11

2128 **MC** 5.77, **giavell** 20.45, **peso** 8.23, **disco** 20.83, **martello** 16.40
1624 **MC** 5.18, **giavell** 11.70, **peso** 5.87, **disco** 16.87, **martello** 16.37

LA 4x400 A GIAVENO 2024
MARCELLA BINELLO IURI VALFRE'

F58

atleta	anno	società		prestaz	W	località	data
Metri 60							
SPANO Bruna	50	Alfieri		9,66		Ancona	09-Mar-13
Metri 100							
SPANO Bruna	50	Alfieri		15,59	+1.5	Borgaretto	7-Jul-12
BINELLO Silvia	64	Alfieri		15,84	-0.7	Giaveno	4-May-24
Metri 200							
SPANO Bruna	50	Alfieri		33,05	+0.6	Borgaretto	8-Jul-12
BINELLO Silvia	64	Alfieri		33,40	+0.1	Mondovì	9-Jun-24
BINELLO Silvia	64	Alfieri		34,35	+1.1	Borgaretto	15-May-22
JURI Francesca	61	Alfieri		35,43	+0.4	Salerno	22-May-22
SULIS Elisabetta	57	Brancaleone		47,03	+0.7	Asti	12-Sep-19
CARCHEDI Maria	54	Brancaleone		51,80		Asti	12-Sep-19
Metri 400							
SEMPRINI Paola	64	Alfieri		1,28,09		Borgaretto	7-May-22
SULIS Elisabetta	57	Brancaleone		1,29,38		Ariano Irpino	01-Oct-16
Metri 800							
SEMPRINI Paola	64	Alfieri		3,16,59		Borgaretto	8-May-22
SULIS Elisabetta	57	Brancaleone		3,17,88		San Biagio Co	20-Jul-19
SPANO Bruna	50	Alfieri		3,52,29		Asti	27-Oct-13
JURI Francesca	61	Alfieri		4,01,42		Salerno	22-May-22
BORRETTA Marilena	54	Alfieri		4,06,95		Fossano	8-May-21
Metri 1000							
SULIS Elisabetta	57	Brancaleone		4,02,29		Monaco	12 July 2024
Metri 1500							
SULIS Elisabetta	57	Brancaleone		6,38,80		Torino	29-Jul-19
VALFRE' Marina	60	Alfieri		6,45,67		Borgaretto	16-Jun-18
BORRETTA Maria	54	Alfieri		7,11,53		L'Aquila	17-Sep-16
CLITELLI Clorinda	58	DLF		7,46,85		Asti	18-Jun-16
CARCHEDI Maria	54	Brancaleone		8,35,45		Asti	8-Jun-19
Miglio							
SULIS Elisabetta	57	Brancaleone		6,47,5		Villafalletto	13-Sep-18
Metri 3000							
SULIS Elisabetta	57	Brancaleone		13,30,17		Villanova	25-Apr-18
BORRETTA Maria	54	Alfieri		15,16,39		Asti	19-Jun-16
CASTIATI Gianna	58	Alfieri		16,56,44		Voghera	22-Oct-17
CRITELLI Clorinda	58	DLF		17,00,57		Villanova	25-Apr-18
VORRARO Speranza	52	Gate Cral Inps		17,39,45		Villanova	25-Apr-17
CARCHEDI Maria	54	Brancaleone		17,56,2		Asti	02-Sep-17
Metri 5000							
SULIS Elisabetta	57	Brancaleone		21,51,58		Alba	02-Sep-16
VORRARO Speranza	52	Gate Cral Inps		25,06,2		Asti	10-Sep-09
DUGONO Elena	55	Alfieri		26,05,1	P	Asti	25-Mar-18
BORRETTA Maria	54	Alfieri		27,27,0	P	Asti	25-Mar-18
BORRETTA Maria	54	Alfieri		27,43,5		Asti	20-Mar-16
CASTIATI Gianna	58	Alfieri		29,18,0	P	Asti	27-Mar-17
VALFRE' Marina	60	Alfieri		29,53,8	P	Asti	25-Mar-18
CARCHEDI Maria	54	Brancaleone		30,00,95		Saluzzo	19-Jul-17
PALUMBO Carla	57	Alfieri		37,14,0	P	Asti	27-Mar-17

CDS 2022

atleta	anno	società		prestaz	W	località	data
Metri 10000							
SULIS Elisabetta	57	Brancaleone		47,31,81		Cuneo	09-Apr-16
SEMPRINI Paola	64	Alfieri		50,02,26		Asti	02-Apr-22
DUGONO Elena	55	Alfieri		52,24,7	P	Asti	25-Mar-18
BORRETTA Maria	54	Alfieri		55,57,2	P	Asti	25-Mar-18
BORRETTA Maria	54	Alfieri		56,05,8		Asti	07-Apr-18
CASTIATI Gianna	58	Alfieri		59,28,2	P	Asti	27-Mar-17
Staffetta 4x100							
Alfieri (Iuri, Molino, Spano, Binello)				61,35	F58	Tivoli	02-Jul-21
Staffetta svedese							
Alfieri (Iuri, Binello,Borretta, Ferro)				3,14,16	F61	Vercelli	28-Apr-24
Marcia Km 3							
PALUMBO Carla	57	Alfieri		26,41,11		Asti	18-May-19
Salto in ALTO							
JURI Francesca	61	Alfieri		1,37		Campi Bisenzi	5-Jul-19
Salto TRIPLO							
JURI Francesca	61	Alfieri		9,41	-1.4	Torino	2-Aug-19
Salto in LUNGO							
JURI Francesca	61	Alfieri		3,66	-1.5	Salerno	22-May-22
JURI Francesca	61	Alfieri		**3,88**	**+2.7**	Donnas	18-Jul-20
Salto in LUNGO da fermo							
JURI Francesca	61	Alfieri		1,91		Pavia	18-Apr-21
Getto del PESO Kg 3							
AUTERI Marirosa	52	Alfieri		8,79		Novara	8-May-10
JURI Francesca	61	Alfieri		6,67		Catania	10-Oct-21
RISSONE Cristina	58	Alfieri		6,40		Salerno	17-Jul-23
AVATANEO Albina	54	Alfieri		5,49		Aosta	7-Sep-14
Lancio del DISCO Kg 1							
AUTERI Marirosa	52	Alfieri		22,09		Cosenza	30-Sep-11
AVATANEO Albina	54	Alfieri		17,31		Santhia	18-May-14
ZANAGA Daniela	61	Alfieri		13,88		Asti	22-Jun-23
Lancio del GIAVELLOTTO 500gr							
AUTERI Marirosa	52	Alfieri		23,18		Cagliari	2-Oct-10
RISSONE Cristina	58	Alfieri		20,09		Asti	10-Sep-23
JURI Francesca	61	Alfieri		13,53		Catania	10-Oct-21
ZANAGA Daniela	61	Alfieri		12,48		Asti	22-Jun-23
AVATANEO Albina	54	Alfieri		10,26		Aosta	08-Sep-13
Lancio del GIAVELLOTTO 600gr							
AUTERI Marirosa	52	Alfieri		21,90		Asti	22-Sep-11
Lancio del MARTELLO Kg 3							
AVATANEO Albina	54	Alfieri		16,68		Borgaretto	7-Jul-12
AUTERI Marirosa	52	Alfieri		16,40		Santhia	2-Jul-11
Lancio del MARTELLONE MC 7,26 kg							
AVATANEO Albina	54	Alfieri		8,01		Asti	15-Sep-13
AUTERI Marirosa	52	Alfieri		6,49		Novara	8-May-11

PENTATHLON LANCI			punti			
AUTERI Marirosa	52	Alfieri	2128	**F55**	Santhia	2-Jul-11
AVATANEO Albina	54	Alfieri	1624	**F55**	Santhia	2-Jul-11

2128 **MC** 5.77, **giavell** 20.45, **peso** 8.23, **disco** 20.83, **martello** 16.40

1624 **MC** 5.18, **giavell** 11.70, **peso** 5.87, **disco** 16.87, **martello** 16.37

F59

atleta	anno	società		prestaz	W	località	data
Metri 60							
SPANO Bruna	50	Alfieri		9,66		Ancona	09-Mar-13
Metri 100							
SPANO Bruna	50	Alfieri		15,59	+1.5	Borgaretto	7-Jul-12
BINELLO Silvia	64	Alfieri		15,84	-0.7	Giaveno	4-May-24
Metri 200							
SPANO Bruna	50	Alfieri		33,05	+0.6	Borgaretto	8-Jul-12
BINELLO Silvia	64	Alfieri		33,40	+0.1	Mondovì	9-Jun-24
JURI Francesca	61	Alfieri		35,43	+0.4	Salerno	22-May-22
SULIS Elisabetta	57	Brancaleone		47,03	+0.7	Asti	12-Sep-19
CARCHEDI Maria	54	Brancaleone		51,80		Asti	12-Sep-19
Metri 400							
SULIS Elisabetta	57	Brancaleon		1,29,38		Ariano Irpino	01-Oct-16
Metri 800							
SULIS Elisabetta	57	Brancaleone		3,17,88		San Biagio Co	20-Jul-19
SEMPRINI Paola	64	Alfieri		3,18,15		San Biagio di (	14-Jul-24
SPANO Bruna	50	Alfieri		3,52,29		Asti	27-Oct-13
JURI Francesca	61	Alfieri		4,01,42		Salerno	22-May-22
BORRETTA Marilena	54	Alfieri		4,06,95		Fossano	8-May-21
Metri 1000							
SULIS Elisabetta	57	Brancaleone		4,02,29		Monaco	12 July 2024
Metri 1500							
SULIS Elisabetta	57	Brancaleon		6,25,25		Borgaretto	02-Jul-16
BORRETTA Maria	54	Alfieri		7,11,53		L'Aquila	17-Sep-16
CARCHEDI Maria	54	Brancaleone		8,35,45		Asti	8-Jun-19
Miglio							
SULIS Elisabetta	57	Brancaleone		6,47,5		Villafalletto	13-Sep-18
Metri 3000							
SULIS Elisabetta	57	Brancaleone		13,30,17		Villanova	25-Apr-18
BORRETTA Maria	54	Alfieri		15,16,39		Asti	19-Jun-16
CASTIATI Gianna	58	Alfieri		16,56,44		Voghera	22-Oct-17
CRITELLI Clorinda	58	DLF		17,00,57		Villanova	25-Apr-18
VORRARO Speranza	52	Gate Cral Inps		17,39,45		Villanova	25-Apr-17
CARCHEDI Maria	54	Brancaleone		17,56,2		Asti	02-Sep-17
Metri 5000							
SULIS Elisabetta	57	Brancaleone		21,51,58		Alba	02-Sep-16
DUGONO Elena	55	Alfieri	P	26,05,1		Asti	25-Mar-18
BORRETTA Maria	54	Alfieri	P	27,27,0		Asti	25-Mar-18
VORRARO Speranza	52	Gate Cral Inps		27,38,7		Asti	15-Sep-11
BORRETTA Maria	54	Alfieri		27,43,5		Asti	20-Mar-16
CASTIATI Gianna	58	Alfieri	P	29,18,0		Asti	27-Mar-17
CARCHEDI Maria	54	Brancaleone		30,00,95		Saluzzo	19-Jul-17
PALUMBO Carla	57	Alfieri		37,14,0	P	Asti	27-Mar-17
Metri 10000							
SULIS Elisabetta	57	Brancaleone		47,31,81		Cuneo	09-Apr-16
DUGONO Elena	55	Alfieri		52,24,7	P	Asti	25-Mar-18
BORRETTA Maria	54	Alfieri		55,57,2	P	Asti	25-Mar-18
BORRETTA Maria	54	Alfieri		56,05,8		Asti	07-Apr-18
CASTIATI Gianna	58	Alfieri		59,28,2	P	Asti	27-Mar-17
CARCHEDI Maria	54	Brancaleone		67,45,7		Asti	07-Apr-18
Staffetta 4x100							
Alfieri (Iuri, Molino, Spano, Binello)				61,56	F61	Salerno	15-Jul-23
Staffetta svedese							
Alfieri (Iuri, Binello,Borretta, Ferro)				3,14,16	F61	Vercelli	28-Apr-24
Marcia Km 3							
PALUMBO Carla	57	Alfieri		26,41,11		Asti	18-May-19
Salto in ALTO							
JURI Francesca	61	Alfieri		1,35		Asti	12-Sep-20
Salto TRIPLO							
JURI Francesca	61	Alfieri		8,97	+0.5	Rieti	10-Sep-21

atleta	anno	società		prestaz	W	località	data
Salto in LUNGO							
JURI Francesca	61	Alfieri		3,66	-1.5	Salerno	22-May-22
JURI Francesca	61	Alfieri		**3,88**	**+2.7**	Donnas	18-Jul-20
Salto in LUNGO da fermo							
JURI Francesca	61	Alfieri		1,91		Pavia	18-Apr-21

Marilena Borretta

Gianna Castiati 2017

Getto del PESO Kg 3						
AUTERI Marirosa	52	Alfieri		8,50	Torino	20-Jul-13
JURI Francesca	61	Alfieri		6,67	Catania	10-Oct-21
RISSONE Cristina	58	Alfieri		6,40	Salerno	17-Jul-23
AVATANEO Albina	54	Alfieri		5,49	Aosta	7-Sep-14
Lancio del DISCO Kg 1						
AUTERI Marirosa	52	Alfieri		22,09	Cosenza	30-Sep-11
AVATANEO Albina	54	Alfieri		17,31	Santhia	18-May-14
ZANAGA Daniela	61	Alfieri		13,88	Asti	22-Jun-23
Lancio del GIAVELLOTTO 500gr						
AUTERI Marirosa	52	Alfieri		22,96	Borgaretto	18-Jun-11
RISSONE Cristina	58	Alfieri		20,09	Asti	10-Sep-23
JURI Francesca	61	Alfieri		13,53	Catania	10-Oct-21
ZANAGA Daniela	61	Alfieri		12,48	Asti	22-Jun-23
AVATANEO Albina	54	Alfieri		10,26	Aosta	08-Sep-13
Lancio del GIAVELLOTTO 600gr						
AUTERI Marirosa	52	Alfieri		21,90	Asti	22-Sep-11
Lancio del MARTELLO Kg 3						
AUTERI Marirosa	52	Alfieri		16,40	Santhia	2-Jul-11
AVATANEO Albina	54	Alfieri		15,91	Santhia	18-May-14
Lancio del MARTELLONE MC 7,26 kg						
AVATANEO Albina	54	Alfieri		8,01	Asti	15-Sep-13
AUTERI Marirosa	52	Alfieri		6,49	Novara	8-May-11
PENTATHLON LANCI				**punti**		
AUTERI Marirosa	52	Alfieri		2128	**F55** Santhia	2-Jul-11
AVATANEO Albina	54	Alfieri		1458	**F55** Aosta	08-Sep-13
2128		**MC** 5.77, **giavell** 20.45, **peso** 8.23, **disco** 20.83, **martello** 16.40				
1458		**MC** 4.75, **giavell** 10.26, **peso** 5.35, **disco** 16.59, **martello** 14.97				
Decathlon assoluto				**punti**		
JURI Francesca	61	Alfieri		1075	⌘ Asti	31-Oct-20
punti		**100, lungo, peso4, alto, 400, 100hs, disco, asta, giavell-600, 1500**				
1075		0, 3.62, 4,68, 1.23, 0, 0, 13.32, 0, 13.12, 0				

Valido anche per F35 fino a F59, punteggio totale e singole gare

F60

atleta	anno	società		prestaz	W	località	data
Metri 60							
SPANO Bruna	50	Alfieri		9,66		Ancona	09-Mar-13
Metri 100							
SPANO Bruna	50	Alfieri		15,59	+1.5	Borgaretto	7-Jul-12
BINELLO Silvia	64	Alfieri		15,84	-0.7	Giaveno	4-May-24
Metri 200							
SPANO Bruna	50	Alfieri		33,05	+0.6	Borgaretto	8-Jul-12
BINELLO Silvia	64	Alfieri		33,40	+0.1	Mondovì	9-Jun-24
JURI Francesca	61	Alfieri		35,43	+0.4	Salerno	22-May-22
SULIS Elisabetta	57	Brancaleone		47,03	+0.7	Asti	12-Sep-19
CARCHEDI Maria	54	Brancaleone		51,80		Asti	12-Sep-19

Silvia Binello 2024

Paola Semprini 2024

atleta	anno	società		prestaz	W	località	data
Metri 800							
SULIS Elisabetta	57	Brancaleone		3,17,88		San Biagio Co	20-Jul-19
SEMPRINI Paola	64	Alfieri		3,18,15		San Biagio di (	14-Jul-24
SPANO Bruna	50	Alfieri		3,52,29		Asti	27-Oct-13
JURI Francesca	61	Alfieri		4,01,42		Salerno	22-May-22
BORRETTA Marilena	54	Alfieri		4,06,95		Fossano	8-May-21
Metri 1000							
SULIS Elisabetta	57	Brancaleone		4,02,29		Monaco	12 July 2024
Metri 1500							
SULIS Elisabetta	57	Brancaleone		6,38,80		Torino	29-Jul-19
BORRETTA Maria	54	Alfieri		7,11,53		L'Aquila	17-Sep-16
CARCHEDI Maria	54	Brancaleone		8,35,45		Asti	8-Jun-19
Miglio							
SULIS Elisabetta	57	Brancaleone		6,47,5		Villafalletto	13-Sep-18
Metri 3000							
SULIS Elisabetta	57	Brancaleone		13,30,17		Villanova	25-Apr-18
BORRETTA Maria	54	Alfieri		15,16,39		Asti	19-Jun-16
CRITELLI Clorinda	58	DLF		17,00,57		Villanova	25-Apr-18
VORRARO Speranza	52	Gate Cral Inps		17,39,45		Villanova	25-Apr-17
CARCHEDI Maria	54	Brancaleone		17,56,2		Asti	02-Sep-17
Metri 5000							
SULIS Elisabetta	57	Brancaleone		23,45,05		Saluzzo	19-Jul-17
DUGONO Elena	55	Alfieri		26,05,1	P	Asti	25-Mar-18
BORRETTA Maria	54	Alfieri		27,27,0	P	Asti	25-Mar-18
BORRETTA Maria	54	Alfieri		27,43,5		Asti	20-Mar-16
CARCHEDI Maria	54	Brancaleone		30,00,95		Saluzzo	19-Jul-17
CASTIATI Gianna	58	Alfieri		30,22,9	P	Asti	25-Mar-18
PALUMBO Carla	57	Alfieri		37,14,0	P	Asti	27-Mar-17
Metri 10000							
SULIS Elisabetta	57	Brancaleone		49,20,7		Asti	07-Apr-18
DUGONO Elena	55	Alfieri		52,24,7	P	Asti	25-Mar-18
BORRETTA Maria	54	Alfieri		55,57,2	P	Asti	25-Mar-18
BORRETTA Maria	54	Alfieri		56,05,8		Asti	07-Apr-18
CARCHEDI Maria	54	Brancaleone		67,45,7		Asti	07-Apr-18
Staffetta 4x100							
Alfieri (Iuri, Molino, Spano, Binello)				61,56	F61	Salerno	15-Jul-23
Staffetta svedese							
Alfieri (Iuri, Binello,Borretta, Ferro)				3,14,16	F61	Vercelli	28-Apr-24

atleta	anno	società		prestaz	W	località	data
Metri 80 HS (12+7+19, H=68.6)							
JURI Francesca	61	Alfieri		15,78	+0,6	Salerno	22-May-22
Marcia Km 3							
PALUMBO Carla	57	Alfieri		26,41,11		Asti	18-May-19

Rissone Cristina 2022

atleta	anno	società		prestaz	W	località	data
Salto in ALTO							
JURI Francesca	61	Alfieri		1,30		Beinasco	17-Sep-22
Salto TRIPLO							
JURI Francesca	61	Alfieri		8,97	+0.5	Rieti	10-Sep-21
JURI Francesca	61	Alfieri		**9,30**	**+2.2**	Grosseto	12-Jun-22
Salto in LUNGO							
JURI Francesca	61	Alfieri		3,66	-1.5	Salerno	22-May-22
Salto in LUNGO da fermo							
JURI Francesca	61	Alfieri		1,91		Pavia	18-Apr-21
Getto del PESO Kg 3							
AUTERI Marirosa	52	Alfieri		8,50		Torino	20-Jul-13
RISSONE Cristina	58	Alfieri		6,40		Salerno	17-Jul-23
JURI Francesca	61	Alfieri		6,25		Salerno	22-May-22
AVATANEO Albina	54	Alfieri		5,49		Aosta	7-Sep-14
Lancio del DISCO Kg 1							
AUTERI Marirosa	52	Alfieri		20,16		Asti	13-Apr-13
AVATANEO Albina	54	Alfieri		17,31		Santhia	18-May-14
ZANAGA Daniela	61	Alfieri		13,88		Asti	22-Jun-23
Lancio del GIAVELLOTTO 400gr							
AUTERI Marirosa	52	Alfieri		24,28		Torino	05-Aug-13
AVATANEO Albina	54	Alfieri		8,52		Aosta	7-Sep-14
Lancio del GIAVELLOTTO 500gr							
AUTERI Marirosa	52	Alfieri		21,75		Modena	06-Jul-14
RISSONE Cristina	58	Alfieri		20,09		Asti	10-Sep-23
JURI Francesca	61	Alfieri		14,33		Salerno	22-May-22
ZANAGA Daniela	61	Alfieri		12,48		Asti	22-Jun-23
AVATANEO Albina	54	Alfieri		8,07		Aosta	3-Sep-17
Lancio del MARTELLO Kg 3							
AVATANEO Albina	54	Alfieri		15,91		Santhia	18-May-14
AUTERI Marirosa	52	Alfieri		14,11		Asti	15-Sep-13
Lancio del MARTELLONE MC 5,45 kg							
AUTERI Marirosa	52	Alfieri		7,46		Asti	15-Sep-13
AVATANEO Albina	54	Alfieri		5,91		Aosta	7-Sep-14
PENTATHLON LANCI				**Punti**			
AUTERI Marirosa	52	Alfieri		2388	**F60**	Asti	15-Sep-13
AVATANEO Albina	54	Alfieri		1492	**F60**	Aosta	7-Sep-14
2388		**MC** 7.46, **giavell** 21.42, **peso** 7.58, **disco** 19.61, **martello** 14.11					
1492		**MC** 5.91, **giavell** 8.52, **peso** 5.49, **disco** 12.95, **martello** 13.48					
EPTATHLON Master				**punti**			
JURI Francesca	61	Alfieri		4041		Salerno	22-May-22
4041	**80hs** 17.78, **alto** 1.27, **peso** 6,25, **200m** 35,43, **lungo** 3.66, **giavell** 14.33, **800m** 4.01.42						

F61

atleta	anno	società		prestaz	W	località	data
Metri 60							
SPANO Bruna	50	Alfieri		9,66		Ancona	09-Mar-13
Metri 100							
SPANO Bruna	50	Alfieri		15,59	+1.5	Borgaretto	7-Jul-12
Metri 200							
SPANO Bruna	50	Alfieri		33,05	+0.6	Borgaretto	8-Jul-12
JURI Francesca	61	Alfieri		35,43	+0.4	Salerno	22-May-22
SULIS Elisabetta	57	Brancaleone		47,03	+0.7	Asti	12-Sep-19
CARCHEDI Maria	54	Brancaleone		51,80		Asti	12-Sep-19
Metri 800							
SULIS Elisabetta	57	Brancaleone		3,17,88		San Biagio Co	20-Jul-19
SPANO Bruna	50	Alfieri		3,52,29		Asti	27-Oct-13
JURI Francesca	61	Alfieri		4,01,42		Salerno	22-May-22
BORRETTA Marilena	54	Alfieri		4,06,95		Fossano	8-May-21
Metri 1000							
SULIS Elisabetta	57	Brancaleone		4,02,29		Monaco	12 July 2024
Metri 1500							
SULIS Elisabetta	57	Brancaleone		6,38,80		Torino	29-Jul-19
BORRETTA Maria	54	Alfieri		7,11,53		L'Aquila	17-Sep-16
CARCHEDI Maria	54	Brancaleone		8,35,45		Asti	8-Jun-19
Miglio							
SULIS Elisabetta	57	Brancaleone		6,47,5		Villafalletto	13-Sep-18
Metri 3000							
SULIS Elisabetta	57	Brancaleone		13,30,17		Villanova	25-Apr-18
BORRETTA Maria	54	Alfieri		15,16,39		Asti	19-Jun-16
VORRARO Speranza	52	Gate Cral Inps		17,39,45		Villanova	25-Apr-17
CARCHEDI Maria	54	Brancaleone		17,56,2		Asti	02-Sep-17
Metri 5000							
SULIS Elisabetta	57	Brancaleone		23,46,55		Torino	31-Jul-19
DUGONO Elena	55	Alfieri		26,05,1	P	Asti	25-Mar-18
BORRETTA Maria	54	Alfieri		27,27,0	P	Asti	25-Mar-18
BORRETTA Maria	54	Alfieri		27,43,5		Asti	20-Mar-16
CARCHEDI Maria	54	Brancaleone		30,00,95		Saluzzo	19-Jul-17
CASTIATI Gianna	58	Alfieri		30,42,8	P	Asti	31-Mar-19
PALUMBO Carla	57	Alfieri		37,59,2	P	Asti	25-Mar-18
Metri 10000							
SULIS Elisabetta	57	Brancaleone		49,20,7		Asti	07-Apr-18
DUGONO Elena	55	Alfieri		52,24,7	P	Asti	25-Mar-18
BORRETTA Maria	54	Alfieri		55,57,2	P	Asti	25-Mar-18
BORRETTA Maria	54	Alfieri		56,05,8		Asti	07-Apr-18
CARCHEDI Maria	54	Brancaleone		67,45,7		Asti	07-Apr-18
Staffetta 4x100							
Alfieri (Iuri, Molino, Spano, Binello)				61,56	F61	Salerno	15-Jul-23
Staffetta svedese							
Alfieri (Iuri, Binello,Borretta, Ferro)				3,14,16	F61	Vercelli	28-Apr-24
Metri 80 HS (12+7+19, H=68.6)							
JURI Francesca	61	Alfieri		15,78	+0,6	Salerno	22-May-22
Marcia Km 3							
PALUMBO Carla	57	Alfieri		26,41,11		Asti	18-May-19
Salto in LUNGO							
JURI Francesca	61	Alfieri		3,66	-1.5	Salerno	22-May-22
Salto TRIPLO							
IURI Francesca	61	Alfieri		8,79	+1.2	Giaveno	5-May-24
JURI Francesca	61	Alfieri		**9,30**	**+2.2**	Grosseto	12-Jun-22
Salto in ALTO							
JURI Francesca	61	Alfieri		1,30		Beinasco	17-Sep-22
Getto del PESO Kg 3							
AUTERI Marirosa	52	Alfieri		8,50		Torino	20-Jul-13
RISSONE Cristina	58	Alfieri		6,40		Salerno	17-Jul-23
JURI Francesca	61	Alfieri		6,25		Salerno	22-May-22
AVATANEO Albina	54	Alfieri		5,12		Aosta	3-Sep-17
Lancio del GIAVELLOTTO 400gr (Da F60)							
AUTERI Marirosa	52	Alfieri		24,28		Torino	05-Aug-13
Lancio del GIAVELLOTTO 500gr (Dal 2014)							
AUTERI Marirosa	52	Alfieri		21,75		Modena	06-Jul-14
RISSONE Cristina	58	Alfieri		20,09		Asti	10-Sep-23
JURI Francesca	61	Alfieri		14,33		Salerno	22-May-22
ZANAGA Daniela	61	Alfieri		12,48		Asti	22-Jun-23
AVATANEO Albina	54	Alfieri		8,07		Aosta	3-Sep-17
Lancio del disco							
AUTERI Marirosa	52	Alfieri		20,16		Asti	13-Apr-13
AVATANEO Albina	54	Alfieri		15,21		Aosta	21-Jun-15
ZANAGA Daniela	61	Alfieri		13,88		Asti	22-Jun-23
Lancio del MARTELLO Kg 3							
AUTERI Marirosa	52	Alfieri		14,11		Asti	15-Sep-13
AVATANEO Albina	54	Alfieri		13,07		Aosta	3-Sep-17
Lancio del MARTELLONE MC 5,45 kg							
AUTERI Marirosa	52	Alfieri		7,46		Asti	15-Sep-13
PENTATHLON LANCI				**Punti**			
AUTERI Marirosa	52	Alfieri	**F60**	2388		Asti	15-Sep-13
MC 7.46, **giavell** 21.42, **peso** 7.58, **disco** 19.61, **martello** 14.11							
EPTATHLON Master				**punti**			
JURI Francesca	61	Alfieri		4041		Salerno	22-May-22
4041 **80hs** 17.78, **alto** 1.27, **peso** 6,25, **200m** 35,43, **lungo** 3.66, **giavell** 14.33, **800m** 4.01.42							

F62

Albina Avataneo

Marirosa Auteri

atleta	anno	società		prestaz	W	località	data
Metri 60							
SPANO Bruna	50	Alfieri		9,66		Ancona	09-Mar-13
Metri 100							
SPANO Bruna	50	Alfieri		15,59	+1.5	Borgaretto	7-Jul-12
Metri 200							
SPANO Bruna	50	Alfieri		33,05	+0.6	Borgaretto	8-Jul-12
SULIS Elisabetta	57	Brancaleone		47,03	+0.7	Asti	12-Sep-19
CARCHEDI Maria	54	Brancaleone		51,80		Asti	12-Sep-19
Metri 800							
SULIS Elisabetta	57	Brancaleone		3,17,88		San Biagio Co	20-Jul-19
SPANO Bruna	50	Alfieri		3,52,29		Asti	27-Oct-13
BORRETTA Marilena	54	Alfieri		4,06,95		Fossano	8-May-21
Metri 1000							
SULIS Elisabetta	57	Brancaleone		4,02,29		Monaco	12 July 2024
Metri 1500							
SULIS Elisabetta	57	Brancaleone		6,38,80		Torino	29-Jul-19
BORRETTA Maria	54	Alfieri		7,11,53		L'Aquila	17-Sep-16
BORRETTA Marilena	54	Alfieri		7,57,0		Asti	12-Sep-20
CARCHEDI Maria	54	Brancaleone		8,35,45		Asti	8-Jun-19
MIGLIO							
SULIS Elisabetta	57	Brancaleone		7,20,2		Novara	29-Jun-24
Metri 3000							
SULIS Elisabetta	57	Brancaleone		14,20,10		Asti	19-May-19
BORRETTA Maria	54	Alfieri		15,16,39		Asti	19-Jun-16
VORRARO Speranza	52	Gate Cral Inps		17,39,45		Villanova	25-Apr-17
CARCHEDI Maria	54	Brancaleone		17,56,2		Asti	02-Sep-17
Metri 5000							
SULIS Elisabetta	57	Brancaleone		23,46,55		Torino	31-Jul-19
BORRETTA Maria	54	Alfieri		27,27,0	P	Asti	25-Mar-18
BORRETTA Maria	54	Alfieri		27,59,62		Saluzzo	11-Jul-18
Metri 5000							
DUGONO Elena	55	Alfieri		26,05,1	P	Asti	25-Mar-18
BORRETTA Maria	54	Alfieri		27,43,5		Asti	20-Mar-16
CARCHEDI Maria	54	Brancaleone		30,00,95		Saluzzo	19-Jul-17
Metri 10000							
SULIS Elisabetta	57	Brancaleone		51,44,02		Vercelli	27-Apr-24
DUGONO Elena	55	Alfieri		52,24,7	P	Asti	25-Mar-18
BORRETTA Maria	54	Alfieri		55,57,2	P	Asti	25-Mar-18
BORRETTA Maria	54	Alfieri		56,05,8		Asti	07-Apr-18
CARCHEDI Maria	54	Brancaleone		67,45,7		Asti	07-Apr-18
Staffetta 4x100							
Alfieri (Iuri, Binello,Spano,Valfrè)			F63	64,70		Borgaretto	7-May-22
Marcia Km 3							
PALUMBO Carla	57	Alfieri		26,41,11		Asti	18-May-19
Salto TRIPLO							
IURI Francesca	61	Alfieri		8,79	+1.2	Giaveno	5-May-24
Salto in ALTO							
IURI Francesca	61	Alfieri		1,30		Salerno	16-Jul-23
Getto del PESO Kg 3							
AUTERI Marirosa	52	Alfieri		7,70		Arezzo	08-Jul-16
RISSONE Cristina	58	Alfieri		6,40		Salerno	17-Jul-23
AVATANEO Albina	54	Alfieri		5,12		Aosta	3-Sep-17
Lancio del GIAVELLOTTO 400gr (Da F60)							
AUTERI Marirosa	52	Alfieri		24,28		Torino	05-Aug-13
Lancio del GIAVELLOTTO 500gr (Dal 2014)							
AUTERI Marirosa	52	Alfieri		21,75		Modena	06-Jul-14
RISSONE Cristina	58	Alfieri		20,09		Asti	10-Sep-23
ZANAGA Daniela	61	Alfieri		12,48		Asti	22-Jun-23
AVATANEO Albina	54	Alfieri		8,07		Aosta	3-Sep-17
Lancio del disco							
AUTERI Marirosa	52	Alfieri		20,14		Aosta	7-Sep-14
AVATANEO Albina	54	Alfieri		13,88		Aosta	18-Jun-17
ZANAGA Daniela	61	Alfieri		13,88		Asti	22-Jun-23
Lancio del MARTELLO Kg 3							
AVATANEO Albina	54	Alfieri		13,07		Aosta	3-Sep-17
AUTERI Marirosa	52	Alfieri		9,84		Aosta	7-Sep-14
Lancio del MARTELLONE MC 5,45 kg							
AUTERI Marirosa	52	Alfieri		6,80		Aosta	7-Sep-14
PENTATHLON LANCI				**Punti**			
AUTERI Marirosa	52	Alfieri	**F60**	2179		Aosta	7-Sep-14
MC 6.80, **giavell** 20.84, **peso** 7.06, **disco** 20.14, **martello** 9.84							

F63

atleta	anno	società		prestaz	W	località	data
Metri 60							
SPANO Bruna	50	Alfieri		9,66		Ancona	09-Mar-13
Metri 100							
SPANO Bruna	50	Alfieri		15,74	+1.9	Donnas	3-Jul-22
Metri 200							
SPANO Bruna	50	Alfieri		33,63	+0.7	Fossano	7-Jul-22
CARCHEDI Maria	54	Brancaleone		51,80		Asti	12-Sep-19
Metri 800							
SULIS Elisabetta	57	Brancaleone		3,27,28		Mondovì	9-Jun-24
SPANO Bruna	50	Alfieri		3,52,29		Asti	27-Oct-13
BORRETTA Marilena	54	Alfieri		4,06,95		Fossano	8-May-21
Metri 1000							
SULIS Elisabetta	57	Brancaleone		4,02,29		Monaco	12 July 2024
Metri 1500							
SULIS Elisabetta	57	Brancaleone		6,46,55		Giaveno	4-May-24
BORRETTA Marilena	54	Alfieri		7,57,0		Asti	12-Sep-20
CARCHEDI Maria	54	Brancaleone		8,35,45		Asti	8-Jun-19
MIGLIO							
SULIS Elisabetta	57	Brancaleone		7,20,2		Novara	29-Jun-24
Metri 3000							
SULIS Elisabetta	57	Brancaleone		14,31,50		Giaveno	5-May-24
VORRARO Speranza	52	Gate Cral Inps		17,39,45		Villanova	25-Apr-17
CARCHEDI Maria	54	Brancaleone		17,56,2		Asti	02-Sep-17
Metri 5000							
SULIS Elisabetta	57	Brancaleone		24,34,74		Roma	21-Jun-24
DUGONO Elena	55	Alfieri		26,05,1	P	Asti	25-Mar-18
BORRETTA Maria	54	Alfieri		27,27,0	P	Asti	25-Mar-18
BORRETTA Maria	54	Alfieri		27,59,62		Saluzzo	11-Jul-18
CARCHEDI Maria	54	Brancaleone		30,00,95		Saluzzo	19-Jul-17
Metri 10000							
SULIS Elisabetta	57	Brancaleone		51,44,02		Vercelli	27-Apr-24
DUGONO Elena	55	Alfieri		52,24,7	P	Asti	25-Mar-18
BORRETTA Maria	54	Alfieri		55,57,2	P	Asti	25-Mar-18
BORRETTA Maria	54	Alfieri		56,05,8		Asti	07-Apr-18
CARCHEDI Maria	54	Brancaleone		67,45,7		Asti	07-Apr-18
Staffetta 4x100							
Alfieri (Iuri, Binello,Spano,Valfrè)			F63	64,70		Borgaretto	7-May-22
Salto TRIPLO							
IURI Francesca	61	Alfieri		8,79	+1.2	Giaveno	5-May-24
Salto in ALTO							
IURI Francesca	61	Alfieri		1,29		Giaveno	5-May-24
Getto del PESO Kg 3							
AUTERI Marirosa	52	Alfieri		7,70		Arezzo	08-Jul-16
RISSONE Cristina	58	Alfieri		6,40		Salerno	17-Jul-23
AVATANEO Albina	54	Alfieri		5,12		Aosta	3-Sep-17
Lancio del disco							
AUTERI Marirosa	52	Alfieri		17,25		Asti	19-May-18
AVATANEO Albina	54	Alfieri		13,88		Aosta	18-Jun-17
Lancio del GIAVELLOTTO 500gr (Dal 2014)							
RISSONE Cristina	58	Alfieri		20,09		Asti	10-Sep-23
AUTERI Marirosa	52	Alfieri		20,05		Asti	19-Jun-16
AVATANEO Albina	54	Alfieri		8,07		Aosta	3-Sep-17
Lancio del MARTELLO Kg 3							
AUTERI Marirosa	52	Alfieri		9,09		Aosta	3-Sep-17
Lancio del MARTELLONE MC 5,45 kg							
AUTERI Marirosa	52	Alfieri		5,32		Aosta	3-Sep-17
Lancio del MARTELLO Kg 3							
AVATANEO Albina	54	Alfieri		13,07		Aosta	3-Sep-17
PENTATHLON LANCI				**punti**			
AUTERI Marirosa	52	Alfieri		1867	**F65**	Aosta	3-Sep-17
MC 5.32, **giavell** 16.00, **peso** 6.45, **disco** 12.84, **martello** 9.09							

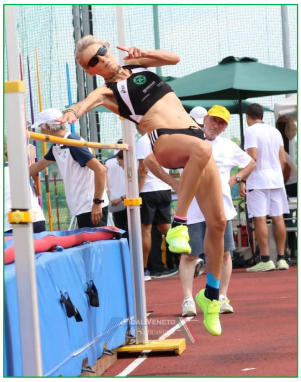

Francesca Iuri 2024

F64

atleta	anno	società		prestaz	W	località	data
Metri 60							
SPANO Bruna	50	Alfieri		9,84		Ancona	24-Sep-21
Metri 100							
SPANO Bruna	50	Alfieri		15,74	+1.9	Donnas	3-Jul-22
Metri 200							
SPANO Bruna	50	Alfieri		33,63	+0.7	Fossano	7-Jul-22
CARCHEDI Maria	54	Brancaleone		51,80		Asti	12-Sep-19
Metri 800							
SULIS Elisabetta	57	Brancaleone		3,27,28		Mondovì	9-Jun-24
BORRETTA Marilena	54	Alfieri		4,06,95		Fossano	8-May-21
Metri 1000							
SULIS Elisabetta	57	Brancaleone		4,02,29		Monaco	12 July 2024
Metri 1500							
SULIS Elisabetta	57	Brancaleone		6,46,55		Giaveno	4-May-24
BORRETTA Marilena	54	Alfieri		7,57,0		Asti	12-Sep-20
CARCHEDI Maria	54	Brancaleone		8,35,45		Asti	8-Jun-19
MIGLIO							
SULIS Elisabetta	57	Brancaleone		7,20,2		Novara	29-Jun-24
Metri 3000							
SULIS Elisabetta	57	Brancaleone		14,31,50		Giaveno	5-May-24
VORRARO Speranza	52	Gate Cral Inps		17,39,45		Villanova	25-Apr-17
CARCHEDI Maria	54	Brancaleone		18,01,00		Asti	9-Jun-19
Metri 5000							
SULIS Elisabetta	57	Brancaleone		24,34,74		Roma	21-Jun-24
BORRETTA Maria	54	Alfieri		27,27,0	P	Asti	25-Mar-18
BORRETTA Maria	54	Alfieri		27,59,62		Saluzzo	11-Jul-18
CARCHEDI Maria	54	Brancaleone		30,24,54		Asti	19-May-18
Metri 10000							
SULIS Elisabetta	57	Brancaleone		51,44,02		Vercelli	27-Apr-24
BORRETTA Maria	54	Alfieri		55,57,2	P	Asti	25-Mar-18
BORRETTA Maria	54	Alfieri		56,05,8		Asti	07-Apr-18
CARCHEDI Maria	54	Brancaleone		67,45,7		Asti	07-Apr-18
Getto del PESO Kg 3							
AUTERI Marirosa	52	Alfieri		7,70		Arezzo	08-Jul-16
RISSONE Cristina	58	Alfieri		6,40		Salerno	17-Jul-23
Lancio del disco							
AUTERI Marirosa	52	Alfieri		17,25		Asti	19-May-18
Lancio del GIAVELLOTTO 500gr (Dal 2014)							
RISSONE Cristina	58	Alfieri		20,09		Asti	10-Sep-23
AUTERI Marirosa	52	Alfieri		20,05		Asti	19-Jun-16
Lancio del MARTELLO Kg 3	52	Alfieri		9,09		Aosta	3-Sep-17
AUTERI Marirosa							
Lancio del MARTELLONE M	52	Alfieri		5,32		Aosta	3-Sep-17
AUTERI Marirosa							
				punti			
PENTATHLON LANCI	52	Alfieri		1867	**F65**	Aosta	3-Sep-17
AUTERI Marirosa	**MC** 5.32, **giavell** 16.00, **peso** 6.45, **disco** 12.84, **martello** 9.09						

Bruna Spano

F65

atleta	anno	società	prestaz	W	località	data
Metri 60						
SPANO Bruna	50	Alfieri	9,84		Ancona	24-Sep-21
Metri 100						
SPANO Bruna	50	Alfieri	15,74	+1.9	Donnas	3-Jul-22
Metri 200						
SPANO Bruna	50	Alfieri	33,63	+0.7	Fossano	7-Jul-22
CARCHEDI Maria	54	Brancaleone	51,80		Asti	12-Sep-19
Metri 800						
SULIS Elisabetta	57	Brancaleone	3,27,28		Mondovì	9-Jun-24
BORRETTA Marilena	54	Alfieri	4,06,95		Fossano	8-May-21
Metri 1000						
SULIS Elisabetta	57	Brancaleone	4,02,29		Monaco	12 July 2024
Metri 1500						
SULIS Elisabetta	57	Brancaleone	6,46,55		Giaveno	4-May-24
BORRETTA Marilena	54	Alfieri	7,57,0		Asti	12-Sep-20
CARCHEDI Maria	54	Brancaleone	8,35,45		Asti	8-Jun-19
MIGLIO						
SULIS Elisabetta	57	Brancaleone	7,20,2		Novara	29-Jun-24
Metri 3000						
SULIS Elisabetta	57	Brancaleone	14,31,50		Giaveno	5-May-24
VORRARO Speranza	52	Gate Cral Inps	17,39,45		Villanova	25-Apr-17
CARCHEDI Maria	54	Brancaleone	18,01,00		Asti	9-Jun-19
Metri 5000						
SULIS Elisabetta	57	Brancaleone	24,34,74		Roma	21-Jun-24
CARCHEDI Maria	54	Brancaleone	30,39,51		Asti	18-May-19
Metri 10000						
SULIS Elisabetta	57	Brancaleone	51,44,02		Vercelli	27-Apr-24
Getto del PESO Kg 3						
AUTERI Marirosa	52	Alfieri	7,64		Aosta	18-Feb-17
RISSONE Cristina	58	Alfieri	6,40		Salerno	17-Jul-23
Giavellotto (500)						
RISSONE Cristina	58	Alfieri	20,09		Asti	10-Sep-23
AUTERI Marirosa	52	Alfieri	19,09		Mondovì	4-Sep-21
Lancio del disco						
AUTERI Marirosa	52	Alfieri	17,25		Asti	19-May-18
Lancio del MARTELLO Kg 3						
AUTERI Marirosa	52	Alfieri	9,09		Aosta	3-Sep-17
Lancio del MARTELLONE MC 5,45 kg						
AUTERI Marirosa	52	Alfieri	5,32		Aosta	3-Sep-17
PENTATHLON LANCI			**punti**			
AUTERI Marirosa	52	Alfieri	1867	**F65**	Aosta	3-Sep-17
MC 5.32, **giavell** 16.00, **peso** 6.45, **disco** 12.84, **martello** 9.09						

Da sinistra: Marilena Borretta, Solaro, Dal Col, Ferro nel 2022

F69

atleta	anno	società	prestaz	W	località	data
Metri 60						
SPANO Bruna	50	Alfieri	9,84		Ancona	24-Sep-21
Metri 100						
SPANO Bruna	50	Alfieri	15,74	+1.9	Donnas	3-Jul-22
Metri 200						
SPANO Bruna	50	Alfieri	33,63	+0.7	Fossano	7-Jul-22
Peso kg 3						
AUTERI Marirosa	52	Alfieri	6,48		Pinerolo	2-May-21
Giavellotto (500)						
AUTERI Marirosa	52	Alfieri	19,09		Mondovì	4-Sep-21

F68

atleta	anno	società	prestaz	W	località	data
Metri 60						
SPANO Bruna	50	Alfieri	9,84		Ancona	24-Sep-21
Metri 100						
SPANO Bruna	50	Alfieri	15,99	+0.1	Mondovì	4-Sep-21
Metri 200						
SPANO Bruna	50	Alfieri	33,63	+0.7	Fossano	7-Jul-22
Metri 5000						
CARCHEDI Maria	54	Brancaleone	31,47,6		Asti	13-Oct-22
Peso kg 3						
AUTERI Marirosa	52	Alfieri	6,48		Pinerolo	2-May-21
Giavellotto (500)						
AUTERI Marirosa	52	Alfieri	19,09		Mondovì	4-Sep-21

F66

atleta	anno	società	prestaz	W	località	data
Metri 60						
SPANO Bruna	50	Alfieri	9,84		Ancona	24-Sep-21
Metri 100						
SPANO Bruna	50	Alfieri	15,74	+1.9	Donnas	3-Jul-22
Metri 200						
SPANO Bruna	50	Alfieri	33,63	+0.7	Fossano	7-Jul-22
Metri 800						
SULIS Elisabetta	57	Brancaleone	3,27,28		Mondovì	9-Jun-24
BORRETTA Marilena	54	Alfieri	4,06,95		Fossano	8-May-21
Metri 1000						
SULIS Elisabetta	57	Brancaleone	4,02,29		Monaco	12 July 2024
Metri 1500						
SULIS Elisabetta	57	Brancaleone	6,46,55		Giaveno	4-May-24
BORRETTA Marilena	54	Alfieri	7,57,0		Asti	12-Sep-20
Miglio						
SULIS Elisabetta	57	Brancaleone	7,20,2		Novara	29-Jun-24
Metri 3000						
SULIS Elisabetta	57	Brancaleone	14,31,50		Giaveno	5-May-24
VORRARO Speranza	52	Gate Cral Inps	18,09,93		Villanova	25-Apr-18
Metri 5000						
SULIS Elisabetta	57	Brancaleone	24,34,74		Roma	21-Jun-24
CARCHEDI Maria	54	Brancaleone	31,47,6		Asti	13-Oct-22
Metri 10000						
SULIS Elisabetta	57	Brancaleone	51,44,02		Vercelli	27-Apr-24
Giavellotto (500)						
AUTERI Marirosa	52	Alfieri	19,09		Mondovì	4-Sep-21
Lancio del disco 1 kg						
AUTERI Marirosa	52	Alfieri	17,25		Asti	19-May-18
Peso kg 3						
AUTERI Marirosa	52	Alfieri	6,76		Arezzo	1-Jul-18
Lancio del GIAVELLOTTO 500gr (Dal 2014)						
RISSONE Cristina	58	Vittorio Alfieri	17,31		Vercelli	15-Jun-24

Cristina Rissone 2024

F67

atleta	anno	società	prestaz	W	località	data
Metri 60						
SPANO Bruna	50	Alfieri	9,84		Ancona	24-Sep-21
Metri 100						
SPANO Bruna	50	Alfieri	15,74	+1.9	Donnas	3-Jul-22
Metri 200						
SPANO Bruna	50	Alfieri	33,63	+0.7	Fossano	7-Jul-22
Metri 800						
SULIS Elisabetta	57	Brancaleone	3,27,28		Mondovì	9-Jun-24
BORRETTA Marilena	54	Alfieri	4,06,95		Fossano	8-May-21
Metri 1000						
SULIS Elisabetta	57	Brancaleone	4,02,29		Monaco	12 July 2024
Metri 1500						
SULIS Elisabetta	57	Brancaleone	6,46,55		Giaveno	4-May-24
Miglio						
SULIS Elisabetta	57	Brancaleone	7,20,2		Novara	29-Jun-24
Metri 3000						
SULIS Elisabetta	57	Brancaleone	14,31,50		Giaveno	5-May-24
Metri 5000						
SULIS Elisabetta	57	Brancaleone	24,34,74		Roma	21-Jun-24
CARCHEDI Maria	54	Brancaleone	31,47,6		Asti	13-Oct-22
Metri 10000						
SULIS Elisabetta	57	Brancaleone	51,44,02		Vercelli	27-Apr-24
Peso kg 3						
AUTERI Marirosa	52	Alfieri	6,48		Pinerolo	2-May-21
Giavellotto (500)						
AUTERI Marirosa	52	Alfieri	19,09		Mondovì	4-Sep-21

F71

atleta	anno	società		prestaz	W	località	data
Metri 60							
SPANO Bruna	50	Alfieri		9,84		Ancona	24-Sep-21
Metri 100							
SPANO Bruna	50	Alfieri		15,74	+1.9	Donnas	3-Jul-22
Metri 200							
SPANO Bruna	50	Alfieri		33,63	+0.7	Fossano	7-Jul-22

F73

atleta	anno	società		prestaz	W	località	data
Metri 60							
SPANO Bruna	50	Alfieri		10,34		Padova	04-Mar-23
Metri 100							
SPANO Bruna	50	Alfieri		16,30	+1.7	Borgaretto	13-May-23
Metri 200							
SPANO Bruna	50	Alfieri		34,81	+0.9	Asti	10-Sep-23

F70

atleta	anno	società		prestaz	W	località	data
Metri 60							
SPANO Bruna	50	Alfieri		9,84		Ancona	24-Sep-21
Metri 100							
SPANO Bruna	50	Alfieri		15,74	+1.9	Donnas	3-Jul-22
Metri 200							
SPANO Bruna	50	Alfieri		33,63	+0.7	Fossano	7-Jul-22
Decathlon assoluto				**punti**			
SPANO Bruna	50	Alfieri		697	⌘	Asti	31-Oct-20
punti	**100, lungo, peso4, alto, 400, 100hs, disco, asta, giavell-600, 1500**						
697	16.5, 0,4.84,0,93.5,0,12.14,0,10.36,9.14.2						

Valido anche per F35 fino a F70, punteggio totale e singole gare

F72

atleta	anno	società		prestaz	W	località	data
Metri 60							
SPANO Bruna	50	Alfieri		10,34		Padova	04-Mar-23
Metri 100							
SPANO Bruna	50	Alfieri		15,74	+1.9	Donnas	3-Jul-22
Metri 200							
SPANO Bruna	50	Alfieri		33,63	+0.7	Fossano	7-Jul-22

MEDAGLIERE CAMPIONATI ITALIANI MASTER

Tutte le medaglie vinte ai Campionati Italiani dal 1980 al 2024

	ORO	ARGENTO	BRONZO	TOTALE
JURI FRANCESCA	41	17	7	65
MOLINARIS PIERCARLO	24	10	7	41
AMERIO ROBERTO	21	17	13	51
GIULIVI ANTONELLA	20	9	4	33
MAZZETTO LUCIANO	18	7	3	28
FRACCHIA GIORGIO	15	11	6	32
MOLINO SILVIA	14	7	10	31
GRAZIANO MAURO	13	8	7	28
POVERO FRANCESCO	12	9	6	27
SPANO BRUNA	10	7	5	22
AUTERI MARIROSA	8	6	5	19
DEMILANO GIUSEPPE	7	8	4	19
VOGLIOTTI UGO	7	6	3	16
VALFRE' MARINA	7	5	3	15
IACOCCA ANTONIO	7	1	0	8
RISSONE PAOLO	6	4	2	12
VERNA CARLO	4	1	2	7
CIPOLLA FRANCO	4	0	3	7
FASSIO VALTER	4	0	2	6
GIULIVI STEFANIA	3	4	5	12
LUPO GIANLUCA	3	4	2	9
BINELLO SILVIA	3	3	0	6
MERLO MARCO	3	2	2	7
CERRUTI GIOVANNI	3	0	1	4
GRAZIANO CARLO	3	0	1	4
NEBIOLO ANGELA	3	0	0	3
PIAZZA PIERDOMENICO	3	0	0	3
BRAMAFARINA ALESSANDRO	3	0	0	3
FASSIO ANDREA	2	2	9	13
FERRO DEBORA	2	2	0	4
LANDOLFO SALVATORE	2	1	1	4
SALI VITO	2	1	1	4
ROLFI PIERO	1	6	9	16
DELL'ANGELO SABINA	1	3	2	6
ELIA MARCO	1	3	0	4
BARRERA FRANCO	1	2	2	5
LA BARBERA ROBERTO	1	2	1	4
RAVIOLA ROSSANA	1	1	2	4
LA PADULA GIUSEPPE	1	1	0	2
RUGGERO ROSARIO	1	1	0	2
VIARENGO GIORGIO	1	1	0	2
ANEDDA GIOVANNI	1	0	2	3
LI SANTI GIUSEPPE	1	0	2	3
GLEREAN FABIO	1	0	1	2
BARBERO GIUSEPPE	1	0	1	2
ROCCA FULVIA	1	0	0	1
SOKOLI TONIN	0	3	0	3
CALOSSO GIANNI	0	2	3	5
ALFERO GUIDO	0	2	1	3
CAPECE DAMIANO	0	2	0	2
IUDICELLI FRANCESCO	0	2	0	2
ASINARI Giorgio	0	1	1	2
CASCARANO LUIGI	0	1	1	2
BOTTO SARA	0	1	1	2
PIAZZA PIERDOMENICO	0	1	0	1
BASSI	0	1	0	1
CAVALLOTTO GIUSEPPE	0	1	0	1
COLASUONNO ANGELO	0	1	0	1
CONDRO' ANDREA	0	1	0	1
RISSONE CRISTINA	0	1	0	1
TUTI THOMAS	0	1	0	1
MARENGO ALESSANDRO	0	1	0	1
CHIAPPONE	0	0	3	3
AVATANEO ALBINA	0	0	2	2
SOLARO CLAUDIA	0	0	1	1
TOTALE MEDAGLIE	**291**	**194**	**149**	**634**

Nelle foto i primi tre del medagliere